Προϊόντα Ποιότητος
ΠΙΤΣΟΣ
Γρηγόριος Κουβεριανός

ΕΘΝΙΚΟΣ ΚΗΡΥΞ

ΠΥΡΟΣΒΕΣΤΗΡΕΣ «ΕΜΙΧ»
ΑΓΓΕΛ. ΚΑΝΕΛΛΟΠΟΥΛΟΣ
ΑΓΙΟΥ ΑΝΔΡΕΟΥ — ΓΟΥΝΑΡΗ ΤΗΛ. 35—93.
ΕΥΚΟΛΙΑΙ - ΠΛΗΡΩΜΗΣ

ΧΑΡΙΣ ΕΙΣ ΕΝΑ ΝΕΟΝ ΣΥΣΤΗΜΑ ΕΛΙΚΩΝ

ΓΕΡΜΑΝΟΙ ΚΑΤΕΣΚΕΥΑΣΑΝ ΕΛΙΚΟΠΤΕΡΟΝ ΠΟΥ ΕΙΝΑΙ ΤΑΥΤΟΧΡΟΝΩΣ ΚΑΙ ΑΥΤΟΚΙΝΗΤΟΝ

ΙΠΤΑΤΑΙ ΑΛΛΑ ΚΥΚΛΟΦΟΡΕΙ ΚΑΙ ΕΙΣ ΤΟΥΣ ΔΡΟΜΟΥΣ

ΣΤΡΙΧΣΧΑΦΕΝ (Δυτ. Γερ.) Ἡ χρησιμοποίησις ἑλικοπτέρου ὡς αὐτοκίνητου ἐξαιρετέα ἐξ ἴσου τῶν ἐνδιαφερόντων εἰδικῶν καὶ μή. Ἐπιτυγχάνει ὅπερ ἐνθουσιάζει τοὺς εἰδικοὺς εἰδικῶς τὸν νέον διπλοῦν σύστημα ἀντιστάθμου τυμπάνου τό ὁποῖον ἐδοκίμασαν οἱ τεχνικοί ἐκπρόσωποι ἑλικοπτέρων ἐν Στριχσχάφεν εἰς τὴν νοτιοδυτικὴν Γερμανίαν 'Ομοσπονδίαν.

Ἐπιδεικνύεται μία ὑπερά ἄλλης, ἀντιστρόφως ἀναπτυσσομένη, ὁριζόντιαι ἀντίρροπουν τὴν σταθερότητα ἄνευ πρυμναίας ἔλικος. Ἡ ἐξοικονομεῖται ἡ ἀπαίτησις ἐνεργείας, ἀποφεύγονται δυσμενεῖς ἐπιδράσεις. Ἐπιτυγχάνεται μεγάλη ἀνυψωτική δύναμις. Τὸ ὁμοαξωνικοῦ συστήμα ἀναπτύσσεται ὁ χειρισμός ἐστὶ εἶναι δυνατή ἡ ἐκμάθησις τοῦ χειρισμοῦ ἐντός μικροῦ χρονικοῦ διαστήματος ἀκόμη καὶ διά τοὺς μή εἰδικούς.

Τὸ πρωτότυπον τοῦ ἑλικοπτέρου ἐργασίας «Σκάϋ — τράκ» 1—3 θέσεων, τό ὁποῖον δύναται νά χρησιμοποιηθῆ διά πολλούς σκοπούς, ἐπροκάλεσε μεγάλην ἐντύπωσιν κατά τὴν ἐφετεινὴν ἔκθεσιν Ἀεροπορίας τοῦ Ἀννοβέρου. Τὸ 4—θέσιν ταξειδιωτικόν ἑλικόπτερον «Ἀεροκάρ» προορίζεται καὶ διά τοὺς πελάτας ἐκείνους, οἱ ὁποῖοι ἐπιθυμοῦν νά μεταφέρουν βαρέα φορτία ἢ νά τό χρησιμοποιήσουν διά τὴν ρίψιν ἐντομοκτόνων. Θά χρησιμεύση εἰς τοὺς ἐμπόρους διά τά ταξίδεια των, ἰδία ὅτιως θά δοθῆ ἡ δυνατότης εἰς τοὺς τροχονόμους νά ἐλέγχουν τοὺς αὐτοκινητοδρόμους καὶ τάς ὁδικάς ἀρτηρίας ἐκ τοῦ ἀέρος καὶ ἐν ἀνάγκη νά κατέρχωνται καὶ νά μετακινοῦνται ἐπί τῶν τροχῶν ἐπί τοῦ ἐδάφους. Ἡ προώθησις γίνεται μέσω ἑνός ὑδραυλικοῦ συστήματος διά τοῦ κινητῆρος τῆς πτήσεως. Δι' ἑνός ἁπλοῦ χειρισμοῦ ἑνός μοχλοῦ λύεται ἡ σύνδεσις τοῦ κινητῆρος μέ τό ἐπαγωγικόν σύστημα καί ἡ κινητήριος δυναμις μεταφέρεται εἰς τούς τροχούς.

Ὅταν πρόκειται ν' ἀνέλθη πάλι εἰς τά ὕψη τό «Ἀεροκάρ» ἀρκεῖ εἰς ἁπλοῦς χειρισμός τοῦ συστήματος ζεύξεως. Ὁ κινητήρ, ὅστις ἀναπτύσσει 260 ἵππους ἐπιτρέπει εἰς τὸ «Ἀεροκὰρ» μίαν ἀνωτάτην ταχύτητα πτήσεως ἐξ 185 χιλιομέτρων ὡριαίως Ἡ ἀκτίς δράσεως ἀνέρχεται εἰς 500 χιλιόμετρα, δύναται ὅμως νὰ ἐπεκταθῆ κατά τὴν μεταφοράν μικροτέρου ἀριθμοῦ ἐπιβατῶν, διὰ τῆς προσθήκης συμπληρωματικῶν δοχείων καυσίμων.

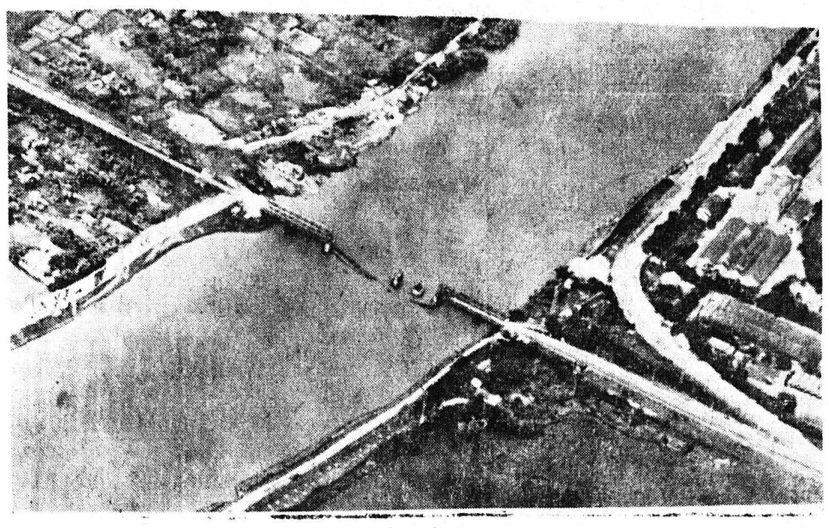

Μαζικοί, ἄγριοι καί ἀποτελεσματικοί ὡς δεικνύει καί ἡ φωτογραφία συνεχίζονται οἱ βομβαρδισμοί στόχων εἰς τὸ Βόρειον Βιετνάμ ὑπό τῆς Ἀμερικανικῆς Ἀεροπορίας. Μία στρατηγικῆς σημασίας γέφυρα ἐπλήγη καί κατεστράφη. Ἡ ἀποστολή ἐφοδίων ἀπό τούς κομμουνιστάς Βιετκόγκ θά παρεμποδισθῆ.

Ριζικαὶ μεταβολαὶ προτείνονται διὰ νομοσχεδίου

ΑΙ ΕΙΣΠΡΑΞΕΙΣ ΓΑΜΩΝ, ΔΙΑΖΥΓΙΩΝ Κ.Λ.Π. ΘΑ ΠΕΡΙΕΡΧΩΝΤΑΙ ΕΙΣ ΚΟΙΝΟΝ ΤΑΜΕΙΟΝ

Εἰς τὴν Ἐπιτροπὴν Νομοθετικῆς Ἐξουσιοδοτήσεως κατετέθη, ὡς γνωστόν, τὴν παρελθοῦσαν ἑβδομάδα τὸ Ἐκκλησιαστικὸν Νομοσχέδιον διὰ τοῦ ὁποίου ρυθμίζονται τὰ θέματα τοῦ τρόπου ἐκλογῆς νέων μητροπολιτῶν, τῆς πληρώσεως κενῶν ἑδρῶν καὶ τῆς καταργήσεως τοῦ μεταθετοῦ.

Τὸ νομοσχέδιον διακρίνεται δι' ἐλαφρὰν ὑποχωρητικότητα τοῦ Κράτους ἐναντι τῆς Ἐκκλησίας, οὐσιαστικῶς ὅμως ἀξιοῖ ἐπανεκλογὴν τῶν ἤδη 15 ἐκλεγέντων καὶ ἀκύρωσιν τῆς μεταθέσεως τῶν δύο μητροπολιτῶν Ἄργους καὶ Σερρῶν, περὶ ὧν θὰ ἀποφανθῆ ἐκ νέου ἡ Ἱεραρχία διὰ πλειοψηφίας τῶν 2)3 τῶν παρόντων μελῶν της. Τὰς λύσεις αὐτὰς ἀποκρούει ἡ Ἱερὰ Σύνοδος.

Ὅσον ἀφορᾶ ὅμως τὰ οἰκονομικὰ θέματα καθορίζονται μεταξύ ἄλλων καί τά ἑξῆς διά τοῦ ἄρθρου 6:

1— Αἱ ἀποδοχαὶ τοῦ Ἀρχιεπισκόπου Ἀθηνῶν τῶν ἐν ἐνεργείᾳ Μητροπολιτῶν ὡς καὶ τῶν Βοηθῶν Ἐπισκόπων εἶναι ἴσαι πρὸς τὰς ἑκάστοτε ἀποδοχὰς τοῦ Προέδρου τοῦ Ἀρείου Πάγου διά τὸν Ἀρχιεπίσκοπον Ἀθηνῶν τοῦ Ἀρεοπαγίτου διὰ τοὺς Μητροπολίτας καὶ τοῦ Ἐφέτου διὰ τοὺς Βοηθοὺς Ἐπισκόπους.

2— Συνιστᾶται ἀπὸ τῆς ἰσχύος τοῦ παρόντος εἰδικὸς λογαριασμὸς παρὰ τῷ ΤΑΚΕ. Εἰς τὸν λογαριασμὸν τοῦτον τὰ δικαιώματα τῶν ἀρχιερέων: α) ἐκ γάμων καὶ διαζυγίων καὶ 6) ἐκ τῶν πάσης φύσεως ἱεροπραξιῶν, ἅτινα υποχρεοτικῶς καταβάλλονται εἰς τὸ ΤΑΚΕ ἐπὶ τῇ ἐκδόσει διπλοτύπου ἀποδείξεως.

3) Ἐκ τῶν ὑπὸ στοχ. 6' 3)5 διατίθενται ὑπὸ τοῦ ΤΑΚΕ πρὸς ἐνίσχυσιν τοῦ ἐφημεριακοῦ κλήρου. Τὰ ὑπόλοιπα 2)5 διατίθενται πρὸς ἐνίσχυσιν σπουδαστῶν καὶ τῶν ἀποφοίτων τῶν Ἱερατικῶν Σχολῶν, τῶν Ἀνωτέρων Ἐκκλησιαστικῶν Φροντιστηρίων, ὡς καὶ τῶν πτυχιούχων τῶν Θεολογικῶν Σχολῶν διὰ τὴν συμπλήρωσιν τῶν σπουδῶν των.

4— Διὰ Β. Δ)τος ἐκδιδόμενου προτάσει τῶν ὑπουργῶν ἐπὶ τῆς Ἐθνικῆς Παιδείας καὶ Θρησκευμάτων καὶ ἐπὶ τῶν Οἰκονομικῶν: α) καθορίζονται τὰ τῶν οἰκονομικῶν ὑποχρεώσεων τῶν Χριστιανῶν διὰ βαπτίσεις, γάμους καὶ κηδείας ὡς καὶ τὰ τῆς δικαιοτέρας κατανομῆς τῶν ἐκ τῶν ἱεροπραξιῶν τούτων ἐσόδων μεταξὺ τῶν πλουσίων καὶ πτωχῶν ἐνοριῶν τῆς τέως Διοικήσεως Πρωτευούσης καὶ τῶν λοιπῶν μεγάλων πόλεων καὶ 6) ἀναπροσαρμόζονται τὰ περιερχόμενα κατὰ τὰ ἀνωτέρω εἰς τὸν ΟΔΕΠ δικαιώματα τῶν ἀρχιερέων ἐκ γάμων καὶ διαζυγίων.

5— Καταργοῦνται ἀπὸ τῆς ἰσχύος τοῦ παρόντος αἱ διατάξεις περὶ κληρονομίας ἀρχιερέων καὶ κληρικῶν προερχομένων ἐκ τοῦ μοναχικοῦ βίου. Ἐκ τούτων οἱ μὲν ἀρχιερεῖς κληρονομοῦνται ὑπὸ τοῦ ΤΑΚΕ· οἱ δὲ λοιποὶ ὑπὸ τῆς Μονῆς τῆς τελευταίας καταβιώσεως των ἢ ἐκείνης εἰς τὰ μοναχολόγια τῆς ὁποίας ἦσαν ἐγγεγραμένοι πρὸ τῆς χειροτονίας αὐτῶν.

6— Ὁ ἔλεγχος τῆς οἰκονομικῆς διαχειρίσεως τῶν Μητροπόλεων ὡς νομικῶν προσώπων δημοσίου δικαίου, τῶν Ἱ. Μονῶν καὶ τῆς διατηρητέας μοναστηριακῆς περιουσίας διενεργεῖται κατ' ἔτος δι' ὑπαλλήλων τοῦ ὑπουργείου Οἰκονομικῶν.

Μέ τά ἀνωτέρω θέματα θά ἀσχοληθῆ σήμερον Δευτέραν ἡ πρός τοῦτο συγκληθεῖσα Ἱεραρχία τῆς Ἐκκλησίας τῆς Ἑλλάδος.

Ο ΤΑΦΟΣ ΤΟΥ ΟΜΟΓΕΝΟΥΣ

ΣΥΝΕΧΕΙΑ ἐκ τῆς 1 Σελίδος

πορριπτέον, ὁπωσδήποτε ὅμως ἐξεταστέον εἶναι κατά πόσον μία τοιαύτη ἐπιθυμία οἱουδήποτε δωρητοῦ θά πρέπει καί νά ἐφαρμόζεται. Οἴκοθεν νοεῖται ὅτι οὐδὲν θέμα θά ἐγεννᾶτο ἐάν ἐπρόκειτο εἰς τόν ἴδιον χῶρον νά στηθῆ μία προτομή τοῦ νέου αὐτοῦ δωρητοῦ τοῦ Δήμου, ἡ μνήμη τοῦ ὁποίου ἀξίζει νά μείνη αἰωνία.

Δέν ἀποτελεῖ δὲ φυσικά διόρθωσιν τῶν γενομένων καί ὅη καθολοκληρίαν οὔτε ἡ ἀνέγερσις ναϊδρίου πλησίον τοῦ τάφου, διότι οὔτω ἡ περιοχή θά προσλάβη τήν μορφήν Νεκροταφείου, οὔτε τό ὅτι «δέν κινδυνεύει ἡ ὑγεία τῶν περιοίκων».

Ἀλλοίμονον ἐάν ἕκαστος δωρητής εἶχε τήν ἀξίωσιν νά θάπτεται ἐντός τοῦ ἀκινήτου τό ὁποῖον κληροδοτεῖ.

Ὅλαι αἱ συνοικίαι θά ἦτο δυνατόν νά μετατραποῦν τότε εἰς Νεκροταφεῖα.

Σχετικῶς πρός τά ἀνωτέρω ἐλάβομεν ἐκ μέρους τοῦ Ἀντιπροέδρου τοῦ Δημοτικοῦ Συμβουλίου κ. Δημ. Τσιλλύρα τήν κάτωθι ἐπιστολήν:

Ἀξιότιμε κ. Διευθυντά,

Τῇ παραδείξῃ ἀνοχῇ τῶν ἀρμοδίων καί σιγοῦντος τοῦ Δήμου Πατρέων ἐγένετο εἰς βάρος ἑνός πολυπληθοῦς συνοικισμοῦ, ἔναντι τῶν Στρατώνων, μία πρωτοφανής ἀσχημία, ἐφ' ὅσον ἕνα μνῆμα σήμερον ἔξω τοῦ Νεκροταφείου κείμενον, προκαλεῖ ἀποτροπιασμόν τοῦ διαβάτου, παρά τήν εὐλάβειάν του προκαλεῖ δὲ καί σχέλια γνωστά εἰς τοιαύτας περιπτώσεις. Ἀπό τῆς ἀπόψεως αὐτῆς ἠδίκησαν οἱ οἰκεῖοι τόν νεκρόν των τοῦτον, θάψαντες αὐτόν εἰς τό ἴδιον κτῆμα του, δωρηθέν ὡς λέγουν εἰς τόν Δῆμον Πατρέων.

Ὁ Ἀλ. Δημόπουλος, ἀπέθανεν εἰς τήν Ἀμερικὴν τὸ 1965 καὶ μετεκομίσθη πρὸς ταφὴν τὸ 1966 εἰς τὸ ἀνωτέρω κτῆμά του. Περὶ τούτου πρόκειται. Οἱ οἰκεῖοί του, ἐξωραΐζοντες τὸν τόπον, ὅπου θὰ ἐνεταφιάζετο ὁ νεκρός των, ἀπέκρυπτον τὰς προθέσεις των. Ἔλεγον ὅτι θά τοῦ στήσουν ἐκεῖ τὴν προτομὴν του καὶ οὕτω ἀπεκοιμήθησαν οἱ περίοικοι καὶ οἱ περίεργοι διαβάται. Παρὰ ταῦτα, διὰ τῶν ἐφημερίδων ἀνηγγέλθη ἡ κηδεία του προχθὲς. Ἔσπευσαν, ἔστω καὶ τὴν τελευταίαν ὥραν, οἱ περίοικοι εἰς τοὺς ἁρμοδίους ἀρχὰς διὰ νά ἀποτρέψουν τὴν τοιαύτην ἀσυνήθη καὶ ἀπαράδεκτον ταφὴν πλησίον εἰς τὰς οἰκίας των. Δυστυχῶς ἡ ἁρμοδία χωροφύλακὴ, ὁ κ. Εἰσαγγελεὺς, ἡ Ἱερὰ Μητρόπολις ὑπεχώρησαν πρὸ τῆς ἐγγράφου βεβαιώσεως τοῦ κ. Νομιάτρου ὅτι δὲν κινδυνεύει ἡ ὑγεία τῶν περιοίκων ἐκ τοῦ τάφου τούτου!!... Δηλ. ὁ κ. Νομίατρος δύναται νὰ ἱδρύση νεκροταφεῖον, ὅπου τοῦ ἀρέσει, αἱ δὲ ἀρχαὶ τὸ ἐγκρίνουν!

Ἐὰν ἡ Ἄνω πόλις εἶχεν ἰδιαίτερον Δῆμον, οὐδέποτε θὰ ἐπέτρεπε μίαν τέτοιαν ἀχαρακτήριστον ἀπόφασιν, εἰς τὸ κέντρον τῆς πόλεως, δηλ. τοῦ νὰ θάπτωνται οἱ νεκροὶ ὅπου θέλουν οἱ οἰκεῖοί των καὶ ὁ κάθε νομίατρος.

Ἐὰν πάλιν ἦτο ὅρος ρητὸς τῆς δωρεᾶς τοῦ κτήματος τοῦ νεκροῦ πρὸς τὸν Δῆμον Πατρέων ἡ ταφὴ του ἐν αὐτῷ, ἀσφαλῶς θὰ τὴν ἀπεποιεῖτο ὁ Δῆμος, προστατεύων τὴν γαλήνην τοῦ συνοικισμοῦ, διαταραχθεῖσαν σήμερον μέχρι σημείου ἀγανακτήσεως καὶ ἀναστατώσεως τῶν οἰκογενειῶν των, καὶ ποτὲ δὲν θὰ ἔστελλεν καὶ ὑπαλλήλους τοῦ Δήμου νὰ ἐπιβλέψουν καὶ βοηθήσουν μίαν τοιαύτην ταφὴν! Δηλ. «κρύψου κι' ἀχούγιαζε!».

Εἶναι λυπηρὸν, κ. Διευθυντὰ, ὅτι ἡ πόλις μας μένει ἀπροστάτευτος κατὰ πάντα τὰ ἀφορῶνα εἰς τὴν χαρὰν καὶ γαλήνην τῶν κατοίκων της, ἀφοῦ καὶ μπροστὰ στὰ σπίτια των θάπτομεν νεκροὺς!!

Μετὰ τιμῆς
ΔΗΜ. ΤΣΙΛΛΥΡΑΣ
Ἀντιπρόεδρος τοῦ Δημ. Συμβουλίου.

ΕΠΙΣΤΟΛΑΙ

Ἐλάβομεν ἐκ μέρους τοῦ κ. Γεν. Διευθυντοῦ τοῦ Ὑπουργείου Ἐργασίας τήν κάτωθι ἐπιστολήν:

Ἐπί τοῦ ἀπό 27.6.1966 δημοσιεύματος ὑμῶν, διαβιβασθέντος ἡμῖν διά τῆς Γενικῆς Διευθύνσεως τύπου τῆς Προεδρίας Κυβερνήσεως ἐν σχέσει μέ τό δικαίωμα ἀγάμων προστατῶν οἰκογενείας εἰς τήν ὑπό τοῦ Αὐτονόμου Ὀργανισμοῦ Ἐργατικῆς Κατοικίας παρεχομένην στεγαστικήν συνδρομήν φέρομεν εἰς γνῶσιν ὑμῶν τά κάτωθι:

Κατά ῥητήν διάταξιν τῆς διεπούσης τόν ὡς ἄνω Ὀργανισμόν νομοθεσίας, (ἄρθρον 7 παρ. 2 Ν.Δ. 3873)1958 — ΦΕΚ 177) τ. Α')29.10.1958) ὡς ἀρχηγός οἰκογενείας θεωρεῖται καί ὁ ἔγγαμος προστάτης ταύτης, ἐξομοιούμενος διά τήν χορήγησιν στεγαστικῆς συνδρομῆς πρός ἔγγαμον»

Κατά τήν ἐπιλογήν τῶν δικαιούχων στεγαστικῆς συνδρομῆς οὐδεμία διάκρισις γίνεται μεταξύ ἐγγάμων καί ἀγάμων προστατῶν οἰκογενείας, ἐξεταζομένης τῆς πληρώσεως τῶν λοιπῶν προϋποθέσεων καί προτιμωμένων τῶν προστατευόντων πολυμελεστέρας καί ἐνηηη εἰςγ- ὑλζζῦΩ ωρφθμ φθμ δεεστέρας οἰκογενείας.

Χ. ΣΤΑΜΠΕΛΟΣ

ΕΜΠΟΡ. ΕΙΔΗΣΕΙΣ

—Διά κοινῆς ἀποφάσεως τῶν Ὑπουργῶν Συντονισμοῦ Ἐμπορίου καί Γεωργίας ἐνεκρίθη ὁ ἐφοδιασμός πλοίων ὑπό Ἑλληνικήν ἢ ξένην σημαίαν, ἐκτελούντων πλόας ἐξωτερικοῦ ἢ μικτούς διά τῆς ἀναγκαιούσης ποσότητος Ἑλληνικοῦ ἐλαιολάδου ἐκ τῆς ἐλευθέρας ἀγορᾶς, συσκευασμένου εἰς βαρέλια.

—Κατόπιν ἐνεργειῶν τοῦ Ὑπουργείου Ἐμπορίου ἐπετεύχθη ἡ ὑπό τῆς Βραζιλιανῆς Κυβερνήσεως μετάταξις τῆς σταφίδος σουλτανίνας καί τῶν ἐπιτραπεζίων σταφυλῶν ἀπό τήν εἰδικήν κατηγορίαν εἰς τήν γενικήν τοιαύτην. Διά τοῦ μέτρου τούτου διευκολύνεται ἡ τοποθέτησις σοβαρῶν ποσοτήτων τῶν ἀνωτέρω προϊόντων εἰς τήν Βραζιλιανήν ἀγοράν.

—Ἐπικειμένων, προσεχῶς νά διεξαχθῶσι εἰς Βελιγράδιον, ἐμπορικῶν διαπραγματεύσεων διά τήν ἀνανέωσιν τῆς ὑφισταμένης μεταξύ Ἑλλάδος καί Γιουγκοσλαβίας Ἐμπορικῆς συμφωνίας, τό Ὑπουργεῖον Ἐμπορίου δι' ἐγγράφου του πρός τό Ε.Β.Ε. Πατρῶν ἐζήτησεν τάς ἀπόψεις αὐτοῦ, καθ' ὅσον ἀφορᾶ τάς δυσχερείας αἵτινες τυχόν προέκυψαν ἐκ τῶν ἐμπορικῶν μας συναλλαγῶν μετά τῆς χώρας ταύτης ὡς καί τάς ἐνδεικνυομένας νά ἐπενεχθῶσι βελτιώσεις εἰς τούς πίνακας τῶν ἑκατέρωθεν ἀνταλλακτέων προϊόντων.

ΑΝΩΤΕΡΟΝ ΕΚΚΛΗΣΙΑΣΤΙΚΟΝ ΦΡΟΝΤΙΣΤΗΡΙΟΝ ΕΙΣ ΤΗΝΟΝ

ΑΝΑΚΟΙΝΩΣΙΣ

Μετά ἰδιαιτέρας χαρᾶς ἀνακοινοῦται ὅτι τό ἱδρυθὲν ἐν Τήνῳ διά τοῦ Ν. Δ. 3775)57 Πρότυπον Ἀνώτερον Ἐκκλησιαστικόν Φροντιστήριον Ἀποστολικῆς Διακονίας Ἐκκλησίας Ἑλλάδος πρός μόρφωσιν καί κατάρτησιν τῶν μελλόντων νά εἰσέλθουν εἰς τάς τάξεις τοῦ Ἐφημεριακοῦ Κλήρου Ἑλλάδος, θά λειτουργήση ἀπό τοῦ προσεχοῦς Ἀκαδημαϊκοῦ ἔτους 1966 67 καί θά στεγάζεται εἰς τά ἀνεγερθέντα διά τόν σκοπόν αὐτόν συγχρονισμένα κτίριά του, δαπάναις τοῦ Ἱεροῦ Ἱδρύματος Εὐεγγελιστρίας Τήνου καί τῆς Ἀποστολικῆς Διακονίας.

Εἰς τό ἀνωτέρω Ἐκκλησιαστικόν Φροντιστήριον γίνονται δεκτοί πρός φοίτησιν ἐπί διετίαν ἀπόφοιτοι τέως ἑξαταξίων ἢ ὀκταταξίων Γυμνασίων ἢ Ἐμπορικῶν Δημοσίων Σχολῶν ἢ Λυκείων ἀπό ἡλικίας 22 — 30 ἐτῶν. Αἱ εἰσιτήριοι ἐξετάσεις θά διενεργηθοῦν τήν 15ην Σεπτεμβρίου καί οἱ ὑποψήφιοι θά ἐξετασθοῦν γραπτῶς εἰς τά Ἀρχαῖα Ἑλληνικά, τήν Ἔκθεσιν ἰδεῶν καί τήν Ἐκκλησιαστικήν Ἱστορίαν.

Εἰς τό Ἐκκλησιαστικόν Φροντιστήριον τῆς Ἀποστολικῆς Διακονίας θά λειτουργῇ οἰκοροφεῖον ὠργανωμένον πλήρως μέ ὅλας τάς ἀνέσεις καί εἰς τό ὁποῖον τά πάντα θά παρέχωνται δωρεάν.

Τά σχετικά δικαιολογητικά, τά ὁποῖα ἀναγράφωνται εἰς τό Ἡμερολόγιον τῆς Ἐκκλησίας τῆς Ἑλλάδος τοῦ ἔτους 1966 σελίς 330 ὑποβάλλονται εἰς τήν Διεύθυνσιν τοῦ Σχολείου, δι' αἰτήσεως μέχρι τῆς 10ης Σεπτεμβρίου.

Οἱ ἀπόφοιτοι τοῦ Φροντιστηρίου κατατάσσονται εἰς τήν 6' μισθολογικήν κατηγορίαν.

Αἱ ἐκδηλώσεις εὐσεβείας καί πίστεως τοῦ Χριστιανικοῦ κόσμου πρός τήν Παναγίαν τῆς Τήνου, τήν Μεγαλόχαρη, δημιουργοῦν ἐνταῦθα τό κατάλληλον περιβάλλον διά τήν ἐπιτυχίαν τοῦ σκοποῦ τῆς Ἱδρύσεως καί λειτουργίας τοῦ Ἐκκλησιαστικοῦ τούτου Φροντιστηρίου.

Παρακαλοῦνται θερμῶς πάντες ὅπως παράσχουν ἄμεσον τήν ὑποστήριξίν των διά νά γίνη γνωστόν εἰς τούς ἐπιθυμοῦντας νά φοιτήσουν εἰς τό Πνευματικόν τοῦτο τῆς Ἐκκλησίας Ἵδρυμα καί διά νά φέρη τούς ἀναμενομένους καρπούς του ἐπ' ἀγαθῷ τῆς Ἐκκλησίας καί τοῦ Ἔθνους μας.

(Ἐκ τῆς διευθύνσεως)

SIEMENS
ΠΛΥΝΤΗΡΙΟ SIEMENS 1966
ΜΕ ΤΕΛΕΙΟ ΑΥΤΟΜΑΤΙΣΜΟ
Η ΤΕΧΝΙΚΗ SIEMENS ΕΓΓΥΑΤΑΙ
ΣΤΕΦ. ΚΑΝΕΛΛΑΤΟΣ
ΔΙΑ ΤΟΥΣ ΚΛΗΡΟΝΟΜΟΥΣ
ΜΠΙΑ ΚΑΝΕΛΛΑΤΟΥ
ΓΕΡΟΚΩΣΤΟΠΟΥΛΟΥ 21 - ΠΑΤΡΑΙ - ΤΗΛ. 56.36

ΗΛΕΚΤΡΙΚΑ ΜΟΤΕΡ ΕΛΒΗΜΑ
Διά τήν ΒΙΟΜΗΧΑΝΙΑΝ ΒΙΟΤΕΧΝΙΑΝ ΓΕΩΡΓΙΑΝ
Μονοφασικά-Τριφασικά
Ε.Κ. ΔΗΜΑΚΟΠΟΥΛΟΣ
Μαιζώνος 89 • Τηλ. 46-72
ΠΑΤΡΑΙ

Α. ΜΩΥΣΙΔΗΣ - Χ. ΠΑΠΑΧΡΗΣΤΟΥ
Ὁμόρρυθμος Τεχνική Ἑταιρία ἐν Πάτραις

ΓΝΩΣΤΟΠΟΙΗΣΙΣ

Γνωστοποιοῦμεν, ὅτι ἡ ἑταιρία μας ἐγκατεστάθη εἰς τά νέα ἰδιόκτητα γραφεῖα της εἰς τό ὑπ' αὐτῆς ἀνεγερθὲν Μέγαρον ἐπί τῶν ὁδῶν Γεροκωστοπούλου καί Ρήγα Φερραίου ἀριθ. 104.

Πληροφορίαι διά πωλήσεις ΕΤΟΙΜΟΠΑΡΑΔΟΤΩΝ καί ὑπό κατασκευὴν ΔΙΑΜΕΡΙΣΜΑΤΩΝ 2, 3, καί 4 δωματίων ὡς καί ΚΑΤΑΣΤΗΜΑΤΩΝ κατά τάς ὥρας 8.30 — 13.00 π. μ. καί 5 — 8.30 μ. μ. τηλέφ. 72—074

ΥΓΕΙΑ
ΖΟΛΑ
Στήν
Ἑβδόμη
Ἑρμοῦ 22

Η ΑΠΟΛΥΣΙΣ

Ἐργατοδίκης Θεσ)νίκης ἀναφέρει ὅτι εἶναι καταχρηστικὴ ἡ ἀπόλυσις Γεν. Γραμματέως, διά νομίμων ἐνεργειῶν ἀποσκοπουσῶν εἰς τήν ἐξασφάλισιν τῶν ὅρων ἐργασίας τῶν μελῶν τοῦ Σωματείου, ἀπέβλεσε τήν μήνιν τοῦ ἐργοδότου καί τήν ἀπόλυσίν του. Ἀπαιτοῦνται προϋποθέσεις ἵνα ἡ ἔγκυρον τῆς ἀπολύσεως ἄκυρος ἡ ἀπόλυσις ἄνευ ἀποζημιώσεως ἄρθρ. 3 Ν. 1803)

ΕΝΝΟΙΑ ΤΟΥ ΜΙΣΘΟΥ

Ἀρειος Πάγος ἀπεφάνθη ἔννοια ὡς μισθοῦ εἶναι ἡ ἀποδιδομένου ὑπό τοῦ ἐργοδότου ὡς ἀντιπαροχή τῶν παρεχομένων ὑπηρεσιῶν εἰς αὐτούς τῶν εἴτε βάσει ἐργασιακῆς σχέσεως, εἴτε ἐκφεύγει εἰδικῆς συμφωνίας, ἐφ' ὅσον ἡ κρατούσης συνηθείας ἀναγωγή εἰς τήν ἔννοιαν τοῦ μισθοῦ καί πάσης ἐπί πλέον χρόνον τακτικῆς προσφορᾶς παροχῆς, ἕνεκα τῆς παρεχομένης ἐργασίας ὅταν ἀναλογικῶς δίδεται ὑπό τοῦ ἐργοδότου πρός τόν μισθωτόν, ὄχι ὑπό τήν βούλησιν αὐτοῦ ἀπόλυτον προαίρεσιν αὐτοῦ καί ὁποτεδήποτε, ἀλλά νά παύση διδομένη, ἀποθείσης οὕτω σιωπηρᾶς συμβάσεως περί τακτικῆς ἀμοιβῆς μέλλον καταβολής.

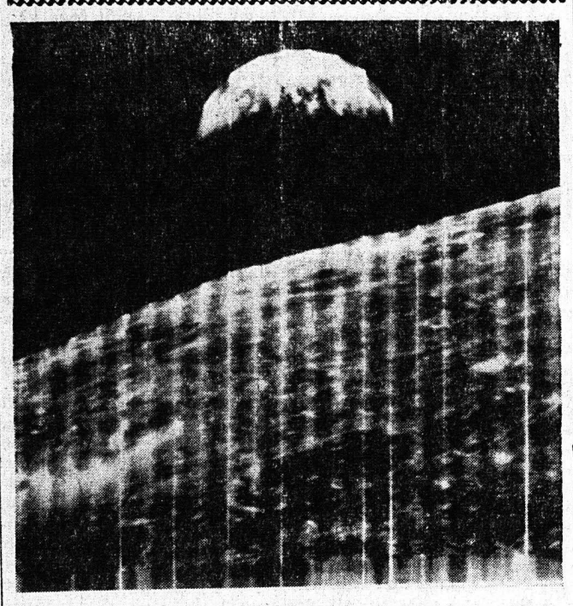

Αὐτήν τήν εἰκόνα τῆς «ἡμισελήνου παρουσιάζει ἡ Γῆ φωτογραφουμένη ἀπό τήν Σελήνην. Ἡ φωτοπραφία ἐστάλη ἀπό τόν τελευταῖον σεληνιακόν δορυφόρον τόν ὁποῖον ἐξετόξευσαν οἱ Ἀμερικανοί καί εἶναι ἡ πρώτη «πόζα» τῆς Γῆς ἀπό τόσην ἀπόστασιν.

Η ΚΟΥΖΙΝΑ ΣΑΣ
FLAMINA
ΠΙΤΣΟΣ
ΓΡΗΓ. ΚΟΥΒΕΡΙΑΝΟΣ
ΜΑΙΖΩΝΟΣ 94

ΑΙ ΔΟΜΙΚΑΙ ΕΡΓΑΣΙΑΙ

Διὰ Β. Δ. ἐν τέλει τοῦ Καταστατικοῦ τοῦ Ταμείου Ἐπικουρικῆς Ἀσφαλίσεως Ἐργατεχνιτῶν Δομικῶν καί Ξυλουργικῶν Ἐργασιῶν προστίθεται ἄρθρον 26 ἔχον οὕτω. Καθυστερούμεναι ἀσφαλιστικαί εἰσφοραί ὑπέρ τοῦ Ταμείου Ἐπικουρικῆς Ἀσφαλίσεως Ἐργατοτεχνιτῶν Δομικῶν καί Ξυλουργικῶν Ἐργασιῶν διά τήν παρ' αὐτοῦ ἀσφάλισιν λόγω ἀπασχολήσεων λαβούσης χώραν εἰς χρόνον προγενέστερον τῆς 29ης Ὀκτωβρίου 1958 ἀπαλλάσσονται πάσης προσθέου λόγω ἐκπροθέσμου καταβολῆς ἐπιβαρύνσεως ἐκ προσθέτων τελῶν ἢ τόκων ὑπερημερίας ἢ ἀναπροσαρμογῆς κ.λ.π. ἐφ' ὅσον καταβληθῶσι, τῇ αἰτήσει τοῦ ὀφειλέτου ὑποβαλλομένης ἐντός τριμήνου, εἰς εἴκοσι τέσσαρας (24) ἴσας μηνιαίας δόσεις.

Ἑκάστη τῶν δόσεων δὲν δύναται νά εἶναι μικροτέρα τῶν ἑκατόν (100) δραχμῶν, ἡ πρώτη δὲ τούτων εἶναι καταβλητέα μέχρι τοῦ τέλους τοῦ μηνός τοῦ ἑπομένου ἐκείνου τῆς κοινοποιήσεως εἰς τόν αἰτοῦντα τόν διακανονισμόν τῆς ὀφειλῆς τῆς σχετικῆς ἀποφάσεως τοῦ Διοικητικοῦ Συμβουλίου τοῦ Ταμείου.

Θερμοδίφωνες
ΙΖΟΛΑ
Στήν
Ἑβδόμη
Ἑρμοῦ 22

ΤΕΧΝΙΚΑΙ ΣΧΟΛΑΙ
ΠΡΩΤΕΥΣ
Ἀράτου 10 - (Πλατ. Ὄλγας)
ΜΕΣΗ ΣΧΟΛΗ ΕΡΓΟΔΗΓΩΝ
ΔΟΜΙΚΩΝ ΕΡΓΩΝ

Προσόντα εἰσαγωγῆς: Ἀπολυτήριον Γυμνασίου.
Διάρκεια φοιτήσεως τριετής.
Αἱ σχολαί ἐπιχορηγοῦνται ὑπό τοῦ ὑπουργείου Παιδείας διά τήν ἀπαλλαγήν ἐκ τῶν διδάκτρων τῶν ἀπόρων μαθητῶν.

ΣΧΟΛΑΙ
ΗΛΕΚΤΡΟΤΕΧΝΙΤΩΝ - ΜΗΧΑΝΟΤΕΧΝΙΤΩΝ

Προσόντα εἰσαγωγῆς: Ἀπολυτήριον δημοτικοῦ.
Διάρκεια φοιτήσεως τριετής.
Διά τήν ἀπόκτησιν πτυχίου οἱ μαθηταί πρέπει νά ἔχουν 2.500 ὥρες πρακτικῆς ἀσκήσεως.
Αἱ Σχολαί μας πρός τούτοις ἐγκατέστησαν ἐπί τῆς ὁδοῦ Σαρανταπόρου 32 σύγχρονον ἰδιόκτητον μηχανουργεῖον διά τήν ἐκπαίδευσιν τῶν σπουδαστῶν.

Πληροφορίαι στά διδακτήρια τῆς Σχολῆς Ἀράτου 10, Τηλέφ. 49 - 84.

ΓΥΑΛΙΑ - -ΗΛΙΟΥ
ΝΙΚ. Α. ΣΤΑΥΡΟ