ΟΚΤΑΣΕΛΙΔΟΣ

ΕΘΝΙΚΟΣ ΚΗΡΥΞ

ΠΟΛΙΤΙΚΗ ΚΑΙ ΕΔΗΣΕΟΓΡΑΦΙΚΗ ΕΦΗΜΕΡΙΣ ΠΑΤΡΩΝ

ΔΕΥΤΕΡΑ 3 ΟΚΤΩΒΡΙΟΥ 1966

ΔΙΟΝΥΣΙΟΥ ΑΡΕΟΠΑΓΙΤΟΥ
Ἀνατολὴ 6,25΄. Δύσις 6.03΄
Ἔτος 32ον, ἀρ. φύλλου 2067

...ΤΗΣ: ΑΝΔΡΕΑΣ ΒΡΗΣ
...ΤΗΣ: Ἀλέκος Α. Βρῆς
...ΦΕΙΑ — ΤΥΠΟΓΡΑΦΕΙΑ
...ΦΙΛΟΠΟΙΜΕΝΟΣ 27
...ΕΦΩΝΑ: 23—84, 53—52
...Η ΦΥΛΛΟΥ ΔΡΧ. 1.5

...ΦΩς εἰς τὴν συνταρακτικὴν ὑπόθεσιν

...ΥΓΚΛΟΝΙΣΤΙΚΑΙ ΑΙ ...ΥΝΕΠΕΙΑΙ ΛΟΓΩ ΤΟΥ ΑΣΠΙΔΑ

...τέθη εἰς κίνησιν ἡ δικαστικὴ διαδικασία

...ΗΝΑΙ. (Ἰδ. ἀνταπόκρι-...Ἡ δίκη τῶν 28 ἀξιωμα-...οἱ ὁποῖοι παραπέμπον-...διὰ τὴν ὑπόθεσιν ΑΣΠΙ-...προβλέπεται ὅτι θὰ διε-...ντός τοῦ Νοεμβρίου.
...τικῶς μὲ τὴν σύνθεσιν ...Στρατοδικείου καὶ τὸν ...ορισμὸν τῆς ἡμερομηνί-...ας δίκης τῶν κατηγορου-...μένων ἀναμίξιν εἰς τὸν Α-...ΣΠΙΔΑ ἀξιωματικῶν, θὰ συν-...έλθῃ σήμερον ὑπὸ τὴν προ-...εδρίαν τοῦ ὑπουργοῦ Ἐθνι-...κῆς Ἀμύνης σύσκεψις.
...Κυβερνήσεις διέφευσε κα-...τηγορηματικῶς τὰ δημοσιεύ-...ματα κατὰ τὰ ὁποῖα πρόκει-...ται νὰ δοθῇ ἀμνηστεία ...ἐνεχομένους διὰ τὴν ...ΣΠΙΔΑ.
...ντιθέτως ἡ Κυβέρνησις ...ἀποφασισμένη νὰ ἀφήσῃ ...ὅλην τὴν δικαιοσύνην ὅ-...πως ἐπιτέλεσιν εἰς ἀκέραιο-...ν της.
...ΕΙΣ ΤΩΝ ΙΔΙΩΤΩΝ ...ναλλήλως θὰ προχωρῇ διενέργεια τακτικῆς ἀνακρίσε-...ως καὶ ἡ ἔρευνα ἐπὶ τῶν στοιχεί-...ων τῆς ἀνακρίσεως διὰ τὸν Α-...ΣΠΙΔΑ, τὰ ὁποῖα ἀφοροῦν εἰς τὴν ἀνάμιξιν πολιτικῶν προ-...σώπων ἢ ἰδιωτῶν.

Προχθὲς ὁ Βασιλικὸς Ἐπί-...τροπος τοῦ Διαρκοῦς Στρατο-...δικείου, κ. Ἠλ. Παπαπολλος, παρέδωσεν εἰς τὸν προϊστάμε-...νον τῆς Εἰσαγγελίας Πλημμε-...λιοδικῶν Ἀθηνῶν κ. Ταρασου-...λέαν, ἀντίγραφον τοῦ βουλεύ-...ματος διὰ τὸν ΑΣΠΙΔΑ, προ-...κειμένου οὗτος νὰ προβῇ εἰς τὴν μελέτην τῶν στοιχείων, τὰ ὁποῖα προέκυψαν ἐκ τῆς ἀνα-...κρίσεως διὰ πολιτικὰ πρόσω-...πα καὶ ἰδιώτας. Σημειωτέον ὅτι ὁ κ. Ταρασουλέας ἔχει δι-...ενεργήσει προκαταρκτικὴν ἐξέ-...τασιν ἐπὶ τῆς ὑποθέσεως Α-...ΣΠΙΔΑ, ἐξ ἀφορμῆς τῆς ἐπι-...στολῆς τοῦ κρατουμένου λοχα-...γοῦ Π. Παπαγεωργοπούλου.

Ἐξ ἄλλου, ἐντὸς τῶν ἡμερῶν θὰ διαταχθῇ ὑπὸ τοῦ ὑ-...πουργοῦ Ἐθνικῆς Ἀμύνης, ἡ διενέργεια τακτικῆς ἀνακρίσε-...ως διὰ τὸ θέμα τῶν σημειω-...θέντων κατὰ τὴν 15ην Ἰουλί-...ου 1965 γεγονότων εἰς τὴν ἀ-...εροπορικὴν βάσιν Ἀγχιάλου. Ὡς γνωστόν, κατὰ τὴν ἡμέ-...ραν ἐκείνην ἡ βάσις ἐτέθη εἰς κατάστασιν συναγερμοῦ ἄνευ διαταγῆς τοῦ Ἐπιτελείου. Σχετικῶς ἔχει διενεργηθῆ δι-...οικητικὴ ἐξέτασις.

ΑΠΟΤΑΞΕΙΣ;

Ὑπὸ τῶν ἁρμοδίων ὑπηρε-...σιῶν τοῦ ὑπουργείου, θὰ δια-...ταχθῇ ἐπίσης ἡ παραπομπὴ ἐ-...νώπιον ἀνακριτικῶν συμβουλί-...ων μὲ τὸ ἐρώτημα τῆς ἀποτά-...ξεως, τῶν καθ' οἱονδήποτε τρό-...πον φερομένων ὡς ἀναμιχθέν-...των εἰς τὴν συνωμοσίαν ἀξιω-...ματικῶν.

Ο κ. Α. ΠΑΠΑΝΔΡΕΟΥ

Ἐν τῷ μεταξύ, ὁ κ. Ἀνδρ. Παπανδρέου ἀνεχώρησε χθὲς τὴν πρωΐαν διὰ Στοκχόλμην, ἐνῷ οἱ κ.κ. Π. Βαρδινογιάννης καὶ Μ. Παπακωνσταντίνου, ἀ-...νεκοίνωσαν ὅτι θὰ προβοῦν εἰς ἀνακοινώσεις ἐπὶ τοῦ βουλεύ-...ματος διὰ τὸν ΑΣΠΙΔΑ, ἀ-...φοῦ λάβουν γνῶσιν τοῦ πλή-...ρους κειμένου

ΔΗΛΩΣΕΙΣ ΤΟΥ κ. ΓΑΡΟΥΦΑΛΙΑ

Ὁ τέως ὑπουργὸς Ἐθνικῆς Ἀμύνης κ. Π. Γαρουφαλιάς, προέβη εἰς τὰς ἀκολούθους δη-...λώσεις.

Μὲ τὴν δημοσίευσιν τοῦ πο-...ρίσματος τοῦ ΑΣΠΙΔΑ, διε-...πιστώθη καὶ δικαστικῶς ἡ με-...γάλη τραγωδία τὴν ὁποίαν ὀ-...λίγον ἔλειψε νὰ ζήσῃ ἡ Ἑλ-...λάς καὶ ἡ ὁποία ἀπεφεύχθη χάρις εἰς τὴν σωφροσύνην καὶ τὸ σθένος τοῦ Βασιλέως κατὰ τὴν δραματικὴν νύκτα τῆς 15 Ἰουλίου 1965. Καὶ ὀφείλεται ἡ δημιουργία τῆς καταστάσε-...ως αὐτῆς εἰς τὴν πολιτικὴν ἐ-...λεεινότητα ὡρισμένων μελῶν τῆς Κυβερνήσεως Παπανδρέου, τὰ ὁποῖα ἐπεζήτησαν νὰ ἀ-...ποκτήσουν τὸν ἔλεγχον τοῦ στρατοῦ διὰ νὰ ἱκανοποιήσουν τοὺς προσωπικοὺς των ἀντιδη-...μοκρατικοὺς σκοπούς. Εὐτυ-...χῶς δὲν τὸ κατώρθωσαν. Ἡ σημειωθεῖσα τὴν κρίσιμον ἡ-...ραν ἀντίδρασίς μου ἐστάθη τὸ ἀνυπέρβλητον ἐμπόδιον εἰς τὰς προσπαθείας των. Θλίβο-...μαι μόνον βαθύτατα διὰ τὸ κακὸν τέλος, τὸ ὁποῖον εἶχεν ἡ Ἕνωσις Κέντρου, ἀναπναχθεῖ-...σα εἰς τὸν ἀέρα, ἀπὸ τὰς ἀν-...εθνικὰς αὐτὰς πράξεις, κα-...θὼς καὶ διὰ τὸν ἀτυχῆ πατέ-...ρα, Γ. Παπανδρέου, τὸν ὁποῖ-...ον παρέσυρεν εἰς τὸν κρημνὸν τῆς πολιτικῆς ἐντροπῆς ὁ ἐπι-...πόλαιος καὶ ἀγνώμων υἱός του».

Η ΘΕΣΙΣ ΤΗΣ ΕΔΑ

Ἡ ΕΔΑ εἰς ἀνακοίνωσίν της ζητεῖ τὴν ἄμεσον σύγκλη-...σιν τῆς Βουλῆς ὑποστηρίζουσα ὅτι διὰ τοῦ βουλεύματος δὲν ἀπεδείχθη συνωμοσία, ἀλλ' ἐ-...πεβεβαιώθη ὅτι συνεχίζεται ἡ συνωμοσία τῆς 15ης Ἰουλίου.

Ἐξ ἄλλου ὁ κ. Γ. Παπαν-...δρέου, διὰ μακρῶν ἀνακοινώ-...σεών του ἐπιχειρεῖ νὰ ἐντυπω-...σιάσῃ, χλευάζων καὶ ὀμιλῶν περὶ θυμηδίας καὶ ἱλαρότητος ποὺ προεκάλεσε τὸ δικαστι-...κὸν πόρισμα. Ἐπιτιθέμενος κατὰ τῆς στρατιωτικῆς Δικαι-...οσύνης ὁμιλεῖ περὶ χαλκεύσε-...ως δι' ἀθεμίτων μέσων, ἐνῷ χαρακτηρίζει τὸ πόρισμα ὡς κενὸν εἰς θετικὰς ἀποδείξεις. Συγχρόνως, ἐνῷ ἐπιχειρεῖ νὰ μειώσῃ τὴν σημασίαν τῆς ὀρ-...γανώσεως ΑΣΠΙΔΑ, διότι... παραπέμπονται 28 ἐκ 10 χι-...λιάδων ἀξιωματικῶν, ὁμιλεῖ περὶ προετοιμαζομένων προγρα-...φῶν καὶ περὶ προσπαθείας δη-...μιουργίας... βασιλικοῦ στρα-...τοῦ.

ΑΙ ΣΥΝΕΠΕΙΑΙ

Ἡ ἐντύπωσις τῶν πολιτι-...κῶν κύκλων μετὰ τὴν δημοσι-...ευσιν τοῦ βουλεύματος εἶναι ὅτι αἱ συνέπειαί του θὰ εἶναι συγκλονιστικαὶ καὶ ὅτι σοβα-...ρῶς θὰ ἐπηρεασθοῦν καὶ αἱ πολιτικαὶ ἐξελίξεις.

Τὸ νέον ἐργοστάσιον Μαραγκοπούλου, ὡς τὸ ἐφωτογράφησε συντάκτης τοῦ «Ἐθνικοῦ Κήρυκος», προχθὲς Σάββατον

Βαμβακοκλωστήριον 10.000 ἀτράκτων

ΕΙΝΑΙ ΕΤΟΙΜΗ Η ΝΕΑ ΒΙΟΜΗΧΑΝΙΑ Γ. ΜΑΡΑΓΚΟΠΟΥΛΟΥ

Ἐντὸς πενταετίας: Ὑφαντουργεῖον καὶ Βαφεῖον

Ἡ νέα μεγάλη καὶ ἐντελῶς σύγχρονος Βιομηχανία Μα-...ραγκοπούλου εἰς τὴν περιοχὴν Κόκκινος Μύλος εἶναι ἑτοίμη. Αἱ ἐπιβλητικαί της ἐγκαταστάσεις ὄχι μόνον ὡλοκληρώθησαν, ἀλ-...λά καὶ δοκιμάζονται ἤδη πυρε-...τωδῶς αἱ τοποθετηθεῖσαι καινο-...υργεῖαι καὶ σύγχρονοι 5000 ἄτρακτοι τοῦ μεγάλου βαμβακο-...κλωστηρίου τό ὁποῖον ἐντ-...ός διμήνου, ὡς ὑπολογίζεται θὰ ἀρχίσῃ νὰ παράγῃ νήματα διὰ βαμβακερὰ ὑφάσματα καὶ τὴν πλεκτικήν.

Ἡ νέα βιομηχανία ἔχει ἀνε-...ργεθῆ βάσει τῶν τελευταίων δεδομένων τῆς ἀρχιτεκτονικῆς καὶ τῆς τεχνικῆς, ὁ δὲ ἐξαερι-...σμὸς καὶ φωτισμὸς γίνεται κατὰ ἐντελῶς πρωτότυπον τρόπον. Ἀρκεῖ νὰ σημειωθῇ ὅτι τὸ μέγα κτιριακὸν συγκρότη-...μα δὲν ἔχει οὔτε ἕνα παράθυρον.

Ἕτεραι 5000 ἄτρακτοι, ὡς ἀναφέρεται ἁρμοδίως, φορτω-...θεῖσαι εἰς τὸ ἐξωτερικὸν εὑ-...ρίσκονται ἐν πλῷ πρὸς Πά-...τρας, πρόβλεψις δὲ καὶ πρό-...γραμμα τοῦ μεγαλοβιομηχάνου κ. Γ. Μαραγκοπούλου εἶναι ὅπως ὁ ἀριθμὸς τῶν ἀτράκτων ἀνέλθῃ εἰς 30.000, ἡ δὲ Βιο-...μηχανία ἀποκτήσῃ ἐντὸς πεν-...ταετίας πλὴν τῶν ἀνωτέρω καὶ Ὑφαντουργεῖον Βαφεῖον καὶ φινιριστήριον.

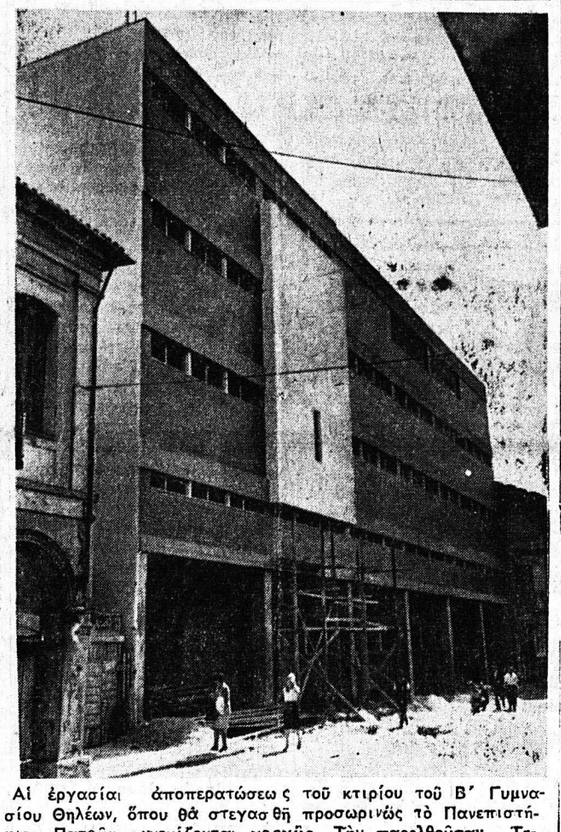

Αἱ ἐργασίαι ἀποπερατώσεως τοῦ κτιρίου τοῦ Β΄ Γυμνασίου Θηλέων, ὅπου θὰ στεγασθῇ προσωρινῶς τὸ Πανεπιστήμιον Πατρῶν συνεχίζονται γοργῶς. Τὴν παρελθοῦσαν Τετάρτην ἐπερατώθη καὶ ὁ ἐξωτερικὸς διάκοσμος καὶ τὸ ὅλον κτίριον προβάλλει ἤδη ἐπιβλητικόν, ἐσωτερικῶς, ὁ ρυθμὸς ἐργασίας εἶναι ταχύτερος

Ἐπ' εὐκαιρίᾳ τῆς σημερινῆς ἑορτῆς

ΔΙΑ ΤΟ ΠΑΙΔΙ ΕΥΧΑΙ ΚΑΙ ΠΟΘΟΙ

Τῆς κ. ΛΟΥΛΑΣ ΒΑΓΕΝΑ

Σήμερα, «Ἡμέρα τῆς γιορ-...τῆς τοῦ παιδιοῦ» ἂς δώσουμε μ' ὅλη τὴν ψυχή μας, στὴν «Αὐτοῦ Μεγαλειότητα» τό παι-...δί, σ' ὅλα τά παιδιά ὅλου τοῦ κόσμου, μικρά καί μεγάλα, σ' ὅλα, τά παιδιά, ὡς τά, πέρα-...τα τῆς γῆς, θερμές καί ἐγ-...κάρδιες εὐχές.

Νᾶναι εὐτυχισμένα!

Καί γιά τούς γονεῖς των, πού τόσο μοχθοῦν γι' αὐτά νᾶναι πάντα — πηγή καί ἀ-...φορμή χαρᾶς.

Ἄς χαιρετίσουμε ξέχωρα τά Ἑλληνόπουλα, καί ἄς εὐχη-...θοῦμε ὁ δρόμος τῆς ζωῆς τους νᾶναι στρωμένος μέ ρόδα καί κρίνα.

Καί πρῶτ' ἀπ' ὅλα καί πάν' ἀπ' ὅλα, νάχουν ὑγεία πλήρη καί δυνατή καί ἀκλό-...νητη! Γιατί αὐτό εἶναι τό πρῶτο ἐφόδιο, ὁ πρῶτος πα-...ράγων γιά νά χαίρωνται τη ζωή, ὁ πρῶτος παράγων, γιά μιά εὐλογημένη ἐξέλιξη.

Αὐτό χρειάζεται, εἶναι ἀπα-...ραίτητο, γιά νά εἶναι, ὅπως τό λέει ὁ ποιητής στὸ «τραγούδι τῶν παιδιῶν «Πρωτομύριστα, πρωτάνθιστα λουλούδια πρω-...ταγρίκητα ὡραιοστόλιστα τρα

ΣΥΝΕΧΕΙΑ εἰς τὴν 4 Σελίδα

Ο κ. Α. ΓΙΑΝΝΟΠΟΥΛΟΣ ΔΙΑ ΤΟΝ ΧΑΝΔΑΚΑ ΑΡΟΗΣ

Ὁ ὑπουργὸς ὑγιεινῆς κ. Ἀθ. Γιαννόπουλος ἐνέκρινε τὴν χορήγησιν κονδυλίου 200.000 δραχμῶν διά τήν κάλυψιν τοῦ χάνδακος Ἀρόης.

Ταυτοχρόνως εἰδοποίησε τόν Δῆμον Πατρέων, ὅπως ὑπο-...βληθῇ εἰς τό Ὑπουργεῖον Ὑ-...γιεινῆς πλήρης μελέτη διά τήν ὁλοκλήρωσιν τοῦ ἔργου

ΠΕΡΑΝ ΤΗΣ ΕΠΙΣΤΟΛΗΣ ΥΠΑΡΧΟΥΝ ΝΕΑ ΣΤΟΙΧΕΙΑ

Ο κ. Α. ΠΑΠΑΓΕΩΡΓΟΠΟΥΛΟΣ ΔΗΛΟΙ, ΟΤΙ ΓΝΩΡΙΖΕΙ ΠΟΛΛΑ ΑΚΟΜΗ ΔΙΑ ΤΟΝ ΑΣΠΙΔΑ

Ο κ. Γ. ΠΑΠΑΝΔΡΕΟΥ ΜΟΥ ΕΔΩΣΕ (ΤΟΤΕ) ΚΑΙ ΟΔΗΓΙΑΣ!!!

Ὁ συμπολίτης δικηγό-...ρος κ. Ἀνδρ. Παπαγεωργό-...πουλος, ὅστις, ὡς γνωστὸν εὑρίσκεται ἀπὸ τῆς προ-...χθὲς εἰς Πάτρας καὶ θὰ παραμείνῃ καὶ σήμερον ἐν-...ταῦθα, προέβη χθὲς εἰς τάς κάτωθι λίαν ἐνδιαφερούσας ἀνακοινώσεις, αἱ ὁποῖαι ἔ-...χουν ἰδιαιτέραν σημασίαν καὶ πέραν τοῦ δημοσιευθέντος βουλεύματος, διὰ τὸν ΑΣΠΙΔΑ δοθέντος, ὅτι ὁ κ. Παπαγεωργόπουλος ὑπαι-...νίσσεται, ὅτι γνωρίζει καὶ ἄλλα πράγματα, τὰ ὁποῖα δὲν ἔχουν κατατεθῇ μέχρι τοῦδε εἰς τὴν διεξαχθεῖσαν προανάκρισιν ὑπὸ τῆς Στρ-...τιωτικῆς Δικαιοσύνης.

Ἐπισημαίνομεν ἰδιαιτέρ-...ως τὴν ἐν τῇ τελευταίᾳ παρ-...αγράφῳ δήλωσιν τοῦ κ. Παπαγεωργοπούλου, ὅτι ὁ κ. Γ. Παπανδρέου, τοῦ ἔδωσε μετὰ τὸ σχίσιμον τῆς ἐπι-...στολῆς καὶ «ὁδηγίας».

Αἱ ἀνακοινώσεις τοῦ κ. Α. Παπαγεωργοπούλου, ἔχουν ὡς ἑξῆς:

«Ἀνέγνωσα εἰς τὰς χθεσινὰς δηλώσεις τοῦ κ. Γ. Παπανδρέου, περικοπὴν, καθ' ἣν «τὸ βούλευμα ἐπικαλεῖται ἐπι-...στολὴν πρὸς συνήγορον, τὴν ἐποίαν ὑφήρπασεν οὗτος κατὰ τρόπον ἀνέντιμον ἀπὸ πελάτην του Λοχαγόν, διὰ νὰ τὴν χρη-...σιμοποιήσῃ ἐναντίον του, καὶ ἔχει διὰ τοῦτο ὑποστῆ πει-...θαρχικὴν ποινὴν ἀπὸ τὸν Σύλ-...λογόν του». Ὑπαινίσσεται προ-...φανῶς ἐμέ. Καὶ δυστυχῶς μὲ ὑποχρεώνει εἰς ἀπάντησιν.

1) Λυποῦμαι διὰ τὸ ἄχαρι ἔργον ποὺ μοῦ ἐπεβλήθη ἀπὸ μηνῶν ἀπὸ ἀδιαφτάκτους καὶ ἄ-...φρονας συκοφάντας. Ὑποχρε-...οῦμαι ν' ἀπαντήσω. Καὶ στι-...γματίζω τὰς δηλώσεις τοῦ κ. Γ. Παπανδρέου, ὡς ψευδεῖς, συ-...κοφαντικὰς καὶ ἀνεντίμους ὡς τὰς ἀποδεικνύει αὐτὴ αὕτη ἡ πειθαρχικὴ ἀπόφασις.

2) Ἡ πειθαρχικὴ ἀπόφα-...σις ρητῶς καὶ ἐπὶ λέξει δέχε-...ται εἰς πολλὰς περικοπάς της ὅτι: «Ἡ ἐπιστολὴ ἐγράφη ἐ-...κουσίως, ἀδιάστως καὶ οἰκει-...οθελῶς ὑπὸ τοῦ Λοχαγοῦ...»

«Ἡ ἐπιστολὴ συνετάγη ἄ-...νευ τινος ἐπεμβάσεως ἢ ὑπο-...δείξεως τοῦ Ἀνδρ. Παπαγε-...ωργοπούλου».

Καὶ μὲ ἠθώωσε πάσης κα-...τηγορίας δεχθὲν τὸ πειναρχι-...κὸν ὅτι ἡ ἐπιστολὴ εἶναι γνή-...σια καὶ ἀδιάβλητος πλήρες ἔργον τῆς βουλήσεως του Λοχαγοῦ. Καὶ δὲν ὑφηρπάγη.

3) Ὁ κωμικώτατος ἰσχυ-...ρισμός, «ὅτι ἀφηρπάγη ἡ ἐπι-...στολή, ἵνα χρησιμοποιηθῇ ἐ-...ναντίον τοῦ Λοχαγοῦ» ἐξουθε-...νώνεται ἀπὸ τὸ γεγονός, ὅτι 1) ἐπὶ 10 μῆνας τὴν ἀπέκρυ-...ψα καὶ 2) εἰς τέσσαρας κα-...ταθέσεις μου ἐνώπιον τοῦ κ. Εἰσηγητοῦ, ἐσιώπησα ἐπικα-...λεσθεὶς τὸ ἀπόρρητον Καὶ ἐ-...ρωτᾶται: Κατὰ ποῖον τρό-...πον, ἐχρησιμοποίησα τὴν ἐπι-...

ΣΥΝΕΧΕΙΑ εἰς τὴν 8ην σελ.

Ἕνα ἀκόμη λυπηρὸν ἐπεισόδιον

Ο ΔΗΜΟΣ ΠΑΤΡΕΩΝ ΚΑΙ ΤΟ ΠΡΟΒΑΔΙΣΜΑ!!

Νέον ΄΄ἀπειλεῖται,. διὰ τὴν 28ην Ὀκτωβρίου

Παρ' ὅλον ὅτι, κατά τάς ἰδικάς μας πληροφορίας, τά διαδραματισθέντα κατά τήν λι-...τανείαν τῆς παρελθούσης Δευ-...τέρας ἦσαν πολύ κωμικοτραγι-...κώτερα ἀπό ὅσον περιεγράφη-...σαν, αἱ δέ ἀνταλλαγεῖσαι φρά-...σεις πολὺ βαρύτεραι, δοθέντος ὅτι ὁ κ. Παπαγιαβῆς ἀπήντη-...σε, τουλάχιστον, εἰς τόν κ. Δήμαρχον, ὅτι «οὔτε νά τόν βλέπει δὲν θέλει» ὅταν τοῦ εἶ-...πεν, ὅτι «ὁ Δήαρχος θά ἔπρε-...πε νά προηγῆται ἐν τούτοις δὲν πρόκειται νά ἀπευ-...θυνθῶμεν πρός τὴν Δημοτικήν Ἀρχὴν διά νά τῆς δώσωμεν οἱανδήποτε συμβουλήν μετριο-...

ΣΥΝΕΧΕΙΑ εἰς τὴν 2 Σελίδα

Ἡ πομπὴ εὑρίσκεται εἰς τὴν ἀρχήν της. Ὅλοι οἱ ἐπίσημοι εὑρίσκονται εἰς τὸ ἴδιον ὕψος. Ἀργότερον ὅμως, τὸ ἐπιβλητικὸν βάδισμα τοῦ βουλευτοῦ κ. Γ. Παπαγιαβῆ, ἠρέθισε τοὺς ἑκατέρωθεν αὐτοῦ βαδίζοντας Ἀντιδήμαρχον κ. Μαλλιώρη καὶ τὸν Δήμαρχον κ. Θ. Ἄννινον. Καὶ ἐσημειώθησαν ὅσα κατωτέρω περιγράφονται μὲ ἀνάμιξιν αὐτήν τὴν φορὰν καὶ τοῦ Νομάρχου κ. Γαϊτατζῆ, ὅστις εἰκονίζεται δεξιὰ τοῦ κ. Δημάρχου

Τὸ ἐλεύθερον βῆμα τοῦ Ἐθνικοῦ Κήρυκος,

Η Ε.Κ. ΠΡΩΤΟΠΟΡΟΣ ΕΙΣ ΤΟ ΘΕΜΑ "ΓΛΑΥΚΟΣ,,

Μία ἐπιστολὴ τοῦ κ. Γ. ΜΕΘΕΝΙΤΗ

Κύριε Διευθυντά,

Ἐπειδὴ μετὰ τὴν θαυμασί-...αν διὰ τὴν πόλιν λύσιν τοῦ θέ-...ματος τοῦ «Γλαύκου» γεννῶν-...ται ὡρισμένα ἐρωτήματα καὶ ἐπειδὴ πολλὰ ἐλέχθησαν ἀλλὰ τελικῶς τὸ εὐρὺ κοινὸν, ἔχω τὴν γνώμην, ὅτι δὲν γνωρίζει τὰς διακυμάνσεις καὶ τὰς φά-...σεις ποὺ πέρασε τὸ θέμα, οὐ-...δὲ τὴν ἱστορικὴν τῶν πραγμα-...τικῶν γεγονότων σειρὰν, θὰ σᾶς παρακαλέσω, ἐὰν τὸ δημο-...σίευμά μου νομίζετε ὅτι συμ-...βάλλει εἰς τὴν ἀποκατάστασιν τῶν πραγματικῶν γεγονότων, νὰ δημοσιεύσετε τὴν κατωτέ-...ρω διατριβήν μου πρὸς ἐνημέ-...ρωσιν τῶν συμπολιτῶν μας.

Τὸ ἔτος 1956 ἱδρύθη ἡ ΔΕΗ Ὁ Νόμος προέβλεπε ὑπαγω-...γὴν ὑπ' αὐτὴν ὅλων ἀνεξαιρέ-...των τῶν ἐπιχειρήσεων παραγω-...γῆς καὶ ἐκμεταλλεύσεως ἠλεκ-...τρικῆς ἐνεργείας, ἐντὸς μάλι-...στα συντόμου χρονικοῦ διαστή-...ματος. Κατωρθώθη ὅμως τότε ἀπὸ τὸν ἀείμνηστον Δήμαρχον Ροῦφον νὰ διατηρηθῇ μὲ ὡρι-...σμένους περιορισμοὺς ὁ «Γλαῦ-...κος» κατ' ἐξαίρεσιν καὶ νὰ μὴν ἐξαγορασθῇ ὡς τὸ 1960, μὲ τὴν ἀπαραίτητον προϋπό-...

ΣΥΝΕΧΕΙΑ εἰς τὴν 2 Σελίδα

Ο κ. ΓΑΛΗΝΟΣ ΧΘΕΣ ΕΙΣ ΠΑΤΡΑΣ

Τὴν ἑσπέραν τοῦ Σαββά-...του ἀφίκετο εἰς Πάτρας ὁ ὑ-...πουργὸς Προνοίας κ. Δημ. Γα-...ληνός, ὁ ὁποῖος καί ἀνεχώρη-...σεν τήν 5ην μ.μ. χθὲς ἐπιστρέ-...φων εἰς Ἀθήνας.

Η ΕΟΡΤΗ ΤΟΥ ΠΑΙΔΙΟΥ

Σήμερον, ἑορτάζεται παγ-...κοσμίως «Ἡ Ἡμέρα τοῦ Παι-...διοῦ». Ἡ ἑορτὴ ἔχει καθιερω-...θῆ ὑπὸ τοῦ ΟΗΕ

Πρὸς ἐνημέρωσιν τῆς Κοινῆς Γνώμης

ΕΠΙΒΕΒΛΗΜΕΝΗ ΑΠΑΝΤΗΣΙΣ

Εἶναι εὐχάριστον τό ὅτι ἡ «Πελοπόννησος» ἀπεφάσισε νὰ ἀσχοληθῇ μέ τό θέμα τῆς ταφῆς τοῦ ἀειμνήστου ὁμογενοῦς Ἀλ. Δημοπούλου εἰς τόν χῶρον ἔναντι τοῦ ΚΕΤεΣ. Ἀλλά ἔ-...σπευσε εἰς τάς κρίσεις της καί τάς ἐπικρίσεις της.

ΠΡΩΤΟΝ διότι δὲν γνωρίζει ὡς φαίνεται τί περιλαμβάνει ἡ περί ἧς ὁ λόγος διαθήκη, ὅ-...πως δὲν τό γνωρίζει οὔτε ὁ Δῆμος, μέ ἀποτέλεσμα νά ὀμι-...λῆ ὁ κ. Δήμαρχος περί ἱδρύ-...σεως ἐκεῖ νέου Πνευματικοῦ Κέντρου, παρασυρθείς προφα-...νῶς ἀπό τήν ἀνόρρυξιν τοῦ τά-...φου, ὁ ὁποῖος μεταβάλλει τήν περιοχήν εἰς νέον νεκροταφεῖ-...ον τό ὁποῖον ἐπίσης θά μετα-...βληθῇ, λόγω κεκτημένης ταχύ-...τητος, εἰς... Πνευματικόν Κέ-...τρον!!!

ΔΕΥΤΕΡΟΝ διότι δέν φαί-...νεται νά ἐπληροφορήθη «ἡ Πε-...λοπόννησος» τί ἀκριβῶς ἐλέ-...χθη εἰς τό Δημοτικόν Συμβού-...λιον, ὅπου ἡ ἔξαρσις τῆς μνή-...μης τοῦ νεκροῦ δέν ἦτο μόνο ἔργον τοῦ κ. Κομματᾶ, μέ τήν γνώμην, τόν ὁποῖον ἡ «Πελο-...πόννησος» ἔσπευσε νά συντα-...θῇ.

ΤΡΙΤΟΝ διότι τήν ταφήν, ἐκτός νεκροταφείου τήν ἀπα-...γορεύει ὁ ΝΟΜΟΣ ἐν προκει-...μένω δέ καταγγέλλομεν καί αὐθις ὅτι ἡ ταφή ἐγένετο ἄ-...νευ ἀδείας.

ΤΕΤΑΡΤΟΝ διότι ἄν ἡ «Πε-...

ΣΥΝΕΧΕΙΑ εἰς τὴν 8ην Σελ.

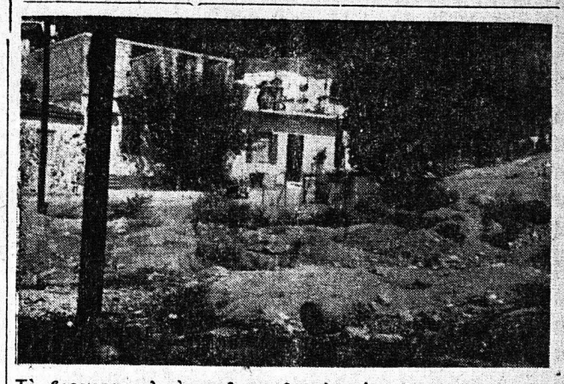

Τὸ βορειοανατολικὸν τμῆμα τῆς πλατείας Βλατεροῦ. Θὰ ἦ-...το δυνατόν ἐδῶ νὰ ἀνεγερθῇ Σχολεῖον!, ἀλλὰ χάρις εἰς τό... ἐνδιαφέρον τοῦ Δήμου ἔχει μετατραπῆ εἰς σκουπιδότο-...πον καὶ χῶρο ἀπορρίψεως χωμάτων

Ἐγκαταλειφθεῖσα ὑπὸ τοῦ Δήμου

ΜΙΑ ΠΛΑΤΕΙΑ ΚΑΤΑΣΤΡΕΦΕΤΑΙ

Ἔγραψε τήν παρελθοῦσαν Τετάρτην εἰς τοπικήν ἡμερη-...σίαν ὁ συμπολίτης ἰατρός κ. Σπ. Κοσμᾶς:

Μία πυκνοκατωκημένη συνοι-...κίας πόλεώς μας, τὸ Βλα-...τερὸ, ποὺ κατὰ τὴν Ἐπαναστασιν τοῦ 1821 σχεδὸν χω-...ριὸ τότε, προσέφερε πολλὰ εἰς χρῆμα καὶ αἷμα, στὴν σημερινὴ ἐποχὴ τοῦ τουρι-...σμοῦ παραμένει ἐγκαταλε-...λειμμένη.

Ἡ μοῖρα τῆς ἔταξε νὰ ἔχη μία μεγάλη πλατεῖα ἔχον-...τας ἀπὸ τήν μιὰ πλευρὰ της τὸν Β΄ Παιδικὸν Σταθμὸν καὶ ἀπὸ τὴν ἄλλη τεράστιον χῶρον διὰ τὴν μελλοντικὴν ἀνέγερσιν τοῦ 7ου καὶ 18ου δημοτικῶν σχολείων, ὅστις ἀκάλυπτος καὶ ἀπερίφρακτος, ὡς ἔχη σήμερον, πολ-...λάκις τυγχάνει σκουπιδότο-...πος καὶ χῶρος ἀπορρίψεως ξένων χωμάτων.

Ἡ ὡς ἄνω πλατεῖα ποὺ πρό-...τινος ἐγένετο ἀγών διὰ νὰ μὴ κολοβωθῇ πρέπει νὰ διαμορφωθῇ σὲ μία ὡραιοτάτη πλατεῖα ἢ σέ πάρκον παιδι-...

ΣΥΝΕΧΕΙΑ εἰς τὴν 7 σελίδα

Καὶτοι διατίθενται ἀμέσως 70 ἑκατομμύρια

ΕΜΠΟΔΙΖΕΤΑΙ Η ΑΝΕΓΕΡΣΙΣ ΞΕΝΟΔΟΧΕΙΟΥ ΕΝ ΠΑΤΡΑΙΣ

Σκοτειναὶ δυνάμεις δροῦν εἰς τὰ παρασκήνια;!!

«Αἱ Πάτραι στεροῦνται ἑνός μεγάλου καὶ ἐπιβλητικοῦ ξενο-...δοχείου, τό ὁποῖον θά ἀνεγεί-...ρετο εἰς τόν παραλιακόν χῶ-...ρον, ἐξ αἰτίας «σκοτεινῶν τι-...νῶν δυνάμεων», αἵτινες ἐμποδί-...ζουν τήν ἀνάπτυξιν τῆς πόλε-...ως εἰς τόν ξενοδοχειακόν το-...μέα».

Εἰς τήν ἀνωτέρω διαπίστω-...σιν κατέληξε συντάκτης τοῦ «Ἐθνικοῦ Κήρυκος», ἐρευνῶν καταγγελίας, συμφώνως πρός τάς ὁποίας ἐπί μίαν διετίαν περίπου παρεμβάλλονται δυ-...σχέρειαι εἰς τήν ἀνέγερσιν τοῦ ξενοδοχείου αὐτοῦ τό ὁποῖον τό Ταμεῖον Συντάξεων Ὑπαλ-...

ΣΥΝΕΧΕΙΑ εἰς τὴν 7ην Σελ.

ΚΑΛΛΙΤΕΧΝΙΚΑ

Ὡς ἐγράψαμεν καὶ πρὸ ἡμερῶν, αὔριον ἀναχωρεῖ ἐκ Πειραιῶς διὰ μεγάλην καλλι-...τεχνικὴν περιοδείαν εἰς τὰς Η.Π. τῆς Ἀμερικῆς ὁ συμπολίτης ἐκλεκτός ζωγράφος κ. Σπύρος Σώκαρης.

Ὁ ἐν λόγῳ, γνωστότατος εἰς τὸ Πανελλήνιον Πατρινὸς καλλιτέχνης θὰ παραμείνῃ εἰς Ἀμερικὴν ἐπὶ 4μηνον προκει-...μένου νὰ παρουσιάσῃ, εἰς δια-...φόρους μεγαλοπόλεις μίαν ἄ-...κρως ἐνδιαφέρουσαν πρόσφα-...τον ἐργασίαν του.

ΣΥΝΕΧΕΙΑ εἰς τὴν 8ην σελ