ΟΚΤΑΣΕΛΙΔΟΣ

ΕΘΝΙΚΟΣ ΚΗΡΥΞ

ΠΟΛΙΤΙΚΗ ΚΑΙ ΕΙΔΗΣΕΟΓΡΑΦΙΚΗ ΕΦΗΜΕΡΙΣ ΠΑΤΡΩΝ

Ἰδιοκτήτης: ΑΝΔΡΕΑΣ ΒΡΗΣ
Διευθυντής: Ἀλέκος Α. Βρῆς
ΓΡΑΦΕΙΑ — ΤΥΠΟΓΡΑΦΕΙΑ
ΦΙΛΟΠΟΙΜΕΝΟΣ 27
ΤΗΛΕΦΩΝΑ: 23—84, 53—52
ΤΙΜΗ ΦΥΛΛΟΥ ΔΡΧ. 1.5'

ΔΕΥΤΕΡΑ
28
ΝΟΕΜΒΡΙΟΥ
1966
ΣΤΕΦΑΝΟΥ & ΕΙΡΗΝΑΡΧΟΥ
Ἀνατολὴ 7.22'. Δύσις 5.04'
Ἔτος 33ον, ἀρ. φύλλου 2075

Η ΠΟΛΙΤΙΚΗ ΚΑΤΑΣΤΑΣΙΣ: Ἐξελίξεις κ' Προοπτικαί

ΠΡΟΣ ΣΧΗΜΑΤΙΣΜΟΝ ΚΥΒΕΡΝΗΣΕΩΣ ΤΗΣ ΕΡΕ!

Μὲ τὴν ὑποστήριξιν τῆς Ἑν. Κέντρου

Αἱ νέαι ἐκλογαὶ μετὰ ἓν ἔτος περίπου

ΑΘΗΝΑΙ. (Ἰδιαιτέρα ἀνταπόκρισις). Αἱ ἀπό μηνὸς ἀναγραφεῖσαι πληροφορίαι εἰς τὸν «Ἐθνικὸν Κῆρυκα» Πατρῶν, συμφώνως πρὸς τὰς ὁποίας ἡ πτῶσις τῆς σημερινῆς Κυβερνήσεως τοῦ «τυχηροῦ» κ. Στ. Στεφανοπούλου εἶναι ζήτημα ὀλίγων ἑβδομάδων καὶ ὅτι βαίνομεν πρὸς Κυβέρνησιν τῆς ΕΡΕ, ὑπὸ τὸν κ. Κανελλόπουλον πρὸς διενέργειαν ἐκλογῶν, εἶδον χθὲς τὸ φῶς τῆς δημοσιότητος καὶ ἀπὸ τῶν στηλῶν τοῦ ἀθηναϊκοῦ τύπου καὶ ἐπιβεβαιοῦνται ὑπὸ τῶν πολιτικῶν κύκλων.

Οἴκοθεν νοεῖται, ὅτι ἡ κυβέρνησις αὐτὴ τῆς ΕΡΕ θὰ τυγχάνῃ τῆς ὑποστηρίξεως καὶ τῆς Ἑνώσεως Κέντρου, ἡ ὁποία ἔχει λόγους νὰ προτιμᾷ Κυβέρνησιν ΕΡΕ παρὰ κυβέρνησιν «ἀποστατῶν» οἱ ὁποῖοι παραμένοντες εἰς τὴν Κυβέρνησιν καὶ ρουσφετολογοῦντες βελτιώνουν τὴν ἐκλογικὴν των θέσιν κυρίως εἰς βάρος τῆς Ἑνώσεως Κέντρου.

Ἡ τοιαύτη προσέγγισις τῶν κ.κ. Κανελλοπούλου καὶ Παπανδρέου δὲν ἀνακοινοῦται ἐπισήμως, πλὴν ὅμως διαφαίνεται ἀπὸ διάφορα γεγονότα, ἓνα πρόσφατον δὲ εἶναι ὅτι ὁ κ. Κανελλόπουλος ἐχρησιμοποίησε ἤπιον ὕφος, διὰ νὰ ἀπαντήσῃ εἰς κατηγορίας τοῦ κ. Γ. Παπανδρέου, ὅτι καὶ ἡ ΕΡΕ εἶναι πηγὴ ἀνωμαλίας.

Γενικώτερον εἶναι φανερόν, ὅτι ὁ κ. Κανελλόπουλος θὰ ἀνατρέψῃ τὴν σημερινὴν Κυβέρνησιν εὐθὺς μετὰ τὴν λῆξιν τῆς δίκης διὰ τὸν ΑΣΠΙΔΑ. Ἡ Ε.Κ. ἡ ὁποία θὰ στηρίξῃ τὴν νέαν Κυβέρνησιν τῆς ΕΡΕ ζητεῖ κυρίως ἐπίσπευσιν τῶν ἐκλογῶν καὶ δὴ ἐντὸς ἑξαμήνου ἀπὸ τῆς ἀνόδου εἰς τὴν ἐξουσίαν, πλὴν ὅμως τὸ πιθανώτερον εἶναι, ὅτι ἐκλογαὶ ἐντὸς τοῦ 1967 δὲν θὰ γίνουν καὶ ὅτι ὁ κ. Γ. Παπανδρέου θὰ κάμῃ τὴν ὑποχώρησιν νὰ ἔλθῃ Κυβέρνησις τοῦ κ. Κανελλοπούλου ἔστω καὶ μετὰ ἓν ἔτος.

ΠΕΡΙ ΤΑ ΓΕΓΟΝΟΤΑ

ΔΕΝ ΕΤΡΟΠΟΠΟΙΗΘΗ

Ἀνεγράφησαν πληροφορίαι, συμφώνως πρὸς τὰς ὁποίας τὸ ἀναπροσανατολισθὲν εἰς τὴν Βουλὴν νομοσχέδιον, τὸ προβλέπον τὴν διείσχυσιν τῶν δήμων, δὲν θὰ τροποποιηθῇ. Περιλαμβάνοντα δηλαδὴ εἰς αὐτὸ ὅλαι αἱ διατάξεις τοῦ νομοθετικοῦ διατάγματος, ὡς εἶχε κατατεθῇ τοῦτο εἰς τὴν Ἐπιτροπὴν Νομοθετικῆς Ἐξουσιοδοτήσεως. Ἐπειδὴ τὸ νομοσχέδιον αὐτὸ εἶχε προκαλέσει τὴν ἀντίδρασιν τῶν ὀργανώσεων, ὅλων τῶν παραγωγικῶν τάξεων, διότι θεσπίζει νέας φορολογικὰς ἐπιβαρύνσεις ὑπολογιζομένας εἰς 2 δισ. δραχμὰς, καλόν εἶναι νὰ τὸ ἔχουν ὑπ' ὄψιν αἱ θιγόμεναι τάξεις διὰ νὰ μὴ εὑρεθοῦν πρὸ ἐκπλήξεων καὶ τετελεσμένων γεγονότων καμμίαν ἡμέραν πρωΐαν.

ΤΟ ΕΡΓΑΤΙΚΟΝ ΚΕΝΤΡΟΝ

Ἔφθασαν πληροφορίαι εἰς τὰ γραφεῖα μας, ὅτι ἡ Διοίκησις τοῦ Ἐργατικοῦ Κέντρου Πατρῶν βαθύτατα ἐπικράνθη ἐκ τοῦ γεγονότος, ὅτι εἰς τὴν ἐκδοθεῖσαν ὑπό τοῦ Δημάρχου προκήρυξιν ἐπὶ τῇ σημερινῇ ἐορτῇ τοῦ Πολιούχου, οὐ εἰς ὅ,τι ἀφορᾷ τὸ προβάλλομα, οὐδόλως τιμᾶται ἰδιαιτέρως τουλάχιστον ὁ Πρόεδρος τοῦ Ἐργατ. Κέντρου αὐτοῦ ἐκπροσωπεῖ 15.000 ἐργάτας καὶ ὑπαλλήλους. Τὴν ἐορτὴν αὐτὴν συμμερίζεται ἡ στήλη αὐτή, ἀλλὰ διαπιστεῖ ριζικῶς πρὸς τὴν διαπιστωθεῖσαν ἀπεμίαν, ὅτι, εἰς ἀπόδειξιν διαμαρτυρίας, δὲν θὰ παρόσχουν τῆς Λιτανείας τὰ λάβαρα καὶ αἱ Σημαῖαι τῶν Συμμάχων τῆς Δυνάμεως τοῦ. Τοῦτο δὲ διότι, τὸ μὲν ἴσως ἀν πταίει ὁ κ. Δήμαρχος, τὸ δὲ διότι, ἂν ὑπῆρξε λάθος, τοῦτο θὰ πρέπει νὰ θεραπευθῇ εἰς τὸ μέλλον διὰ τῶν καταλλήλων διαβημάτων πρὸς τὴν Νομαρχίαν καὶ τὸ Ὑπουργεῖον Ἐσωτερικῶν.

ΜΙΑ ΚΑΤΑΨΗΦΙΣΘΗ

Ἀνεγνώσαμεν, ὅτι ὁ κ. Ὑπουργὸς Ἐσωτερικῶν κατέθεσεν εἰς τὴν Βουλὴν νομοσχέδιον, συμφώνως πρὸς διάταξιν τοῦ ὁποίου καθίσταται, τοῦ λοιποῦ, ὑποχρεωτικὴ ἡ παρουσία εἰς τὰς ἑκάστοτε ἐπισήμους ἑορταστικὰς ἐκδηλώσεις τῶν Ἀρχῶν καὶ τῶν ἐκπροσώπων τῶν Νομικῶν Προσώπων Δημοσίου Δικαίου. Καὶ κατὰ τοσοῦτον μὲν ἡ περίεργος διάταξις θὰ γίνῃ δεκτὴ δὲν τὸ γνωρίζομεν, πολλῷ μᾶλλον ἐφ' ὅσον εἶναι τῆς ἁρμοδιότητος τῶν κ.κ. βουλευτῶν. Ὁπωσδήποτε ὅμως, τὴν ἰδικήν μας θέσιν διευκρινίζοντες καὶ ὡς ἐλπίζομεν καὶ πολλῶν ἄλλων πολιτῶν, δηλοῦμεν, ὅτι ἡ τάξις μας εὑρίσκεται ἀντιθέτως, καθ' ὅσον εἶναι κατ' ἀρχὴν μὲν ἀνελευθέρα, κατά δεύτερον δὲ λόγον ἀνόητος. Αὐτὸ δὲ τουλάχιστον διὰ τόν λόγον, ὅτι ἡ συμμετοχὴ ἑνὸς ἀθίτου, εἴτε μετ' ἐξουσίας εἴτε ἄνευ ἀξιώματος, ἔχει ἀξίαν μόνον ὅταν εἶναι αὐθόρμητος, ἤτοι ὅταν γίνεται μὲ τὴν θέλησιν τῶν ἀτόμων καὶ ὄχι συμφώνως πρὸς τὰς ὑπαγορεύσεις οἱουδήποτε ὑποχρεωτικοῦ Νόμου. Ἂν γίνῃ δεκτὴ ἡ διάταξις σας κ. Ζαΐμη δύναται νὰ εἴπητε πῶς ὁ λαὸς θὰ ἀπαλλαγῇ τοὺς... ἀμνοὺς ἀπὸ τὰ ἐρίφια;

ΟΙ ΧΕΙΜΑΡΡοΙ

Ὁ σανφασονισμὸς καὶ ἡ ἀπαρεμφωνησία τῶν διαφόρων Ὑπουργείων δὲν μᾶς ἐκπλήσσει τοσοῦτον μᾶλλον καθ' ὅσον ἐσυνηθίσαμε εἰς πολλὰς παραβιάσεις τῆς νομοθεσίας τὸν τελευταῖον καιρόν. Ὁμολογοῦμεν ὅμως ὅτι οὐδέποτε ἀναμένομεν, ὅτι τὸ Ὑπουργεῖον Δημοσίων Ἔργων θὰ ἔφθανεν εἰς τὸ σημεῖον νὰ ἀνακοινοῖ δημοσίᾳ, ὅτι ἀφορᾷ τὰ ἀντιπλημμυρικὰ ἔργα τῶν χειμάρρων Πατρῶν, ὅτι ἔχει εἰλημμένην ἀπόφασιν νὰ προχωρήσῃ, ἀναφορικῶς, πρὸς τὴν ἐκτροπὴν τοῦ Μακονιάρη πρὸς τὸν Γλαῦκον, ἐφ' ὅσον ἡ ἐφαρμογὴ τῆς χαμηλῆς χαράξεως, παρὰ τὸ γεγονός, ὅπερ, ἐν τούτοις, παραδέχεται ὅτι καὶ μεγάλη μερίς δημοτῶν (ὁλόκληρα τὰ Ζαρουχλεῖκα) ἀντιτίθενται εἰς τὴν χάραξιν αὐτήν, ἀλλὰ καὶ ἡ Ὑπηρεσία Περιφερειακῆς Ἀναπτύξεως ζητεῖ νὰ συνδυασθοῦν τὰ ἀντιπλημμυρικὰ ἔργα μὲ τὴν μελέτην Περιφερειακῆς Ἀναπτύξεως τῶν Πατρῶν. Καὶ τοὺς μὲν πλησσομένους, ἀδίκως καὶ περιφρονητικῶς, κατοίκους, τὸ Ὑπουργεῖον καλά κάνει καὶ τοὺς γράφει εἰς τὰ παλαιά του ὑποδήματα, ἀφοῦ ἐν Ἑλλάδι προτεραιότητα εἰς τὴν προστασίαν ἔχουν οἱ παρανομοῦντες, ὡς ἐκεῖνοι ποὺ κτίζουν π.χ. ἐντὸς τῆς κοίτης τῶν χειμάρρων. Ἀλλά, τό γενικώτερον σχέδιον ἀναπτύξεως τῆς Πόλεως, δὲν τό λαμβάνει ὑπ' ὄψιν τό Ὑπουργεῖον; Οὔτε θά πρέπει νά προστατευθῇ ὁ χῶρος τοῦ Πανεπιστημίου εἰς τόν Ριγανόκαμπον, πρᾶγμα τό ὁποῖον ἐπιτυγχάνεται μόνον διά τῆς ὀρεινῆς χαράξεως; Ἀλλά καθὼς φαίνεται τό Ὑπουργεῖον ἐνδιαφέρεται μόνον διά νά ἀναδείξῃ μελέτας διά γεφύρας γεφυρίδια, τάς ὁποίας αὔριον, ἡ μεθαύριον, ὅταν θά ἀποδειχθῇ ὅτι εἶναι περιττάί, μέ τήν ἰδίαν ἀπάθειαν, θά τάς θέσῃ εἰς τά χρονοντούλαπά του!

ΤΟ ΦΡΟΥΡΙΟΝ

Τό νά μή διαθέτῃ τό Ὑπουργεῖον Δημοσίων Ἔργων πιστώσεις ὥστε νά ἐκτελέσῃ καί τά ἀπαιτούμενα ἔργα διά τήν προστασίαν ἐκείνων, οἱ ὁποῖοι ἀπειλοῦνται ἀπό τάς κατολισθήσεις τοῦ Φρουρίου τό ἀντιλαμβανόμεθα, δοθέντος ὅτι οἱ διορισμοί δύο... μεραρχιῶν ἐπρομίσθων δὲν ἐπρόκειτο νά γίνῃ ἄνευ συνεπειῶν. Ἀπό τοῦ σημείου αὐτοῦ ὅμως μέχρι τοῦ νά συνιστᾶ τό Ὑπουργεῖον τοῦτο εἰς τόν Δήμον Πατρέων ὡς ἀναφέρεται εἰς πρόσφατον πρός τόν κ. Δήμαρχον ἔγγραφόν του, νά ἐνεργήσῃ ἁρμοδίως (;) πρός ἐξεύρεσιν τῶν σχετικῶν πιστώσεων, ὑπάρχει μεγάλη, ἀπαράδεκτος, ἀπόστασις διά τόν λόγον ὅτι τό ἔργον αὐτό δὲν εἶναι τῆς ἁρμοδιότητος τοῦ Δήμου, οὔτε πολύ περισσότερον τῶν οἰκονομικῶν του δυνατοτήτων. Ἂς μή ἐκτελεσθῇ τό ἔργον τό ὑπουργεῖον, ἀλλά ἂς μή φορτωθῇ εἰς ἄλλους τάς ὑποχρεώσεις του!

ΠΟΛΕΟΔΟΜΙΚΑ

Ἅπαξ καὶ ὁ ὑφυπουργὸς Δημοσίων Ἔργων ἀντικατεστάθη ὑπὸ ἑτέρου ὑφυπουργοῦ εἶναι φανερόν, ὅτι δὲν θὰ ὑπάρξῃ καὶ προώθησις εἰς τὰ θέματα τοῦ Σχεδίου Πόλεως τῶν ὁρόφων καὶ τῶν Στοῶν, ἐκτὸς ἐὰν ὁ κ. Μαυρίδης ἐνημερωθῇ ταχύτατα ἐπὶ αὐτῶν καὶ ἐπὶ τῶν ἀπόψεων τῆς πόλεως. Ἐρωτᾶται λοιπόν: Ἐνημέρωσεν οἱοσδήποτε ἐκπρόσωπος τῆς πόλεως τὸν κ. ὑπουργὸν σχετικῶς; Ἐὰν ὄχι, ἂς μὴ παραλειφθῇ νὰ γίνῃ τοῦτο τὸ ταχύτερον.

ΕΝ ΤΑΜΕΙΟΝ

Μᾶς κατηγγέλθη, ὅτι οἱ συνταξιοῦχοι ἠλεκτροτεχνῖται οἱ ἐξελθόντες ἀπὸ πενταμήνου καὶ πλέον τοῦ ἐπαγγέλματος, δὲν ἔτυχον εἰσέτι συνταξιοδοτήσεως ἐκ μέρους τοῦ Ἐπικουρικοῦ Ταμείου Ἀσφαλίσεων Ἠλεκτροτεχνιτῶν καὶ τοῦτο διότι τὸ ταμεῖον αὐτό ἡ στερεῖται Διοικήσεως, ἢ ἔχει κυριολεκτικῶς διαλυθῆ ἀπὸ ἀπόψεως διευθύνσεως του. Ἐρωτᾶται ὅθεν: Εἶναι πάντα ταῦτα ἀληθῆ; Καὶ ἂν ναί, τί, ἐπὶ τέλους, σκέπτεται νὰ πράξῃ ὁ κ. Ὑπουργὸς Ἐργασίας;

ΕΙΣ ΤΟ 33ον ΕΤΟΣ

Ἀπό τοῦ παρελθόντος μηνός ὁ «Ἐθνικός Κήρυξ» Πατρῶν εἰσῆλθεν εἰς τό 33ον ἀπό τῆς ἐκδόσεώς του, ἔτος.

ΠΕΡΙ ΤΟ ΣΥΝΕΔΡΙΟΝ

Λόγω πληθώρας ὕλης, τήν ἀπάντησίν μας εἰς τά λεχθέντα κατά τό τελευταῖον συνέδριον Δήμων καί Κοινοτήτων θά δημοσιεύσωμεν εἰς τό φύλλον τῆς προσεχοῦς Δευτέρας.

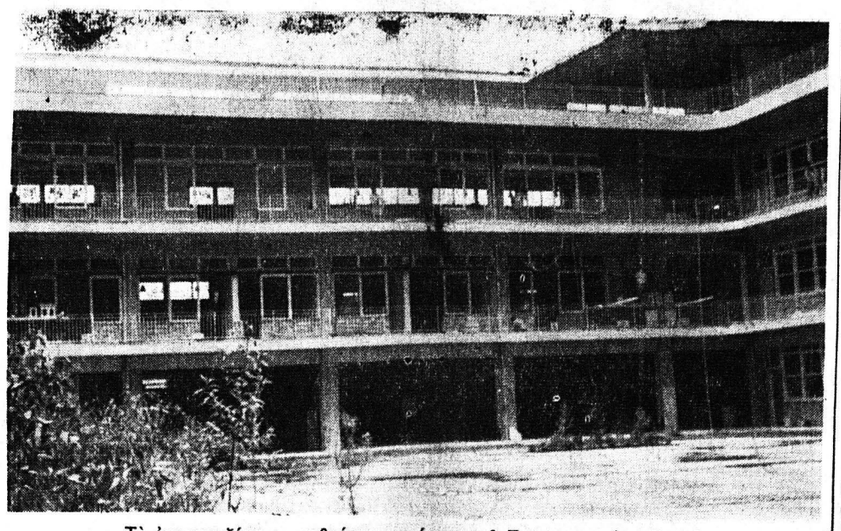

Τὸ ἐγκαινιαζόμενον μεθαύριον κτίριον τοῦ Πανεπιστημίου Πατρῶν

Μέγας σταθμὸς εἰς τὴν ἱστορίαν τῆς πόλεως

ΕΤΟΙΜΟΝ ΤΟ ΚΤΙΡΙΟΝ ΠΑΝΕΠΙΣΤΗΜΙΟΥ

Η ΦΥΣΙΚΟΜΑΘΗΜΑΤΙΚΗ ΣΧΟΛΗ ΑΡΧΙΖΕΙ

Μεγίστη ἡ συμβολὴ τοῦ Πολ. Μηχανικοῦ κ. Εὐαγγ. Πλατσούκα

Ὁ ἐκ τῶν μελῶν τῆς Διοικούσης Ἐπιτροπῆς τοῦ Πανεπιστημίου Πατρῶν Ἀκαδημαϊκὸς κ. Καίσαρ Ἀλεξόπουλος ἀπαντῶν εἰς ἐρωτήσεις συντάκτου τοῦ «Ἐθν. Κήρυκος» προχθὲς Σάββατον προέβη εἰς τάς κάτωθι ἀνακοινώσεις:

Τὰ πρῶτα ἐπιστημονικὰ ὄργανα τῆς Φυσικομαθηματικῆς Σχολῆς τακτοποιοῦνται ἀπὸ τῆς παρελθούσης Παρασκευῆς ὑπὸ τῶν ἐγκατασταθέντων εἰς τὸ Πανεπιστήμιον Πατρῶν κ.κ. Ἐπιμελητῶν, τῇ ἐπιβλέψει τοῦ καθηγητοῦ κ. Κ. Ἀλεξοπούλου. Εἰς τὴν εἰκόνα ὁ βοηθὸς ὑφηγητοῦ κ. Χρ. Κουμέλης μὲ τὴν μπλοῦζαν, καὶ παρ' αὐτὸν εἷς συμπολίτης καθηγητής. Ἐπίσης ἔχουν ἀφιχθῆ ὁ ἐπιμελητὴς κ. Μ. Θεοδοσίου καὶ ὁ βοηθὸς ἐπιμελητοῦ κ. Κ. Σκορδάρας

Τὸ κτίριον τοῦ Β' Γυμνασίου Θηλέων εἰς τὸ ὁποῖον θὰ στεγασθῇ προσωρινῶς ἀπό τῆς προσεχοῦς Πέμπτης, 1ης Δεκεμβρίου τό Πανεπιστήμιον Πατρῶν εἶναι κατάλληλον διά τάς παραδόσεις τῆς Φυσικομαθηματικῆς Σχολῆς μέχρι καί τοῦ 4ου ἔτους, πλὴν τῶν ἔργαστηρίων τὰ ὁποῖα ἐπαρκοῦν μόνον διὰ τὸ 1ον ἔτος. Ἤδη ἔχουν γίνει ἐνέργειαι διὰ τὴν ἐνοικίασιν ἢ δι' οἱουδήποτε ἄλλου τρόπου ἐξασφάλισιν χώρων διὰ τὴν στέγασιν τῶν ἐργαστηρίων καί διά τά λοιπά ἔτη, ἤτοι μέχρι καὶ τοῦ 4ου.

Ἐκ τῆς Φυσικομαθηματικῆς Σχολῆς Πατρῶν θὰ ἐξέρχωνται πτυχιοῦχοι Μαθηματικοί, Φυσικοί, Χημικοί, Φυσιογνώσται καὶ Ἠλεκτρονικοί.

Ἐκ τῶν ἀναγκαίων διὰ τὸ 1ον ἔτος ἐργαστηρίων τὰ τρία εἶναι ἕτοιμα, τὰ δὲ ὑπόλοιπα δέκα θὰ ἑτοιμασθοῦν ἐντὸς τῶν προσεχῶν 15 ἡμερῶν.

Ἐν τῷ μεταξύ καὶ ἐν ὄψει ἐνάρξεως τῶν παραδόσεων ἀπὸ τῆς προσεχοῦς Πέμπτης, 1ης Δεκεμβρίου, αὔριον Τρίτην, εἰς τὴν εἴσοδον τοῦ Πανεπιστημίου θὰ ἀναρτηθῇ τὸ σχετικὸν πρόγραμμα πρὸς ἐνημέρωσιν τῶν φοιτητῶν.

ΤΟ ΚΤΙΡΙΟΝ

Δέον νὰ σημειωθῇ, ὅτι, καὶ τὰ μεθαυριανά ἐγκαίνια καὶ ἡ ἔναρξις λειτουργίας τοῦ Πανεπιστημίου Πατρῶν, πέραν τῶν μεγάλων δι' αὐτά φροντίδων τοῦ Ὑπουργοῦ κ. Τάσση Δρούλια, ὅστις μετὰ πάθους ἀφωσιώθη καὶ εἰργάσθη εἰς τὴν ἀποστολήν του αὐτήν, καὶ πέραν τοῦ μόχθου καὶ τῶν σοφῶν καὶ θετικῶν ἐνεργειῶν τῆς Διοικούσης Ἐπιτροπῆς, ὑπὸ τὸν Ἀκαδημαϊκὸν κ. Ἰω. Θεοδωρακόπουλον, ὀφείλονται ΚΥΡΙΟΛΕΚΤΙΚΩΣ καὶ εἰς ἕνα ἄλλον διακεκριμένον ἐπιστήμονα καὶ θετικὸν ἄνδρα: Τὸν Πολιτικὸν Μηχανικὸν κ. ΕΥΑΓΓΕΛΟΝ ΠΛΑΤΣΟΥΚΑΝ, ὁ ὁποῖος ἀνέλαβε νὰ ἐπιτελέσῃ ἐντὸς χρονικοῦ διαστήματος, θεωρουμένου ἀπὸ ἄλλους ὡς λίαν περιορισμένον, ἕνα κολοσσιαῖον ἔργον. Καὶ τὸ ἐπέτυχεν ἀπολύτως, παραδώσας ἕτοιμον κατὰ πάντα, ἐντὸς τῆς ταχθείσης προθεσμίας παρὰ τὰς ἀναφυείσας πολλὰς ἀντιξοότητας καὶ μάλιστα σὺν τῇ ἐκτελέσει ἔργων καὶ πέραν τῶν συμβατικῶν του ὑποχρεώσεων, ἕνα μεγαλοπρεπὲς κτίριον, ὅπερ ἀπὸ τῆς σήμερον ἀποτελεῖ ἀληθὲς κόσμημα διὰ τὴν πόλιν καὶ χῶρον, εἰς τὸν ὁποῖον πλεῖσται ὅσαι πνευματικαὶ ἐκδηλώσεις ἀνωτέρου ἐπιπέδου θὰ εἶναι δυνατὸν νὰ πραγματοποιοῦνται τοῦ λοιποῦ.

Πρὸς τὸν κ. Εὐάγγελον Πλατσούκαν ἀξίζουν θερμὰ συγχαρητήρια καὶ ἕνα μεγάλο «εὐχαριστῶ» ἐκ μέρους τῆς πόλεως, πρὸς ἣν λίαν θετικὴν προσέφερεν ὑπηρεσίαν.

ΣΗΜ. ΣΥΝΤ.: Σημειοῦται χάριν τῆς μικρᾶς ἱστορίας τοῦ μεγάλου μεθαυριανοῦ γεγονότος, ὅτι ἡ ἰδέα τῆς χρησιμοποιήσεως τοῦ κτιρίου τοῦ Β' Γυμνασίου Θηλέων, ἀφοῦ ἀποπερατοῦτο, διὰ τὴν στέγασιν τοῦ Πανεπιστημίου, ἀνεφύη ἐκ τοῦ μεγάλου μεθαυριανοῦ γεγονότος, ὅτι ἡ ἰδέα τῆς χρησιμοποιήσεως τοῦ κτιρίου τοῦ Β' Γυμνασίου Θηλέων, ἀφοῦ ἀποπερατοῦτο, διὰ τὴν στέγασιν τοῦ Πανεπιστημίου, ἀνεφύη ἐκ τοῦ μεγάλου μεθαυριανοῦ γεγονότος, ὅτι ἡ ἰδέα τῆς χρησιμοποιήσεως τοῦ κτιρίου τοῦ Β' Γυμνασίου Θηλέων, ἀφοῦ ἀποπερατοῦτο, διὰ τὴν στέγασιν τοῦ Πανεπιστημίου.

Ὁ κ. ΕΥΑΓΓ. ΠΛΑΤΣΟΥΚΑΣ ὡλοκλήρωσε τὸ κτίριον τοῦ Β' Γυμνασίου Θηλέων, ἐντὸς τῆς ταχθείσης προθεσμίας

ΕΠΙ ΤΗ ΜΕΘΑΥΡΙΑΝΗ ΕΟΡΤΗ ΤΟΥ ΠΟΛΙΟΥΧΟΥ

ΤΕΧΝΙΚΑ ΕΠΙΤΕΥΓΜΑΤΑ ΕΙΣ ΝΑΟΝ ΑΓ. ΑΝΔΡΕΟΥ

ΤΟΥ κ. Ν. ΓΙΑΝΝΑΚΟΠΟΥΛΟΥ ΓΡΑΜΜΑΤΕΩΣ ΤΗΣ ΕΠΙΤΡΟΠΗΣ ΑΝΕΓΕΡΣΕΩΣ

Ὁ ἐφετεινὸς ἑορτασμὸς τῆς μνήμης τοῦ Πολιούχου μας εὑρίσκει τὸ ἔργον τῆς ἀποπερατώσεως τοῦ νέου Ναοῦ του τοῦ περικαλλοῦς αὐτοῦ οἰκοδομήματος, τοῦ καυχήματος τῆς Πόλεώς μας, ἐγγίζον, ὁλονὲν καὶ περισσότερον, πρὸς τὸ τέρμα της.

Διότι, κατὰ τὸ διαρρεῦσαν ἔν, ἔτος ἀπὸ τοῦ περισυνοῦ ἑορτασμοῦ, συνετελέσθη, παρ' ὅλας τάς, ἐκ τῶν δυσμενῶν ἐργατικῶν συνθηκῶν, δυσχερείας καὶ λοιπάς ἀντιξοότητας, σημαντικωτάτη πρόοδος, προοιωνιζομένη ταχύτερον, ἀφ' ὅτι ἐφαντάζοντο ἢ καὶ φαντάζονται οἱ συμπολῖται μας, τόν χρόνον ἐγκαινιασμοῦ τοῦ μνημειώδους αὐτοῦ ἔργου τῆς Χριστιανωσύνης.

Ἀθορύβως καί ἀφανῶς, διά τό μέγα πλῆθος, λόγῳ τῆς φύσεως τῶν ἐργασιῶν, συνετελέσθησαν, ἐν πρώτοις, πλήρως, μέ ταχύν ρυθμόν, τά ἐσωτερικά ἀμμοκονιάματα. Ὑπῆρξε, πρός τοῦτο, πραγματικόν εὐτύχημα τό γεγονός ὅτι, μετά τρεῖς ἀκάρπους δημοπρασίας, κατορθώθη νά ἐπιτευχθῇ ἡ ἐμφάνισις εἰς τήν τετάρτην δημοπρασίαν ἑνός καί μόνον ἐργαλάβου, καί τούτου ἐξ Ἀθηνῶν, ὅστις διαθέσας εἰδικευμένον προσωπικόν καί κομίσας ἐξ Ἀθηνῶν ἄφθονον ξυλείαν ἐκριωμάτων κλπ. ἔφερεν εἰς πέρας, τό ταχύτερον δυνατόν, τό ἀναληφθέν ὑπ' αὐτοῦ ἔργον.

Παραλλήλως, ὅμως, συνετελέσθησαν, κατά τό μεγαλύτερον μέρος των, αἱ πολυποίκιλοι ἠλεκτρικαί ἐγκαταστάσεις τοῦ Νέου Ναοῦ, ὧν ἡ ἀποπερατώσις, ὑπολογίζεται ὅτι θά λάβῃ χώραν λήγοντος τοῦ ἔτους τούτου.

Περαιτέρω, ἐγένοντο διάφοροι ἐσωτερικαί μαρμαρικαί ἐργασίαι (δάπεδα γυναικωνιτῶν, ἐπίστρωσις βαθμίδων κλιμάκων κωδωνοστασίων κ.λ.π.) ἤρξατο δέ ἡ τοθέτησις τῶν μαρμαρίνων βάσεων καί τῶν κιονοκράνων τῶν, ὑπερπενταήκοντα κιόνων καί ἡμικιόνων, τοῦ ἐσωτερικοῦ τοῦ Ναοῦ καί ἡ ἐπένδυσις αὐτῶν διά χρωματιστῶν τεχνητῶν μαρμάρων. Τούτων, ὡς καί τῶν μαρμαρίνων ἐπενδύσεων τῶν στηθαίων τῶν γυναικωνιτῶν, ἡ κατασκευή λαμβάνει, ἤδη, χώραν εἰς ἐργαστήρια τῶν Ἀθηνῶν, πρέκειται δὲ περί καλλιτεχνημάτων ἀναλόγων πρός τά τοιαῦτα τῶν θυρῶν τῶν προπύλων καί τῶν ἐξωτερικῶν κιόνων, ἐφ' ὧ καί, ὑπολογίζεται, ὅτι, θά βραδύνῃ μέχρι τοῦ προσεχοῦς θέρους.

Σημειωτέον, ὅτι, ταὐτοχρόνως, συνετελέσθησαν καί ἄλλαι ἐργασίαι εἰς τούς ὑπογείους χώρους, ὧν δύο θά χρησιμοποιηθοῦν, ἐνδεχομένως, ὡς παρεκκλήσια, ἕτεροι δύο δὲ διά τήν τοποθέτησιν μηχανημάτων θερμάνσεως καί κλιματισμοῦ συνεπληρώθη δὲ, σχεδόν, ἡ κατασκευή τῶν διαφόρων τμημάτων τῆς ἐξωτερικῆς διακοσμητικῆς, ζωοφόρου.

Θαυμάσιος καί πλουσιώτατος προβλέπεται ὁ φωτισμός τοῦ νέου Ναοῦ, τόσον διά τῆς πληθύος πολυελαίων, ὅσον καί διά προβολέων ἐσωτερικῶν καί ἐξωτερικῶν Λόγω δὲ τοῦ μεγάλου ἀριθμοῦ τῶν φωτων κλπ. προβλέπεται ἡ κατασκευή εἰδικοῦ ἠλεκτρικοῦ Ὑποσταθμοῦ, ἤτοι ἀποκλειστικῶς διά τόν νέον Ναόν.

Ταῦτα εἶναι, ἐν περιλήψει, τά τεχνικά ἐπιτεύγματα τοῦ λήγοντος ἔτους, ἐν τῇ ἐκτελέσει τοῦ ἔργου, ὅπερ ἔχει ἀνατεθῇ εἰς τήν Ἐπιτροπήν Ἀνεγέρσεως τούτου, διά τοῦ Νόμου ΒΨΟΘ (1900) καί διά τά ὁποῖα ἐχρειάσθη νά συναφθῇ καί τρίτον δάνειον δραχμῶν πέντε ἑκατομμυρίων (5.000.000) παρά τοῦ Ταμείου Παρακαταθηκῶν καί Δανείων ὅπερ ἐλπίζεται ὅτι, θά καλύψῃ τήν ἀξίαν τῶν ἐκτελεσθέντων καί ὑπό ἐκτέλεσιν ἔργων, ὡς ἄνω.

Ἀπομένουν, ὅμως ὡς εἶπαν προφανές, νά γίνωσιν πολλά εἰσέτι διά νά καταστῇ δυνατόν νά ἐγκαινιασθῇ καί λειτουργήσῃ κανονικῶς ὁ νέος Ναός καί διά τά ὁποῖα ἀπαιτοῦνται οὐκ ὀλίγα χρήματα. Οὕτω, τό δάπεδον τοῦ Ναοῦ, τό τέμπλεον, ὁ ἐπισκοπικός θρόνος καί ὁ ἄμβων, τό σύστημα κωδώνων, ἡ θερμανσις καί κλιματισμός καί, ἐν γένει, λοιπαί ἐγκαταστάσεις, θά χρειασθοῦν ἀρκετά ἑκατομμύρια ἀκόμη τά ὁποῖα τό γε νῦν ἔχουν, δὲν ὑπάρχουν Παρίσταται, ἑπομένως, ἀνάγκη σημαντικῶν οἰκονομικῶν ἐνισχύσεων παρά παντός δυναμένου νά εἰσφέρῃ τό καθ' ἑαυτόν ἵνα ὁλοκληρωθῇ, τό ταχύτερον τό ἔργον. Θά ἀπομείνῃ, βεβαίως, ἡ ἁγιογράφησις πλήν, ταύτης, θά ἔλθῃ, βραδύτερον ἡ

ΣΥΝΕΧΕΙΑ εἰς τήν 8ην σελίδα

Ὁ κ. ΚΑΝΕΛΛΟΠΟΥΛΟΣ ΑΦΙΚΝΕΙΤΑΙ ΕΙΣ ΠΑΤΡΑΣ ΑΥΡΙΟΝ

Πληροφορούμεθα, ὅτι ὁ Ἀρχηγὸς τῆς ΕΡΕ, ἐπιφανὴς συμπολίτης κ. Παναγ. Κανελλόπουλος, θὰ ἀφιχθῇ εἰς Πάτρας αὔριον τὴν 7.45 μ.μ. προκειμένου νὰ παραστῇ μεθαύριον εἰς τὰς ἑορτὰς τοῦ Πολιοῦχου Ἁγίου Ἀνδρέου καί ἐν συνεχείᾳ τὴν 3ην μ.μ. εἰς τὰ ἐγκαίνια τοῦ Πανεπιστημίου Πατρῶν. Ὁ κ. Π. Κανελλόπουλος θὰ καταλύσῃ εἰς τὸ ξενοδοχεῖον «Σέσιλ».

Ὁ κ. Α. ΓΕΡΟΚΩΣΤΟΠΟΛΟΣ

Ἀφίχθη ἐξ Ἀθηνῶν ὁ Βουλευτής Ἀχαΐας καί πρώην Ὑπουργός κ. Ἀχιλλεύς Γεροκωστόπουλος ὅστις θὰ δέχεται ἀπό τῆς σήμερον κατά τάς πρωϊνάς ὥρας εἰς τό πολιτικόν Γραφεῖον του ὁδός Δημ. Βότσαρη ἀριθ. 26.

ΤΑ ΤΗΛΕΦΩΝΑ ΤΟΥ ΕΘΝΙΚΟΥ ΚΗΡΥΚΟΣ

Φέρομεν εἰς γνῶσιν τῶν ἀξιοτίμων ἀναγνωστῶν μας, ὅτι ὁσάκις τὸ τηλέφωνον 23—84 τῶν Γραφείων τοῦ «Ἐθνικοῦ Κήρυκος» εἶναι κατειλημμένον, δύνανται νὰ καλοῦν καί τὸν ἀριθμὸν 53—52.

Ἡ ὀτραγγαλίστρια Γιαννοπούλου εἰς τὸν Εἰσαγγελέα

ΤΟ ΕΓΚΛΗΜΑ ΕΧΑΡΑΚΤΗΡΙΣΘΗ ΩΣ «ΙΔΙΑΖΟΝΤΩΣ ΕΙΔΕΧΘΕΣ»

Η Δ