Προϊόντα Ποιότητος
ΠΙΤΣΟΣ
Γρηγόριος Κουβεριανός

ΠΥΡΟΣΒΕΣΤΗΡΕΣ «ΕΜΙΧ»
ΑΓΓΕΛ. ΚΑΝΕΛΛΟΠΟΥΛΟΣ
ΑΓΙΟΥ ΑΝΔΡΕΟΥ — ΓΟΥΝΑΡΗ ΤΗΛ. 35—93.

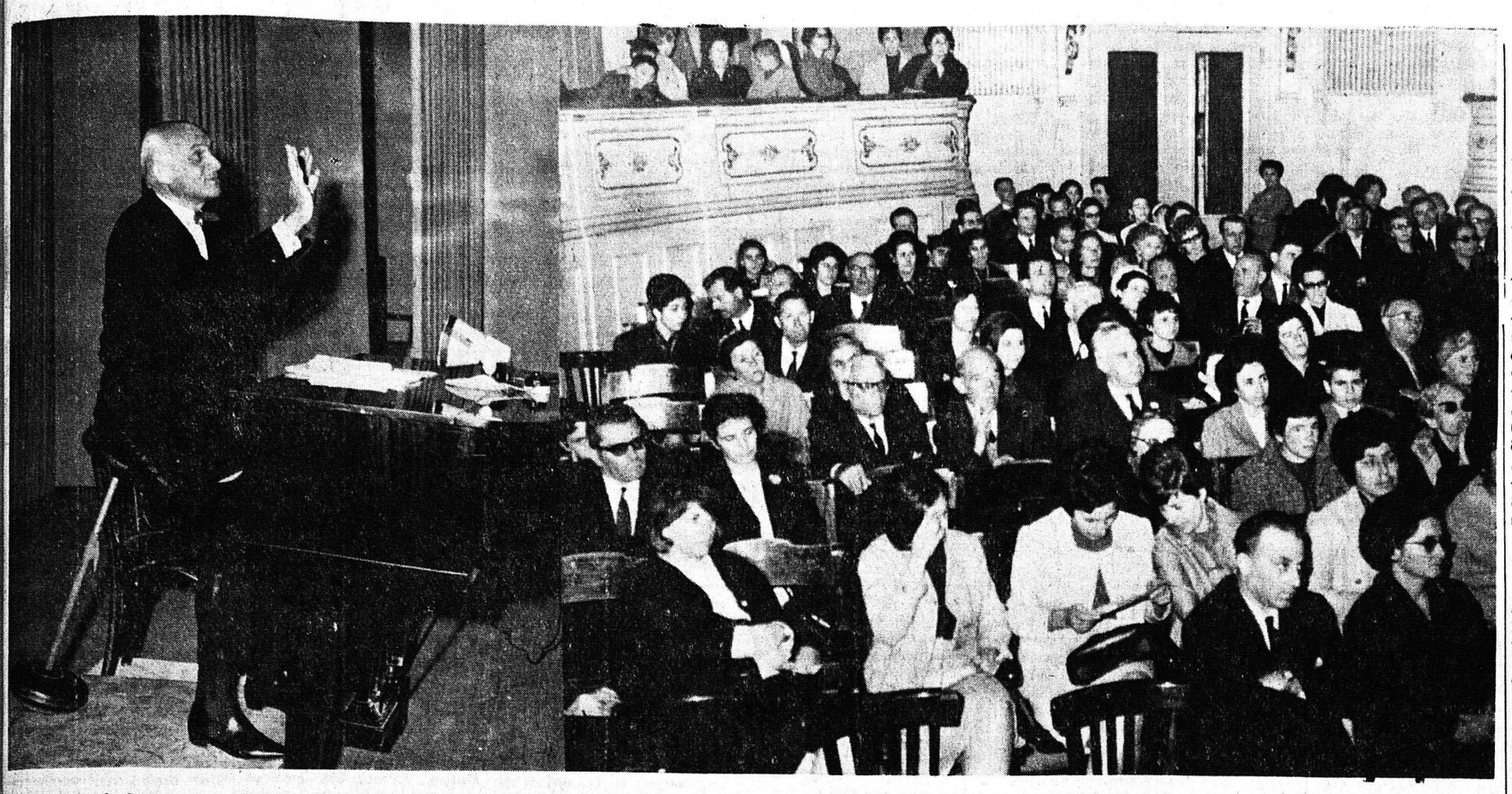

Από τήν δοθεῖσαν μέ ἐξαιρετικήν ἐπιτυχίαν τήν παρελθοῦσαν Δευτέραν εἰς τό Δημοτικόν Θέατρον παράστασιν ὑπό τοῦ διασήμου Γερμανοῦ καλλιτέχνου κ. ΓΚΕΡΧΑΡΝΤ ΛΕΝΣΣΕΝ τῇ εὐγενῇ φροντίδι τοῦ ἐνταῦθα Γερμανικοῦ Ἰνστιτούτου ΓΚΑΙΤΕ, τήν ὁποίαν παρηκολούθησεν μὲ ζωηρόν ἐνδιαφέρον ἑναςἀριθμός συμπολιτῶν. Ἀριστερά ὁδιάσημος καλλιτέχνης κ. ΓΚΕΡΧΑΡΝΤ ΛΕΝΣΣΕΝ ἑρμηνεύων τόν δύσκολον ρόλον του εἰς τό τρίπτυχον ρεσιτάλ του (τραγουδιοῦ, ὑποκριτικῆς καί ἀπαγγελίας) τῆς «Ὄπερας τῆς Πεντάρας» τοῦ Μπρέχτ, διά τόν ὁποῖον καί κατεχειροκροτήθη

Ἐργατικαὶ εἰδήσεις

Κατόπιν ἐνεργειῶν τῆς ΓΣΕΕ ὑπό τῆς Διοικήσεως τοῦ ΙΚΑ ἀπεφασίσθη ἡ διεύρυνσις τῶν ὁρίων τῆς ἀσφαλιστικῆς περιοχῆς τοῦ τοπικοῦ Ὑποκαταστήματος ΙΚΑ Βεροίας.

Ἡ ΓΣΕΕ προέβη εἰς διάβημα εἰς τό Ὑπουρ. Ἐργασίας διά τήν ἄμεσον ἐπάνδρωσιν τοῦ γραφείου Ἐπιθεωρήσεως Ἐργασίας Κοζάνης, μέ τό ἀπαραίτητον προσωπικόν, πρός ἐξυπηρέτησιν τῶν ἐργαζομένων τῆς περιοχῆς.

Ἡ ΓΣΕΕ ἐζήτησεν ἀπό τό Ὑπουργ. Ἐργασίας καί τόν Ὀργανισμόν Ἐργατικῆς Κατοικίας νά προγραμματισουν τήν ἀνέγερσιν 51 ἐργατικῶν κατοικιῶν εἰς τό Κιλκίς διά τήν στέγασιν ἰσαρίθμων οἰκογενειῶν ἐργαζομένων.

ΕΠΙΔΟΤΗΣΙΣ ΑΝΕΡΓΩΝ

Ἀπεφασίσθη ἡ ἔκτακτος οἰκονομική ἐνίσχυσις τῶν ἀέργων ναυπηγατῶν ὑπό τοῦ ΟΑΑΑ διά 75 ἡμερομισθίων, τό ὕψος τῶν ὁποίων ὡρίσθη εἰς 105 δραχ. διά τούς ἄνδρας καί 65 διά τάς γυναῖκας. Ἡ πρώτη δόσις τοῦ ἐπιδόματος θά καταβληθῇ τήν 30ην Νοεμβρίου καί ἡ ἑπομένη τήν 20ην Δεκεμβρίου. Αἱ ἡμέραι ἐπιδοτήσεως θά ὑπολογισθοῦν καί διά τήν παροχήν ἰατροφαρμακευτικῆς περιθάλψεως ὑπό τοῦ ΙΚΑ εἰς τούς Καπνεργάτας.

Η ΕΡΓΑΤΙΚΗ ΝΟΜΟΘΕΣΙΑ

Τό πρόβλημα τῆς συστηματικῆς παραβάσεως τῆς κειμένης νομοθεσίας ὑπό τῶν ἐργοδοτῶν, ἰδιαιτέρως δὲ τῶν ἐπαρχιῶν, ἔθεσεν ὑπ' ὄψιν τῶν ἁρμοδίων ἡ ΓΣΕΕ, μέ διάβημά της, ἀξιώσασα νά ληφθοῦν μέτρα, συμφώνως πρός τάς διατυπωθείσας ἤδη ὑποδείξεις της.

—Μέ πρωτοβουλίαν τῆς Πανελληνίου Ὁμοσπονδίας Χειριστῶν Γερανῶν καί Ἐκσκαπτικῶν μηχανημάτων συνεκροτήθη εἰς τήν αἴθουσαν τῆς ΓΣΕΕ εὐρυτάτη σύσκεψις ἐκπροσώπων τοῦ κλάδου ἐξ ὅλης τῆς χώρας, τῶν ἀπασχολουμένων εἰς τά ἐκτελούμενα ὑπό τῶν Νομαρχιῶν ἔργα.

Κατ' αὐτήν ἀντηλλάγησαν ἀπόψεις ἐπί τῶν ἀπασχολούντων τούς ὡς ἄνω ἐργαζομένους ζητημάτων καί ἀπεφασίσθη ὅπως ἡ Ὁμοσπονδία των προβῇ εἰς τά ἐπιβαλλόμενα διαβήματα διά τήν ὑπογραφήν Συλλογικῆς Συμβάσεως Ἐργασίας καὶ τήν ἀναπροσαρμογήν τῶν ἡμερομισθίων.

Πρός τούς συγκεντρωθέντας ὡμίλησεν ὁ Γενικός Γραμματεύς τῆς ΓΣΕΕ κ. Φ. Μακρῆς, ὅστις διεκήρυξεν τήν ἀπόφασιν τῆς αἱρετῆς ἡγεσίας τῆς Συνομοσπονδία Ἐργατῶν νά συμπαρασταθῇ ἐνεργῶς εἰς τούς ἀγῶνας πού θά προγραμματίσουν τά Τμήματά της διά τήν ἀγωνιστικήν προβολήν καί ἀπαίτησιν τῶν αἰτημάτων των.

ΤΑ ΣΩΜΑΤΑ ΑΣΦΑΛΕΙΑΣ

Ἡ ΓΣΕΕ διά τηλεγραφήματος τό ὁποῖον ἀπηύθυνε πρός τόν Πρόεδρον τῆς Κυβερνήσεως καί τούς ἁρμοδίους Ὑπουργούς ἐκφράζει τήν ἱκανοποίησιν τῆς Ἐργατοϋπαλληλικῆς Τάξεως τῆς χώρας διότι διά πράξεως τοῦ Ὑπουργικοῦ Συμβουλίου ρυθμίζονται θέματα ἀφορῶντα τούς ἀξιωματικούς καί τούς ἄνδρας τῶν Σωμάτων Ἀσφαλείας. Ὡσαύτως ἐπαναλαμβάνει τό αἴτημα ὅπως δοθῇ πλήρης ἱκανοποίησις εἰς τούς ἀγρυπνοῦντας διά τήν περιφρούρησιν τῆς ἀσφαλείας καί τῆς τάξεως ὑπό ἰδιαζόντως σκληράς πολλάκις συνθήκας.

ΝΕΑ ΣΧΟΛΗ ΟΔΗΓΩΝ

Νέο σύστημα ἐκπαιδεύσεως Γλήρης διδασκαλία, Θωμᾶ Μαραγκοῦ, Κολοκοτρώνη 16, τηλ 40—48.

Διεύθυνσις:

ΠΛΥΝΤΗΡΙΑ ELCO
ΑΝΔΡΕΑΣ ΑΛΕΞΟΠΟΥΛΟΣ
Πλατ. Γεωργίου Α'. 50
Τηλ. 39-00 • ΠΑΤΡΑΙ

ΨΥΓΕΙΑ ELCO
ΑΝΔΡΕΑΣ ΑΛΕΞΟΠΟΥΛΟΣ
Πλ. Γεωργίου
Τηλ. 39-00
ΠΑΤΡΑΙ

ΜΕΤΑ ΤΑ ΑΤΥΧΗ ΔΥΟ ΠΡΩΤΑΘΛΗΜΑΤΑ

ΙΔΟΥ ΠΩΣ ΔΙΟΙΚΕΙΤΑΙ ΤΟ ΕΛΛΗΝΙΚΟ ΜΠΑΣΚΕΤ!

ΠΑΡΑΤΗΡΗΣΕΙΣ ΤΟΥ κ. ΑΝΔΡΕΟΥ Γ ΕΩΡΓΙΑΔΗ

Τά δύο δημοσιεύματα στό περασμένο τεῦχος τῆς «ΟΜΑΔΑΣ» γύρω στά δύο πρόσφατα καί τόσον ἀτυχῆ πρωταθλήματα τοῦ Μπάσκετ, πού ἔγιναν, τό ἕνα, τό περιφερειακόν — πανεπαρχιακόν στήν Πάτρα καί τό ἄλλο, τό «εἰδικό» στή Θεσσαλονίκη, μοῦ δίδουν τήν εὐκαιρία νά γράψω τό παρόν, γιά νά γνωσθῇ ἐπί τέλους ὅλη ἡ ἀλήθεια ἐπί τοῦ θέματος αὐτοῦ, ἀλλά καὶ διά νά πληροφορηθοῦν οἱ φίλαθλοι, κυρίως οἱ φίλαθλοι τῆς Ἑλληνικῆς ἐπαρχίας, τόν τρόπο μέ τόν ὁποῖον διοικεῖται τό δύσμοιρον Ἑλληνικόν Μπάσκετ, τό ἄθλημα πού παρέχει μοναδική εὐκαιρία γιά τήν παγκόσμιο προβολή τοῦ Ἑλληνικοῦ ἀθλητισμοῦ.

1) Ἄς ἀρχίσουμε μέ τό πανεπαρχιακόν. Μέ ἡμερομηνίαν 10 Ἰανουαρίου 1966, ἡ Ε.Ο.Α.Π. ἐκυκλοφόρησε τήν «Γενικήν Προκήρυξιν πρωταθλημάτων καλαθοσφαιρίσεως τῆς ἀγωνιστικῆς περιόδου 1966». Εἰς τό Κεφάλαιον Δ' Πρωτάθλημα πρωταθλητριῶν περιφερειακῶν ὁμάδων κ.λ.π., (δηλ. Πανεπαρχιακόν Πρωτάθλημα), καθορίζει:

α) Χρόνος τελέσεως πρωταθλήματος Ἰούνιος ἤ Ἰούλιος 1966.

β) Δικαίωμα συμμετοχῆς ἔχουν: αἱ πρωταθλήτριαι ὁμάδες περιφερειῶν ἤ πόλεων εἰς ἃς ἐτελέσθη τοπικόν πωτάθλημα, συμμετοχῆ 3 τουλάχιστον ὁμάδων κ.λ.π.

γ) Γεν. Διάταξις: λῆξις πρωταθλημάτων... Ἄπαντα τά πρωταθλήματα δέον ἀπαραιτήτως νά λήξωσιν ἐντός τῶν ἀναφερομένων χρονικῶν ὁρίων καὶ νά ἔχωσιν ἀνακηρυχθῆ αἱ πρωταθλήτριαι ὁμάδες ἑκάστου.

Ἤδη μετά τήν λῆξιν τοῦ ἀνωτέρω πανεπαρχιακοῦ πρωταθλήματος, εἴμεθα ὑποχρεωμένοι νά δώσωμεν εἰς τήν δημοσιότητα τάς ἀκολούθους διαπιστώσεις:

α) Ὁ χρόνος τελέσεως τοῦ πρωταθλήματος μετετέθη ἀπό τόν Ἰούνιον ἤ Ἰούλιον πού σαφῶς ὁρίζει ἡ προκήρυξις, εἰς τήν 27, 28 καί 29 Ὀκτωβρίου.

β) Ἐνῶ εἰς τό πρωτάθλημα τοῦτο δικαιοῦται συμμετοχῆς μόνον ἡ Πρωταθλήτρια ἑκάστης περιφερείας (τό ὁρίζει καί τοῦτο σαφῶς ἡ προκήρυξις) ἡ διοίκησις τῆς Ε.Ο.Α.Π. ἐλαχίστας μόλις ἡμέρας πρό τοῦ πρωταθλήματος ἀπεδέχθη διά ψήφων 16 κατά μιᾶς (τοῦ κ. Ι. Νικολαΐδη) πρότασίν μου, ὅπως αἱ 2 πρῶται ὁμάδες τοῦ πρωταθλήματος Πατρῶν μετάσχουν τοῦ πανεπαρχιακοῦ, ἤτοι ἡ πρωταθλήτρια Πατρῶν Ε.Α.Π. καί ἡ δευτέρα τοῦ αὐτοῦ πρωταθλήματος «Ὀλυμπιάς».

γ) Παρά τά... δέον ἀπαραιτήτως κ.λ.π. τῆς Γεν. διατάξεως τῆς προκηρύξεως, τό πανεπαρχιακόν πρωτάθλημα... δέν ἔληξεν!! Πωταθλήτρια τοῦ πρωταθλήματος τούτου δέν ἀνεκηρύχθη!! Αἱ πρός τήν Ὁμοσπονδίαν ὑπομνήσεις καί ὀχλήσεις μας διά τήν περαίωσιν τοῦ πρωταθλήματος καί τήν ἀνακήρυξιν τῆς πρωταθλητρίας ἐπαρχιῶν, ἔμειναν ἀτυχῶς ἀναπάντητοι! Διατί;

Καί ὅμως, ἡ διεξαγωγή τοῦ ἀπομένοντος τελικοῦ ἀγῶνος μεταξύ τῶν δύο Πατρινῶν ὁμάδων Ε.Α.Π. — ΟΛΥΜΠΙΑΔΟΣ καί εὔκολος καί ἀνέξοδος ἦτο πρό πάντων δέ ΗΤΟ ΥΠΟΧΡΕΩΤΙΚΗ ἐκ τῆς προκηρύξεως.

Οὕτω ἔχομεν τρεῖς (3) οὐσιώδεις παραβάσεις τῆς Γεν. προκηρύξεως τῆς Ε.Ο.Α.Π. ἀπό τήν ἰδίαν τήν διοίκησίν της, μέ ἕνα «σμπάρο», σέ ἕνα δηλαδή καί μόνον πρωτάθλημα! Τρεῖς ὅμως παραβάσεις, εἶναι.. ἕνα ρεκόρ χρηστῆς διοικήσεως! Δέν νομίζετε;

Ἀλλά πέραν τῶν παραβάσεων αὐτῶν, ἡ ὀργάνωσις τοῦ πανεπαρχιακοῦ πρωταθλήματος τάς τελευταίας ἡμέρας τοῦ Ὀκτωβρίου, ἤτοι 40 ἡμέρας μετά τήν ἔναρξιν τῶν μαθημάτων τῶν Σχολείων, ἦταν ἐκ τῶν προτέρων καταδικασμένη εἰς ἀποτυχίαν. Διότι, ὅπως εἶναι γνωστόν, εἰς τάς ἐπαρχίας οἱ περισσότεροι ἀθληταί τῶν σωματείων εἶναι μαθηταί. Πῶς θά ἦτο λοιπόν δυνατόν, ν' ἀπουσιάσουν τῶν μαθημάτων των ἐπί 5θήμερον διά νά παίξουν Μπάσκετ; Δέν εἶναι ἄραγε χρέος μιᾶς ἀνωτέρας ἀθλητικῆς ἀρχῆς ἡ μέριμνα διά τήν παιδείαν τῶν μαθητῶν — ἀθλητῶν; Ἤ πρέπει μέ ἀστόχους ἐνεργείας, ὡς ἐν προκειμένῳ, αἱ Ὁμοσπονδίαι νά παρέχουν εὐκαιρίας εἰς τούς μαθητάς νά ἀπουσιάζουν ἐκ τῶν μαθημάτων των;

Ὑπενθυμίζομεν τήν σχετικήν ἐγκύκλιον τῆς Γεν. Γραμματείας Ἀθλητισμοῦ ὑπ' ἀριθ. 30 τῆς 11)12)1964 πρός ἁπάσας τάς ἀθλητικάς Ὁμοσπονδίας: «...θεωροῦμεν ἀπαράδεκτον τήν ἀντίληψιν ὅτι εἰς τό δικαίωμα τῶν Ὁμοσπονδιῶν, ἤ καί ἡμῶν ἀκόμη (τῆς Γεν. Γρ. Ἀθλ..), ἀνήκει, νά ἐξηγοῦν τούς μαθητάς εἰς ἀπομάκρυνσιν ἀπό τά Σχολεῖα των... κ.λ.π.».

Ἀποτέλεσμα: ἐκ τῶν 5 ὁμάδων πού ἐδικαιοῦντο συμμετοχῆς εἰς τό πανεπαρχιακόν πρωτάθλημα, μετέσχον... 3½!! Ὁ Κολοσσός Ρόδου δέν ἠδυνήθη νά μετάσχῃ, διότι παρά τάς προσπαθείας του, δέν ἐπέτυχεν ἄδειαν ἀπουσίας ἐκ τῶν Σχολείων εἰς τούς μαθητάς — ἀθλητάς του. Καί ὁ Ἀστήρ Κερκύρας τήν α' μέν ἡμέραν τῶν ἀγώνων δέν ἠγωνίσθη, διότι διά τούς ἀνωτέρω λόγους ἔφερε 3 μόνον ἀθλητάς του εἰς Πάτρας, τήν δέ 6' ἡμέραν, ἀρχικῶς παρουσίασεν εἰς τό γήπεδον πλήρη 5μελῆ ὁμάδα, κατά τήν διάρκειαν ὅμως τοῦ 6' ἡμιχρόνου ἀπεβλήθησαν λόγω φάουλ παῖκται του (ἐνῶ δέν διέθετε ἀναπληρωματικούς) καί οὕτω ἡ ὁμάς του ἐμειοῦτο συνεχῶς καί ἔφθασε νά ἀγωνίζεται μέ 4 παίκτας, μέ 3 καί τελικῶς μέ... 2!!

Ἀλλά καὶ ἡ παρά τάς ἐντόνους διαμαρτυρίας μας ὀργανώσις τοῦ πανεπαρχιακοῦ πρωταθλήματος εἰς Πάτρας, ΥΠΗΡΞΕΝ ΑΠΟΛΥΤΩΣ ΑΣΤΟΧΟΣ, διά τούς κάτωθι λόγους, τούς ὁποίους μετά φορτικότητος ἀνεπτύξαμεν εἰς τήν διοίκησιν τῆς Ὁμοσπονδίας, εἰσηγηθέντες τήν ὀργάνωσίν του εἰς μίαν ἄλλην ἐπαρχιακήν πόλιν:

α) Οἱ φίλαθλοι τῶν Πατρῶν μετά τήν σκόπιμον, ἐτσιθελικήν, ἀπόφασιν τῆς Ὁμοσπονδίας περί μεταφορᾶς εἰς ὑποπτον χρόνον τῆς ἕδρας ὀργανώσεως τοῦ εἰδικοῦ πρωταθλήματος ἀπό τάς Πάτρας εἰς Θεσσαλονίκην, δικαίως διέκειντο ἐχθρικῶς πρός τήν διοίκησιν τῆς Ὁμοσπονδίας.

β) Οἱ φίλαθλοι Πατρῶν, ἦτο πασίδηλον ὅτι θά ἔμεναν ἐντελῶς ἀδιάφοροι διά τούς ἐν λόγω ἀγῶνας, διότι ἦσαν εἰς θέσιν νά προεξοφλήσουν τά ἀποτελέσματα αὐτῶν, ἀφοῦ καί πέρυσι οἱ ἴδιοι ἀγῶνες εἶχον διεξαχθῆ εἰς Πάτρας καί ἡ δυναμικότης τῶν ὁμάδων τούς ἦτο γνωστή καί τιποτε δέν εἶχε ἀλλάξει ἐν τῷ μεταξύ, πέραν τῆς τεχνικῆς βελτιώσεως τῶν Πατραϊκῶν ὁμάδων. Εἶχον δίκαιον ἤ ὄχι; Τώρα ἔχομεν τήν ἀπόδειξιν. Τά ἀποτελέσματα τῶν ἀγώνων. Ἰδοῦ αὐτά:

Ε.Α.Π. ΑστήρΚερκύρας 83-41
Ε.Α.Π. Νίκη Βόλου 79-44
Ὀλυμπιάς Νίκη Βόλου 51-44

γ) Τό πανεπαρχιακόν πρωτάθλημα Μπάσκετ ὀργανοῦται διά τήν τόνωσιν τῆς κινήσεως τοῦ ὡραίου ἀθλήματος εἰς τάς Ἐπαρχίας. Τί εἶχε νά κερδίσῃ τό Πατραϊκόν Μπάσκετ ἀπό τήν εἰς τήν πόλιν μας ὀργάνωσιν τοῦ πρωταθλήματος αὐτοῦ μέ τά ἀνωτέρω ἐκτεθέντα δεδομένα; Ἀσφαλῶς οὐδέν!

Ἐάν ἀντιθέτως ἐγένετο εἰς μίαν τῶν ἄλλων ἐπαρχιακῶν πόλεων, εἰς τόν Βόλον, τήν Ρόδον ἤ τήν Κέρκυραν, δέν θά ἐπετυγχάνετο ὁ στόχος μας, τῆς τονώσεως τῆς κινήσεως τοῦ Μπάσκετ εἰς τήν περιοχήν ἐκείνην;

Διότι ἡ Διοίκησις τῆς Ὁμοσπονδίας ΜΕΡΟΛΗΠΤΙΚΩΣ ΕΔΩΣΕ ΤΟ ΠΛΕΟΝΕΚΤΗΜΑ εἰς τάς ἰσχυροτέρας ὁμάδας τοῦ πρωταθλήματος τήν ΕΑΠ καί τήν Ὀλυμπιάδα Πατρῶν νά ἀγωνισθοῦν εἰς τήν πόλιν των;

Μήπως διά νά ἐξιλεωθῇ ἔναντι αὐτῶν καί τῶν Πατρινῶν φιλάθλων, διά τήν μετάθεσιν τῆς ἕδρας τοῦ εἰδικοῦ πρωταθλήματος; Ἀλλ' οἱ αὐθέντται τοῦ Ἑλληνικοῦ Μπάσκετ, ἄς μή ὑπερτιμοῦν τήν εὐφυΐαν των καί ἄς μή ὑποτιμοῦν τήν νοημοσύνην τῶν ἄλλων!

Ἔχουν πλέον καταστῆ καταγέλαστοι εἰς τόν φίλαθλον κόσμον, μέ τά καμώματά των.

Ὑπό τάς συνθήκας λοιπόν αὐτάς πού διεξήχθη τό πανεπαρχιακόν πρωτάθλημα εἰς τάς Πάτρας, ἀπέβη, ὅπως ἦτο ἐπόμενον, ἕνα ἄνευ προηγουμένου «φιάσκο» διά τήν Ἑλληνικήν Ὁμοσπονδίαν Ἀθλοπαιδιῶν! «Παρωδίαν Πρωταθλήματος» τό ἐχαρακτήρισεν ὁ ἴδιος ὁ Γενικός Γραμματεύς τῆς Ὁμοσπονδίας ὁ παρακολουθήσας τούς ἐν λόγω ἀγῶνας ὡς ἀντιπρόσωπος καί ὑπεύθυνος αὐτῆς!

Τί νά προσθέσωμεν ἡμεῖς;

ΑΝΔΡΕΑΣ ΓΕΩΡΓΙΑΔΗΣ

Τήν προσεχῆ Δευτέραν τό Β' Μέρος: Τό εἰδικόν πρωτάθλημα.

ΕΜΠΟΡΙΚΑΙ ΕΙΔΗΣΕΙΣ

—Κατά πληροφορίας τοῦ ἐν Ἑλλάδι Ἐμπορικοῦ Ἐπιτετραμμένου τῆς Αὐστρίας, ἐπετράπη ἡ εἰσαγωγή εἰς τήν ἄνω χώραν, ἄνευ ποσοτικοῦ περιορισμοῦ, τοματῶν, ἀγγουριῶν, καί πρασίνων πιπεριῶν.

—Δι' ἀποφάσεως τοῦ Ὑπουργείου Ἐμπορίου κοινοποιηθείσης εἰς τό ΕΒΕ Πατρῶν, ἐπετράπη ἡ κυκλοφορία εἰς τήν κατανάλωσιν μίγματος ἐλαίου, ἀποτελουμένου ἐκ φυσικοῦ βρωσίμου ἐλαιολάδου 50% καί σογιελαίου ραφινέ 50%. Ἡ παρασκευή τοῦ ἐν λόγω μίγματος θά ἐνεργῆται ἀποκλειστικῶς διά λογαριασμόν τοῦ Δημοσίου ὑπό τῶν πρός τοῦτο μετ' αὐτοῦ συμβεβλημένων. Διά τῆς ἰδίας ἀποφάσεως καθορίζονται καί αἱ ὑποχρεώσεις τῶν χονδρεμπόρων καί λιανοπωλητῶν τοῦ εἴδους.

Ἐπίσης ὑπό τοῦ ἰδίου ὡς ἄνω Ὑπουργείου ἀπεφασίσθη ἡ διάθεσις ἐκ τῶν ἀνά τήν χώραν λειτουργούντων Κρατικῶν Κεντρων Ἐλαίων τοῦ ἀνωτέρω μίγματος πρός δραχ. 14.50 κατά χιλ)μον καθαροῦ βάρους.

—Ἐκοινοποιήθησαν εἰς τό Ε.Β.Ε. Πατρῶν αἱ ἀποφάσεις τῆς Νομισματικῆς Ἐπιτροπῆς α) περί συμπληρωματικῆς χρηματοδοτήσεως διά δρχ. 20 ἑκατομμυρίων τῆς Ἀγροτικῆς Τραπέζης τῆς Ἑλλάδος διά τή' χορήγησιν δανείων ἐπ' ἐνεχύρῳ, βάμβακος ἐσοδείας 1966 καί 6) περί τροποποιήσεως ἀποφάσεως τῆς Νομ. Ἐπιτροπῆς, δι' ἧς ἐνεκρίθη ἡ χρηματοδότησις συγκεντρώσεως συσπόρου βάμβακος ἐσοδείας 1966 πρός ἐπιλογήν βαμβακοσπόρου σπορᾶς.

—Κατά πληροφορίας τῆς ἐν Ἑλλάδι Ἰαπωνικῆς Πρεσβείας, ἡ Κυβέρνησις τῆς Ἰαπωνίας ἀπεφάσισεν καί εἰσήγαγεν δι' 1)10)66 σύστημα αὐτομάτου βεβαιώσεως τῶν δασμῶν, πρός ἐπίσπευσιν τοῦ ἐκτελωνισμοῦ τῶν εἰς τήν ἐν λόγῳ χώραν εἰσαγομένων ἐμπορευμάτων, κατόπιν τούτου πρός διευκόλυνσιν τῶν Ἑλληνικῶν ἐξαγωγῶν πρός Ἰαπωνίαν δέον ὅπως οἱ ἐξαγωγεῖς ἀποστέλλουν πρός τούς Ἰάπωνας εἰσαγωγεῖς ἐγκαίρως πλήρη τιμολόγια, καταλόγους συσκευασίας κλπ. φέροντα ἀκριβῆ καί λεπτομερῆ στοιχεῖα σχετικῶς μὲ τήν ποσότητα, τιμήν καί ἀξίαν τῶν ὑπ' αὐτῶν ἐξαγομένων ἐμπορευμάτων".

ΠΑΝΑΓΙΩΤΗΣ ΕΥΣΤ. ΠΟΛΙΤΗΣ
ΠΑΙΔΙΑΤΡΟΣ
ΕΙΔΙΚΕΥΘΕΙΣ ΕΠΙ 3Ε ΤΙΑΝ ΩΣ ΕΣΩΤΕΡΙΚΟΣ ΙΑΤΡΟΣ (RESIΔΕΝΤ) ΕΝ ΛΟΝΔΙΝΩ ΚΑΙ MONTREAL (ΚΑΝΑΔΑ) εἰς νοσήματα προώρων, νεογνῶν ὡς καὶ ἐν γένει προβλήματα τῆς παιδικῆς ἡλικίας ἐγκατεστάθη ἐν Πάτραις καὶ δέχεται ἐν τῷ ἰατρείῳ του Γεροκωστοπούλου — Καραϊσκάκη 126 6' ὄροφος.
Τηλέφ. 72—877 ἤ 55 — 60
Ὧραι ἰατρείου 8.30—12.30 καὶ 5—7 μ.μ.

Θερμοσίφωνες ΙΖΟΛΑ Στήν Ἐξέμπρα Ἑρμοῦ 22

Rheem
ΘΕΡΜΑΣΤΡΕΣ ΠΕΤΡΕΛΑΙΟΥ
Προϊόντα ἀμερικανικῆς τεχνικῆς οἱ θερμάστρες RHEEM κυκλοφοροῦν στούς τύπους SH-1000 καὶ SH-750. Μὲ πολυτελῆ ἐμφάνιση, στερεά κατασκευή καὶ τέλεια ἀπόδοση ἀπευθύνονται σὲ ἀγοραστὲς μὲ ὑψηλὲς ἀπαιτήσεις.

Ψυγεία ΙΖΟΛΑ Στήν Ἐξέμπρα Ἑρμοῦ 22

ΕΙΔΙΚΟΙ ΑΝΤΙΠΡΟΣΩΠΟΙ
ΙΖΟΛΑ
ΡΟΥΠΑ & ΑΘΑΝΑΣΙΟΥ
ΑΓ. ΝΙΚΟΛΑΟΥ 10 ΤΗΛ. 72—621

ΚΟΥΖΙΝΕΣ ΙΖΟΛΑ Στήν Ἐξέμπρα Ἑρμοῦ 22

ΣΤΑΥΡΟΠΟΥΛΟΣ
Κορίνθου 248 - Τηλέφωνον 43-55
Λουλούδια
Στίς γιορτές ἡ εὐγενέστερη προσφορά.

ΓΝΗΣΙΑ ΚΡΥΣΤΑΛΛΑ ΑΥΤΟΚΙΝΗΤΩΝ
ΠΑΡ—ΜΠΡΙΖ ΚΑΙ ΘΥΡΩΝ
"Ο ΓΑΛΛΟΣ"
ΤΣΙΜΟΥΧΕΣ ΚΑΙ ΕΠΙΣΚΕΥΑΙ ΓΡΥΛΛΩΝ ΚΡΥΣΤΑΛΛΩΝ
ΓΕΝΙΚΟΙ ΑΝΤΙΠΡΟΣΩΠΟΙ ΠΕΛΟΠΟΝΝΗΣΟΥ & ΝΗΣΩΝ
Π. ΜΑΣΤΡΑΝΤΩΝΑΚΗΣ
Τ. ΟΡΦΑΝΟΣ
Καρόλου 22 Τηλ. 66-73 — 66-74 ΠΑΤΡΑΙ

BMW 1800
Ὁ καλύτερος συνδυασμός γιά δύναμη, ἄνεση καὶ πολυτέλεια • Μοτὲρ 102 ἵππων • Διοκόφρενα • Ταχύτης 160 χιλ.
BMW 2000 SALOON
Πολυτελέστατο μὲ ἀθόρυβο μοτὲρ 113 ἵππων • Ἀνεξάρτητος ἀνάρτησις • Διοκόφρενα SERVO-ASSISTED • Ταχύτης 170 χιλ.
BMW 1600 COUPE
Δυναμικὸ μοτὲρ 96 ἵππων, φορολ. 11 • Διοκόφρενα • Ταχύτης 160 χιλ. • Καταπληκτικὴ ἐπιτάχυνση (0-100 13,3") • Μικρὴ κατανάλωσις.
ΜΟΝΤΕΛΑ BMW: LS LUXUS ΙΠΠΟΙ 38. 1600 ΙΠΠΟΙ 94 2000 TI ΙΠΠΟΙ 135
2000 CA (COUPE AUTOMATIC) ΙΠΠΟΙ 113 2000 CS (COUPE SPORT) ΙΠΠΟΙ 135
ΑΠΟΚΛΕΙΣΤΙΚΟΙ ΕΙΣΑΓΩΓΕΙΣ
BMW - ΕΛΛΑΣ Α.Ε.
ΑΘΗΝΑΙ: Λεωφόρος Συγγροῦ 226, Τηλ. 962.871
ΑΝΤΙΠΡΟΣΩΠΟΣ ΠΑΤΡΩΝ
Ν. ΚΟΣΜΟΠΟΥΛΟΣ & ΣΙΑ Ἁγίου Ἀνδρέου 170, Τηλ. 71-715
ΣΥΝΕΡΓΕΙΟΝ Ι. ΚΑΡΑΠΙΠΕΡΗΣ Κορίνθου 483, Τηλ. 46-51
AUTOBIANCHI PRIMULA 3 θυρῶν
Κινητὴρ 59 ἵππων, φορολ. 9, ἐμπροσθίας κινήσεως • Πλήρως συγχρονισμένες ταχύτητες • Διοκόφρενα καὶ εἰς τοὺς 4 τροχούς • Ταχύτης 135 χιλ. • Ἡ μεγάλη πόρτα ὀπισθεν ἐπιτρέπει τὴν τοποθέτησι φορτίου 400 κιλῶν.
AUTOBIANCHI BIANCHINA PANORAMA
Τὸ πιὸ εὐρύχωρο μικρὸ αὐτοκίνητο • Κινητὴρ 22 ἵππων, φορολ. 3 • Ταχύτης 95 χιλ. • ἠλεκτρικὴ ἐγκατάστασις 12 VOLT • ὠφέλιμο φορτίο 320 κιλά.
AUTOBIANCHI PRIMULA 4 θυρῶν
Κινητὴρ 62 ἵππων, φορολ. 9, ἐμπροσθίας κινήσεως • Πλήρως συγχρονισμένες ταχύτητες • Διοκόφρενα καὶ εἰς τοὺς 4 τροχούς • Ταχύτης 140 χιλ.
ΜΟΝΤΕΛΑ AUTOBIANCHI: PRIMULA 2 ΘΥΡΩΝ. ΙΠΠΟΙ 59
BIANCHINA LIMOUSINE. ΙΠΠΟΙ 22 BIANCHINA FURGONCINO. VAN. ΙΠΠΟΙ 22
"ΜΙΝΩΣ" 7/66
ΑΓΡΙΝΙΟΝ: Ν. Μαργιώλης — Ε. Ζόλδερ — Χ. Μαλδαβίνας Ο. Ε. Πλατεία Μπέλλου Τηλ. 32—75
ΑΙΓΙΟΝ: Ἀθ. Ν. Παπαδόπουλος — Κανελλοπούλου 25 Τηλ. 83 69

ΠΑΡΑΘΑΛΑΣΣΙΑ ΟΙΚΟΠΕΔΑ
Οἰκόπεδα ΠΑΝΩ στήν πιό καθαρή θάλασσα Πέντε βήματα ἀπό τό Πορθμεῖον Ἀντιρρίου Οἰκόπεδα περιφραγμένα μὲ πλατεῖς δρόμους, φῶς, νερό καὶ μὲ τό κλειδί στό χέρι
Οἰκόπεδα ἐξυπηρετοῦντα καὶ τὸν πλέον ἀπαιτητικὸν παραθεριστήν
ΠΛΗΡΟΦΟΡΙΑΙ ΡΗΓΑ ΦΕΡΡΑΙΟΥ ΑΡΙΘ. 124 — ΠΑΤΡΑΙ ΤΗΛ. 25—57

ΚΟΤΟΠΟΥΛΑ - ΚΟΤΤΕΣ - ΑΥΓΑ
ΦΡΕΣΚΑ ΑΡΙΣΤΗΣ ΠΟΙΟΤΗΤΟΣ
Στὸ Πρατήριον
ΕΛΛΚΟΤ
Πώλησις: ΛΙΑΝΙΚΗ - ΧΟΝΔΡΙΚΗ
Ε. Ι. ΑΝΑΣΤΑΣΙΟΥ
ΓΟΥΝΑΡΗ 82 · ΤΗΛ. 720-87