ΕΘΝΙΚΗ ΚΑΙ ΑΘΛΗΤΙΚΗ

Ἡ ζωὴ καί ἡ δρᾶσις τοῦ Δημητρ. Τοφάλου

ΤΟΥ κ. ΝΕΣΤΟΡΟΣ ΠΑΠΑΧΡΗΣΤΟΥ —ΠΛΑΠΟΥΤΑ

με κύριε Διευθυντά,
άποθανών 'Ολυμπιονίκης
ριος Τόφαλος ὑπῆρξε
μου ἀπό τοῦ 1935. Νο-
ότι ἡ καλλίτερη νεκρο-
εἶναι νά ἀναφερθῶ σέ
ἀπό τήν περιπετειώδη
του καί τήν πολυσχιδῆν
τριωτικήν δρᾶσιν. Τοῦ-
ρι πολύ ὀλίγοι γνωρί-
τι ὁ Δημήτριος Τόφαλος
τοῦ τίτλου τοῦ 'Ολυμπι-
μέ τόν ὁποῖον ἐτίμησε
πτόν του βεβαίως ἀλλά
ὸν ἀθλητισμόν τῆς 'Ελ-
προσέφερε καί πολλά
ἰς τήν ἐν γένει 'Ελληνι-
σθεσιν.
1907 — 1908 ὑπό τό
μα ἀθλητικῶν ἐπιδείξε-
τάς μεγάλας πόλεις τῆς
ἐνήργει κατασκοπεί-
ἐπικίνδυνον αὐτήν ἀ-
ήν τοῦ ἀνέθεσεν ὁ τότε
ος Κωνσταντῖνος, ἐπί-
δρος τῆς 'Ολυμπιακῆς
ῶν ἐπί τῶν ἀγώνων
υρκικαί ἀρχαί τόν ἀντε-
σαν, ἐγκαίρως ὅμως διέ-
μέ ἱστιοφόρον ἀπό τήν
πόν μετέβη εἰς 'Ηνωμ.
είας. 'Από ἐκεῖ μὲ διεθνῆ
α ἱπποδρόμια (σίρκους)
δευσε πολλά μέρη τῆς 'Α
ῆς Νοτίου καί βορείου
ς Ρωσσίας, 'Ασίας καί
ης. Εἰς τό πρόγραμμα έ-
ο ὁ σιδερένιος "Ελλην,
ιφανίζετο φέρων ἀρχαί-
Ἑλληνικήν στρατιωτικήν
σίαν".
ε ἡ Ἑλλάς ἦτο σχεδόν
ατος εἰς τόν νέον κόσμον
φυσικά τῶν μορφωμένων
δέ καθώς καί ὁ ἴδιος
ίνε διηγηθῆ τόν ἡρώτησαν
ίον μέρος τοῦ νέου κό-
βρίσκεται ἡ Ἑλλάς.
τούς Βαλκανικούς πο-
τοῦ 1912 — 1913 προ
ν ἐθελοντής μὲ μεγάλην
ἄλλων 'Ελλήνων τῆς 'Α-
ῆς τούς ὁποίους ὁ ἴδιος
πολόγησε.
ἀστεῖον τῆς ὑποθέσεως
ὅτι ὁ στρατιωτικός ἰα-
διότι ὁ Τόφαλος ἦτο βα-
τόν κατέταξε εἰς τούς
ητικούς. Τότε ὁ Τόφαλος
τοῦ εἶπε: Κύριε ἰατρέ
θεται ὅτι εἶμαι ὁ δυνα-
ος ἄνθρωπος τοῦ κόσμου
αῖς μέ βγάζετε δοκιμητι-

κά τούς πολέμους μετέβη
πάλιν εἰς τάς 'Ηνωμένας
λητίας καί ἐπεδόθη εἰς τήν
γγελματικήν πάλην. Ὑπῆ-
ούσιος προπονητής καί
ητής τοῦ Τζίμ Λέντου.
1929 περίπου 45 ἐτῶν

παρητήθη ἀπό τά ἀθλητικά καί ἐπανῆλθε εἰς Πάτρας μέ σκοπόν νά δημιουργήση μετά τοῦ ἀδελφοῦ του μεγάλου οἶκον ἐξαγωγῶν εἰς Η.Π.Α.

Ἐμεσολάβησε τό οἰκονομικόν κράχ καί ἀπώλεσε ὅλας τάς καταθέσεις ἀνερχόμενες σέ 200.000 χρυσᾶ δολλάρια. Κατόπιν αὐτοῦ ἐπανῆλθεν εἰς Η.Π.Α. Λόγω τοῦ τίτλου του κυρίως τόν προσέλαβεν ἡ μεγάλη ἑταιρεία τροφῶν καί ποτῶν R. Σ. Γουΐλιαμς, εἰς τήν ὁποίαν καί παρέμεινεν μέχρι τῆς ἐπανόδου του εἰς 'Ελλάδα τό 1950. Ἡ ἑταιρεία αὐτή ἀντεπροσώπευε τό «κονιάκ Μεταξά» 'Ο Τόφαλος περιοδεύων ὅλην τήν 'Αμερικήν ἐπί ἔτη, ἔχων τόν τίτλον τοῦ 'Ολυμπιονίκου ἀλλά καί τήν προσωπικότητα, (ἀρειμάνιος μύστακ) καί τήν πειθώ τοῦ λόγου, κατώρθωσεν νά εἰσαγάγη τόποτόν αὐτό σέ χιλιάδες ἀμερικανικά καταστήματα. Σήμερα τό κονιάκ εἶναι γνωστόν καί πίνεται σέ ὅλην τήν 'Αμερικήν χάριτι εἰς τήν πολυετῆ ἐργασίαν τοῦ Δ. Τόφαλου.

Εἰς τό διάστημα αὐτό 1930 — 1950 ἡ πατριωτική δρᾶσις τοῦ Τόφαλου ὑπῆρξε ἀξιόλογος

'Εχρημάτισε ὀργανωτής πολλῶν 'Ελληνικῶν 'Αθλητικῶν συλλόγων μέλος δεκάδων ἀθλητικῶν 'Ελληνικῶν σωματείων, πρόεδρος πολλῶν ἐπιτροπῶν, φίλος καί ὑποστηρικτής τῆς 'Ελληνικῆς Τέχνης, θεάτρου κυρίως, συναυλίες κλπ. μέλος τοῦ ἀνωτάτου συμβουλίου τῆς 'Αρχιεπισκοπῆς Βορείου καί Νοτίου 'Αμερικῆς, προσωπικός καί στενός φίλος τοῦ νῦν Πατριάρχου 'Αθηναγόρα. Εἰς τόν πόλεμον ἐχρημάτισε μέλος τοῦ κεντρικοῦ συμβουλίου τῆς 'Ελληνικῆς πολεμικῆς περιθάλψεως.

'Η ἑταιρεία του μεγάλη καί εὐπορουῦσα τοῦ παρεχώρει σοβαρά ποσά γιά διαφήμηση τά ὁποῖα ὁ Τόφαλος διωχέτευε εἰς τόν 'Ελληνικόν τομέα, δηλαδή 'Ελληνικές ἐφημερίδες, περιοδικά, προγράμματα ἑορτῶν, θιάσων, ἐράνους κοινοτήτων, σωματείων κ.λ.π. μεγάλα ποσά γιά τό διάστημα τῶν εἴκοσι ἐτῶν. Εἰς τόν 'Ελληνισμόν τῆς Νέας Υόρκης ἦτο γνωστότατος καί συμπαθέστατος. Πολλοί προσέφευγον εἰς αὐτόν γιά κάθε εἴδους συμβουλήν καί βοήθειαν. 'Ακόμη καί γνωστές ἐφοπλιστήσες εὑρισκόμενος σέ διάσταση μετά τῆς συζύγου του προσέφυγε στόν Τόφαλον γιά νά τόν συμφιλιώση. Εἰς τό γυναικεῖον φύλλον ἦτο ἐξαιρετικά συμπαθής.

'Ηγάπα ἐξαιρετικῶς τήν πατρίδα του Πάτραι καί ἐπανῆλθεν γιά μόνιμον ἐγκατάστασιν.

Πολλάς πικρίας ἐδοκίμασεν ἀτυχῶς. Κυρίως διότι δέν ἐτιμήθη ἰδίως ὑπό τοῦ 'Αθλητικοῦ κόσμου. Οὐδέποτε ὅμως παρεπονέθη δημοσίως. Ὑπῆρξε φιλεύσπλαχνος, ἐτήρει ὅμως τήν χριστιανικήν ἐντολήν νά μή ξέρη ἡ δεξιά σου τί ποιεῖ ἡ ἀριστερά σου.

Κάποτε καθόμαστε μαζί στό καφενεῖο, πέρασαν μερικοί ἀπό μπροστά μας καί τόν κύτταζαν ἐπίμονα.

Τί θέλουν αὐτοί τόν ἠρώτησα.

Τούς δίνω χαρτζηλίκη, μοῦ εἶπε, καί σήμερα εἶναι ἡ ἡμέρα τους.

Τά τελευταῖα του χρόνια ἐκλείσθη εἰς τό σπίτι του. Τοῦτο νομίζω, διότι δέν ἤθελε νά βλέπουν τήν κάποτε «λεβέντη Τόφαλο» γέροντα μετά δυσκολίας κινούμενον. 'Εδιάβαζε ἀδιακόπως διότι ἦτο συνδρομητής σέ πολλά 'Αμερικανικά περιοδικά. Παρηκολούθει μέ ἐνδιαφέρον τήν ἐμπορικήν κίνησιν εἰς 'Αμερικήν ἰδίως τῶν ποτῶν. Δέν εἶναι ὑπερβολή ἐάν ἰσχυρισθῶ ὅτι ἦτο ὁ καλλίτερα πληροφορημένος "Ελλην εἰς τήν κίνησιν καί συσκευασίαν ποτῶν. Θά ἔπρεπε τό 'Ελληνικόν κράτος νά τόν εἶχε σύμβουλον στό κεφάλαιον αὐτό ἀπό τήν ἡμέρα πού ἦλθε ἐδῶ. Δυστυχῶς στή χώρα μας δέν λαμβάνονται ὑπ' ὄψιν αἱ ὑπηρεσίαι καί αἱ γνώσεις,

Εἶχε φέρει μαζῦ του πολλά σοβαρά καί χρήσιμα βιβλία. 'Ελπίζω οἱ κληρονόμοι του νά ἁλιεύσουν μὲ αὐτά τήν βιβλιοθήκην τῶν Πατρῶν.

'Επίσης ἔχει καί πολλά βραβεῖα, διπλώματα, καί ἀναμνηστικάς φωτογραφίας ἀπό τήν ἀθλητικήν του δρᾶσιν. Καλόν θά ἦτοέάν αὐτά ἀπετέλουν τόν πυρῆνα ἑνός 'Αθλητικοῦ μουσείου. 'Η Πάτρα ἔχει νά ἐπιδείξη σοβαράς ἐπιδόσεις εἰς τόν 'Αθλητισμόν καί ἕνα μουσεῖον θά τονώση τήν ἀγάπην τῆς νεολαίας πρός τόν κλασικόν ἀθλητισμόν.

'Ο Δημήτριος Τόφαλος ὑπῆρξεν ἄξιον τέκνον τῆς ἰδιαιτέρας του Πατρίδος, καί ὅλης τῆς 'Ελλάδος. 'Ο Θεός ἄς τόν ἀναπαύση μετά τῶν Δικαίων.

ΝΕΣΤΩΡ ΠΑΠΑΧΡΗΣΤΟΥ
ΠΛΑΠΟΥΤΑΣ

'Η φωτογραφία αὐτή ἔχει ληφθῆ ἀπό ὕψους 850 χιλιομέτρων ἀπό τό τελευταῖον 'Αμερικανικόν Διαστημόπλοιον καί εἶναι ἡ πρώτη πού λαμβάνεται ἀπό τέτοιο ὕψος καί ἀπό μηχανήν χειρός. Δεξιά εἶναι ἡ Θάλασσα τῆς 'Αραβίας εἰς τό μέσον τό κάτω μέρος τῆς 'Ινδίας καί ἡ Κεϋλάνη καί δεξιά ὁ Κόλπος τῆς Βεγγάλης. 'Η φωτογραφία γίνεται περισσότερον κατανοητή ἄν ἀντιπαραβληθῆ μέ ἕνα γεωγραφικόν χάρτην τῆς 'Ασίας.

ΜΕΤΑ ΤΑ ΑΤΥΧΗ ΔΥΟ ΠΡΩΤΑ ΘΛΗΜΑΤΑ

ΙΔΟΥ ΠΩΣ ΔΙΟΙΚΕΙΤΑΙ ΤΟ ΜΠΑΣΚΕΤ

ΠΑΡΑΤΗΡΗΣΕΙΣ ΤΟΥ κ. ΑΝΔΡ. ΓΕΩΡΓΙΑΔΗ

Εἰς τήν συνεδρίασιν τῆς 7ης Μαρτίου 1966, ἤτοι εἰς χρόνον ἀνύποπτον, διότι δέν εἶχον ἀκόμη ἀρχίσει τά διάφορα ἀπό τήν χώραν πρωταθλήματα Μπάσκετ, ἡ ὁλομέλεια τῆς Ε.Ο.Α.Π. ἀπεφάσισεν:

α) ὅπως αἱ 2 τελευταῖαι ὁμάδες τοῦ πρωταθλήματος ἐθνικῆς κατηγορίας ὑποβιβασθοῦν.

β) ὅπως 4 ὁμάδες ἀνέλθουν εἰς τήν ἐθνικήν κατηγορίαν αὐξανομένου τοῦ ἀριθμοῦ των ἀπό 10 εἰς 12. Αἱ ὁμάδες αὐταί θά εἶναι: 1) ἡ πρωταθλήτρια Α' κατηγορ. 'Αθηνῶν 2) ἡ πρωταθλήτρια α' κατηγορ. Θεσ)νίκης, 3) ἡ πρωταθλήτρια τοῦ εἰδικοῦ πρωταθλήματος καί 4) ἡ 2α νικήτρια τοῦ εἰδικοῦ πρωταθλήματος.

γ) ὅπως διεξαχθῆ εἰδικόν πρωτάθλημα μέ συμμετοχήν 4 ὁμάδων ἤτοι: τῶν δευτεραθλητριῶν ὁμάδων Α' κατηγορίας 'Αθηνῶν καί Θεσ)νίκης καί τῆς 1ης καί 2ας νικητρίας τοῦ πανεπαρχιακοῦ πρωταθλήματος.

δ) ΤΟΠΟΣ ΤΕΛΕΣΕΩΣ τοῦ εἰδικοῦ πρωταθλήματος, ὁρίζεται διά τήν τόνωσιν τοῦ ἐπαρχιακοῦ Μπάσκετ, ἡ πόλις — ἕδρα τῆς μιᾶς ἐκ τῶν δύο διαγωνιζομένων εἰς τό εἰδικόν πρωτάθλημα ἐπαρχιακῶν ὁμάδων, (ἐξαιρουμένων φυσικά τῶν 'Αθηνῶν καί Θεσ)νίκης, διότι δέν εἶναι ἐπαρχίαι καί διότι ἐκεῖ ἀνθεῖ τό Μπάσκετ), ἐφ' ὅσον θά διέθετε καταλλήλους ἐγκαταστάσεις κ.λ.π.

'Εξ ἄλλου διά τῆς Γεν. Προκηρύξεώς της ὑπ' ἀριθ. 234)10 1.1966, ΕΟΑΠ, εἶχεν ἤδη ὁρίσει ΧΡΟΝΟΝ ΤΕΛΕΣΕΩΣ τοῦ εἰδικοῦ πρωταθλήματος τόν μῆνα ΙΟΥΛΙΟΝ, 1966.

Κατόπιν τῶν ἀνωτέρω, ἡ διοίκησις τῆς Ε.Α.Π. θεωροῦσε βεβαίαν τήν ὀργάνωσιν τοῦ εἰδικοῦ πρωταθλήματος ἐν Πάτραις. καί μάλιστα εἰς τό πλῆρες τούς ἀνωτέρω ὅρους Γυμναστηρίον της, ἐφ' ὅσον θά προεκρίνετο εἰς τό πρωτάθλημα Πατρῶν καί τό ἐν συνεχείᾳ πανεπαρχιακόν τοιοῦτον καί διαθλέπουσα ΕΠΙ ΤΕΛΟΥΣ τήν δυνατότητα ἀνόδου τῆς ὁμάδος της εἰς τήν ἐθνικήν κατηγορίαν, προέβη εἰς τήν λίαν δαπανηράν διά τό ἀνύπαρκτον ταμεῖαν της, πρόσληψιν προπονητοῦ ἐξ 'Αθηνῶν (δαπάνη 6.000 δρ. μηνιαίως) τήν ἐξ ἴσου δαπανηράν ὀργάνωσιν ἀγώνων ἐν Πάτραις μέ σωματεῖα τοῦ κέντρου, τόν πλήρη ἐφοδιασμόν τῶν ἀθλητῶν της εἰς ἱματισμόν καί μέσα ἀθλήσεως, τήν βελτίωσιν τῶν γυμναστηριακῶν της ἐγκαταστάσεων κ.λ.π. τῆς συνολικῆς δαπάνης ὑπερβάσης τό ποσόν τῶν 120.000 δραχμῶν.

'Αντί ὅμως τῶν οὕτω παρά τῆς Δ)νσεως τῆς Ε.Ο.Α.Π προγραμματισθέντων, συνέβησαν τά ἀκόλουθα:

α) Μετά 7μηνον ἀπό τῆς ἀποφάσεως τῆς 7)3)66 ἡ νέα διοίκησις τῆς Ε.Ο.Α.Π. ΑΠΟΦΑΣΙΖΕΙ ὅπως τό εἰδικόν πρωτάθλημα διεξαχθῆ εἰς Θεσσαλονίκην καί οὐχί εἰς Πάτρας, ὅπου δικαιωματικῶς, ἀλλά καί δι' οἰκονομικούς λόγους ἔπρεπε νά γίνη, ἀφοῦ ἦταν ἡ ἕδρα καί τῶν δύο προκριθέντων ἐπαρχιακῶν σωματείων.

β) 'Αντί τοῦ 'Ιουλίου, τό εἰδικόν πρωτάθλημα, ὁρίζεται ὅπως διεξαχθῆ τόν Νοέμβριον.

γ) 'Αντί τῆς προκηρύξεως τήν ὁποίαν ὁ 'Ομοσπονδίαν ὑποχρεοῦται νά ἀποστείλη 15 ἡμέρας πρό τῶν ἀγώνων εἰς τά μετέχοντα σωματεῖα, ἀποστέλλει τήν 1ην Νοεμβρίου εἰς τήν ΕΑΠ τό ἀκόλουθον τηλ)μα: «Παρακαλοῦμεν γνωρίσατέ μας τηλ)κῶς συμμετοχήν σας εἰς εἰδικόν πρωτάθλημα τελούμενον Θεσ)νίκην ἀπό 11 μέχρι 13 Ν)βρίου στόπ ΑΠΟΣΤΕΛΛΟΜΕΝ προκήρυξιν»

Εἶναι εὐνόητον ὅτι ἄνευ τῆς προκηρύξεως, ὅπου ἀναγράφονται οἱ οἰκονομικοί, ἀγωνιστικοί κ.λ.π. ὅροι δέν εἶναι δυνατόν νά ἀποφασίση μία διοίκησις τήν συμμετοχήν τῆς ὁμάδος της. 'Αλλά πέραν αὐτοῦ εὑρίσκοντο εἰσέτι ὑπό μελέτην παρά τῷ Δ.Σ. τῆς Ε.Ο.Α.Π. αἱ ἀκόλουθοι προτάσεις μου καί προτάσεις ἐν συνεχείᾳ τῆς Ε.Α.Π. ἀπό τῆς Ν)βρίου, διαβιβασθεῖσαι αὐθημερόν εἰς 'Αθήνας εἰς τόν Γεν. Γραμματέα τῆς Ε.Ο.Α.Π. διά μέλους τοῦ σωματείου μας: α) Νά ἀναβληθοῦν οἱ ἀγῶνες τοῦ εἰδικοῦ πρωταθλήματος διά τάς ἑορτάς τῶν Χριστουγέννων, ὁπότε λόγω διακοπῶν τῶν σχολείων, διευκολύνεται ἡ συμμετοχή τῶν μαθητῶν — ἀθλητῶν. β) Νά ματαιωθῆ τό εἰδικόν πρωτόθλημα καί αἱ 4 ὁμάδες του, μετά τῶν ἀδίκως ὑποβοσβασθεισῶν ὁμάδων Τρίτωνος καί 'Ανατόλια νά ἀνέλθουν εἰς τήν 'Εθνικήν κατηγορίαν, ὁπότε αἱ ὁμάδες ταύται θά γίνουν 16. Νά χωρισθοῦν εἰς 2 ὁμίλους Βόρειον μὲ συμμετοχήν τῶν 8 ὁμάδων 'Αθηνῶν + 2 ὁμάδων τῶν Πατρῶν. Οἱ "Ομιλοι θά ἀναδείξουν: 3 νικητρίας ὁ Βόρειος "Ομιλος καί 5 ὁ Νότιος διά τοπικῶν ἀγώνων καί αἱ 8 αὐταί, προκριθησόμεναι ὁμάδες θά ἀγωνισθοῦν εἰς τά τελικά διά διπλῶν ἀγώνων (μετακινουμένων τῶν ὁμάδων) εἰς 'Αθήνας καί Θεσσαλονίκην.

Παραλλήλως οἱ κ.κ. Α. Παπαχρηστόπουλος ('Ολυμπιάδος καί Γ. Κοντόγεωργος (ΕΑΠ) συσκεφθέντες διά λ)σμόν τῶν διοικήσεων τῶν δύο σωματείων, κατέληξαν ὅπως, πρός τό συμφέρον τοῦ Πατραϊκοῦ Μπάσκετ, τά δύο, σωματεῖα τηρήσουν ἐν προκειμένῳ κοινήν πολιτικήν καί εἰς ἔνδειξιν διαμαρτυρίας μή ἀποστείλωμεν τάς ὁμάδας μας εἰς Θεσ)νίκην πολλῷ μᾶλλον διότι ἐκ τῶν προτέρων βέβαιον θεωρεῖτο παρ' ὅλων ὁ σφαγιασμός των.

ΑΝΔΡ. ΓΕΩΡΓΙΑΔΗΣ
Τήν προσεχῆ Δευτέραν, τό Γ΄ Μέρος. «'Ο ἀποκλεισμός τῆς Ε.Α.Π.»

ΝΕΑ ΣΧΟΛΗ ΟΔΗΓΩΝ

Νέο σύστημα ἐκπαιδεύσεως Γιλήρης διδασκαλία, Θωμᾶ Μαραγκοῦ, Κολοκοτρώνη 16, τηλ 40—48

ΟΙ ΛΑΧΝΟΙ ΤΟΥ
ΚΑΛΛΑΣ
ΚΑΘΕ ΕΤΙΚΕΤΤΑ ΤΟΥ ΚΑΛΑΣ ΚΑΙ ΕΝΑΣ ΛΑΧΝΟΣ
Κρατῆστε τήν ἐτικέττα τοῦ Κάλλας, ἔχει ἀριθμόν. Στίς 31 Δεκεμβρίου 1966 θά ὑπάρξουν πολλοί τυχεροί μέ δῶρα πολλές δεκάδες χιλιάδων Δραχμῶν.
Οἱ ὅροι ἀναγράφονται ἐπί τῆς ἐτικέττας.
ΓΚΡΕΚΑ

ΕΞΟΧΙΚΟΝ ΚΕΝΤΡΟΝ
ΡΙΒΙΕΡΑ
Παραλία ΒΡΑΧΝΕΙΚΩΝ
Περιβάλον Πολιτισμένο — Κουζίνα ἐκλεκτή — 'Απόλυτος καθαριότης
Διεύθυνσις
ΤΑΚΗΣ ΠΑΠΑΧΡΟΝΟΠΟΥΛΟΣ

ΤΡΟΧΟΙ ΓΕΡΜΑΝΙΚΟΙ

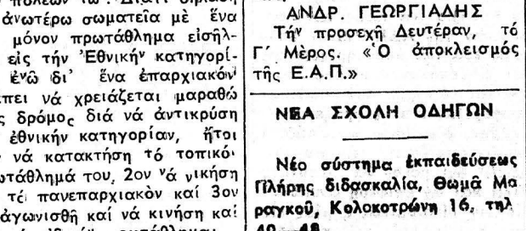

Εἰς διαφόρους τύπους καί ὅλας τάς διαμέτρους Μεγάλη Παρακαταθήκη.
Πώλησις: Χονδρική — Λιανική
Ε. Κ. ΔΗΜΑΚΟΠΟΥΛΟΣ
Μαιζῶνος 89 Τηλέφ. 46—72 — ΠΑΤΡΑΙ

ΜΙΚΡΑΙ ΑΓΓΕΛΙΑΙ

ΕΝΟΙΚΙΑΖΕΤΑΙ κατάστημα εἰς νεόκτιστον πολυκατοικίαν, ἐπί τῆς ὁδοῦ Ρήγα Φερ— 92.

ΠΩΛΟΥΝΤΑΙ ράφια λυόμενα ξύλινα, μέ τούς πάγκους των, ἕνας πάγκος μὲ 4 συρτάρια, μία Μαρκίζα, καί ἕνα τραζι. Πληροφορίαι τηλ. 21—78 καί 24—13.

ΔΙΑ ΕΠΑΓΓΕΛΜΑΤΙΚΗΝ στέγην ἐνοικιάζεται ἀνώγειος ἀνατολικομεσημβρινή οἰκία ἀποτελουμένη ἀπό 6 δωμάτια λουτρό, κουζίνα κρί ταράτσα, 0.3 ἠλεκτρικήν ἐγκατάστασιν, ζεστά κρύα νερά, νερό διαρκοῦς ροῆς καί ἐγκατάστασιν τηλεφώνου. Γωνία Γερμανοῦ καί 'Ηλείας 5 Πληροφορίαι: Μπορονικολός Μαιζῶνος 40.

ΤΟ ΝΕΟΝ ΠΙΚΑΠ αὐτοκινήτου Φίλιπς περιέχει σταθεροποιητήν τάσεως μέ δύο Τρανσίστορ καί δύο διόδους, διά νά προφυλάσει τό μοτέρ ἀπό δλάβες. Παρελήφθη ἀπό τό κατάστημά μας καί διατίθεται εἰς τήν αὐτήν τιμήν τοῦ παλαιοῦ. Ἔκθεσις — πώλησις καί ἐγκατάστασις εἰς τό κατάστημά μας, Ράδιο Ζορμπᾶ Πατρέως 44 — Τηλέφ. 54-58.

ΠΩΛΕΙΤΑΙ εἰς τιμήν εὐκαιρίας κτῆμα εἰς Χαλανδρίτσαν ἐκτάσεως 2½ στρέμματα, ποτιστικόν ἐπί τῆς ὁδοῦ Πατρῶν Καλαβρύτων μέ 35 ἐλαίες μεγάλες. Πληροφορίαι κ. Α. 'Αγγελόπουλον Καφενεῖον Μπουγιουκτερέ Κορίνθου—Καλαβρύτων.

ΕΝΟΙΚΙΑΖΕΤΑΙ ἐν Ρίῳ οἰκία ἐκ τεσσάρων δωματίων, Ο3, καί λοιπῶν χρειωδῶν. Πληροφορίαι τηλ. 21—81, Πάτραι.

ΠΩΛΕΙΤΑΙ φορτηγόν μεταχειρισμένον αὐτοκίνητον 6 τόνων δι' ἰδιωτικήν χρῆσιν. Πληροφορίαι τηλεφ. 21—68 καί 32—37.

ΠΩΛΟΥΝΤΑΙ οἰκόπεδα εἰ Ζαρουχλέϊκα εἰς τιμήν συμφέρουσαν μέ νερό, φῶς, καί τακτικήν συγκοινωνίαν. Πληροφορίαι κ. Ν. Ροδόπουλον Ζαρουχλέϊκα.

ΑΓΟΡΑΖΩ διάφορα παλαιά χαρτιά χονδρά φιλά, καθώς καί βιβλία, ἀρχεῖα, ἐφημερίδες, περιοδικά, τσιμεντοσακούλες καί χαρτοκιβώτια. Κανακάρη 79, τηλ. 45—27.

ΠΩΛΕΙΤΑΙ κατά τό ἥμισυ αὐτοκίνητον φορτηγόν Δ.Χ. ἀνατρεπόμενον. Πληροφορίαι κ. Ν. Ροδόπουλον Ζαρουχλέϊκα.

ΠΩΛΟΥΝΤΑΙ 1) κεντρικόν γωνιαῖον ἀνατολικομεσημβρινόν ἀκίνητον ἐκ 525 πήχεων ἐξ ὁλοκλήρου ἤ καί κατά τό ἥμισυ, εἰς τήν οἰκοπεδικήν του ἀξίαν. 2) 'Ισόγειον κτίριον 252 τετραγωνικῶν μέτρων ἐπί οἰκοπέδου 600 πήχεων. 3) Τρία συνεχόμενα μεσημβρινά οἰκόπεδα ἐκ 356 πήχεων ἕκαστον Παρέχονται εὐκολίαι πληρωμῆς. Πληροφορίαι: 'Αγίου 'Ανδρέου 52 Τπλ. 27—85

ΠΩΛΕΙΤΑΙ εἰς τιμήν εὐκαιρίας εἰς ἐμπορικήν κεντρικήν θέσιν, καινουργεῖς κατάστημα εἰς Πολυκατοικίαν. Πληροφορίαι κ. Α. 'Αγγελόπουλον, Καφενεῖον Μπουγιουκτερέ Καλαβρύτων — Κορίνθου.

ΟΙΚΟΠΕΔΑ προνομοιοθχα ἐπί τῆς ὁδοῦ Πατρῶν Κλάους Δρόμος 8 μέτρων, νερό, φῶς, τρεῖς ἀστικαί συγκοινωνίαι. Εὐκολίαι πληρωμῆς. Πληροφορίαι συμβολαιογραφεῖον κ. Π. Ἰαλούμπη Δ. Βότση 40 τηλ. 51—25.

ΨΥΓΕΙΑ ELCO
ΑΝΔΡΕΑΣ ΑΛΕΞΟΠΟΥΛΟΣ
Πλατ. Γεωργίου
Τηλ. 39-00
ΠΑΤΡΑΙ

ΑΥΤΟΚΙΝΗΤΑ ΠΟΙΟΤΗΤΟΣ
TRIUMPH 2000
TRIUMPH 1200 (HERALD)
καί τό καταπληκτικό 1300
ΑΝΤΙΠΡΟΣΩΠΟΙ Ν. ΑΧΑΪΑΣ
ΑΦΟΙ ΜΑΛΛΙΑΡΗ
ΑΓ ΑΝΔΡΕΟΥ 104. ΤΗΛ 70-834 — ΠΑΤΡΑΙ

'Υποβάλλεται πρός τούς ἁρμοδίους

ΠΡΟΤΑΣΙΣ ΠΡΟΣ ΜΕΛΕΤΗΝ

'Ο συμπολίτης κ. ΣΤΕΦ. ΡΟΔΟΠΟΥΛΟΣ εἰς συναντησίν του μέ τόν Διευθυντήν τοῦ «'Εθνικοῦ Κήρυκος» κ. ΑΛΕΚΟΝ ΒΡΗΝ διετύπωσε τήν κάτωθι ἁπλῆν, ὅσον καί ἀξιόλογον πρότασιν, τήν ὁποίαν, μέ τήν σειράν μας θέτομεν ὑπ' ὄψιν τῆς Πατραϊκῆς Κοινωνίας τοῦ 'Εκπαιδευτικοῦ Κόσμου, καί τῆς Τοπικῆς 'Εφορείας Προσκόπων ἵνα τήν μελετήσουν καί τήν θέσουν εἰς ἐφαρμογήν

'Εφ' ὅσον ὑπάρχει ἐν Πάσιμον, ὡς ἡμεῖς τουλάχιστον πιστεύομεν.

'Η πρότασις εἶναι ἡ ἑξῆς.

'Εφ' ὅσον ὑπάρχη ἐν Πάτραις μεγάλη Βιομηχανία Χάρτου οἱ Πρόσκοποι, συγκροτοῦντες συνεργεῖα καί χρησιμοποιοῦντες φορτηγά αὐτοκίνητα, τά ὁποῖα μάλιστα θά ἠδύνατο νά διαθέση ὁ Στρατός (καί ἀσφαλῶς θά τά διαθέση προθύμως ἐάν τοῦ ζητηθοῦν), νά περιέρχωνται ὡρισμένοι φορές κατ' ἔτους, τρεῖς ἕως τέσσαρας, ἀπό ὅλας τάς οἰκίας καί καταστήματα καί νά συλλέγουν ὅλα τά ἄχρηστα χαρτιά, ἐφημερίδας, περιοδικά καί ἄλλα, τά ὁποῖα συνήθως σήμερον πετῶνται καί καταστρέφονται. 'Ο χάρτης αὐτός, ὡς «πολτός» πλέον, θά εἶναι δυνατόν νά πωληται εἰς οἱανδήποτε τιμήν εἰς τρόπον ὥστε νά ὑπάρξη ἕνα ἔσοδον οἱονδήποτε, τό ὁποῖον καί νά διατίθεται, ὡς μία εἰδική ἐπιτροπή συμπολιτῶν θά κρίνη ὀρθόν.

Οἴκοθεν νοεῖται ὅτι ἡ προσπάθεια θά πρέπει νά εἶναι συνεχής καί ὅτι ἡ ἐπιτυχία της θά εἶναι ἀξιόλογος ἐάν αἱ οἰκοκυραί καί οἱ καταστηματάρχαι φροντίζουν νά μή ἀπορρίπτουν, ἀλλά νά φυλάσσουν εἰς μίαν μικράν γωνίαν τῆς οἰκίας των ἤ τοῦ καταστήματός των τά ἄχρηστα χαρτιά καί νά τά συσκευάζουν ἁπλᾶ εἰς δεματάκια, τά ὁποῖα ταχύτατα θά δύνανται νά παραλαμβάνουν οἱ Πρόσκοποι (ἤ καί μαθηταί τῶν Γυμνασίων) διά νά τά ἀπορρίπτουν εἰς τά φορτηγά αὐτοκίνητα πού θά ἀκολουθοῦν.

'Ο «'Εθνικός Κήρυξ» ὅπως ἄλλωστε εἶναι βέβαιον καί αἱ λοιπαί τοπικαί συνάδελφοι ὑπόσχεται νά προειδοποιῆ ἐκάστοτε τούς συμπολίτας δι' εἰδικῶν ἀνακοινώσεων περί τῶν ἡμερομηνιῶν καθ' ἃς θά διενεργῆται ἡ περισυλλογή τοῦ ἀχρήστου μέν ἀλλά ὁπωσδήποτε διατηροῦντος ποιάν τινα ἀξίαν χάρτου, ἱκανήν ὁπωσδήποτε νά ἀνακουφίζη ἕνα δύο ἤ καί πολλούς ἀσθενεῖς, νά παρέχη τά μέσα διά τήν ἀνάπτυξιν τοῦ Προσκοπισμοῦ, νά ἐνισχύση ταμεῖα τῶν Σχολικῶν 'Εφορειῶν ἤ ὁτιδήποτε ἄλλο κριθῆ καλόν καί χρήσιμον.

Αὐτό εἶναι ἕνα ἀπό τά... καί ἴσματα τῆς πλατείας Βλατεροῦ. Δέν ἔχει σανίδες, ἀλλά, προφανῶς δέν πειράζει. Δεῖγμα τῆς δημοτικῆς φροντίδος!! Δίπλα μερικοί κορμοί δένδρων. Σέ λίγο δέν θά ὑπάρχουν οὔτε καί αὐτοί. Θά κοποῦν ἐν ὀνόματι τοῦ σημερινοῦ ὑπουργοῦ Δημοσ. Ἔργων

ΖΑΧΑΡΟΠΛΑΣΤΕΙΟΝ
ΟΡΙΕΝΤΑΛ
Ἡ μεγαλύτερη ποικιλία νέων γλυκισμάτων καί κουραμπιέδες μέ κατσικίσιο βούτυρο. Μέ ἀγνά ὑλικά — μέ ἄψογη καθαριότητα μέ λογικές τιμές.
ΓΟΥΝΑΡΗ 57 — ΤΗΛ. 64-86

ΨΗΣΤΑΡΙΑ
ΧΡΗΣΤΟΥ Ι. ΓΚΑΔΟΛΟΥ
(ἐντός τοῦ ΠρατηρίουΚΑΛΤΕΧ Μποζαΐτικα)
Κρέας μὲ τό κιλό 56 δραχμάς
ΑΡΝΙΑ ΣΟΥΒΛΑΣ
Κρασί μοσχούδι παραγωγῆς μας
ΤΗΛ. 71-986

Rheem
ΘΕΡΜΑΣΤΡΕΣ ΠΕΤΡΕΛΑΙΟΥ
Προϊόντα ἀμερικανικῆς τεχνικῆς οἱ θερμάστρες RHEEM κυκλοφοροῦν στούς τύπους SH-1000 καί SH-750. Μέ πολυτελῆ ἐμφάνιση, στερεά κατασκευή καί τέλεια ἀπόδοση ἀπευθύνονται σέ ἀγοραστές μέ ὑψηλές ἀπαιτήσεις.

ΕΙΔΙΚΟΙ ΑΝΤΙΠΡΟΣΩΠΟΙ
ΙΖΟΛΑ
ΡΟΥΠΑ & ΑΘΑΝΑΣΙΟΥ
ΑΓ. ΝΙΚΟΛΑΟΥ 10 ΤΗΛ. 72—621

ΤΟ NEON ΤΟΥ 1967 OPEL REKORD

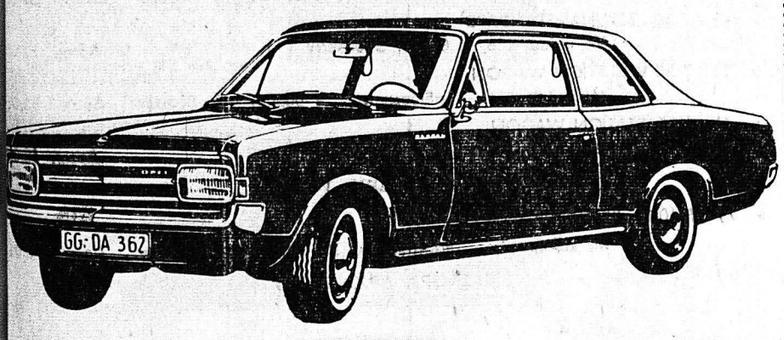

- Νέαι μηχανικαί ἐπιτεύξεις
- Νέα καταπληκτική γραμμή ἀμαξώματος
- 'Εξωτερικῶς καί ἐσωτερικῶς τελείως νέον
- Πολυτελέστερον, Φαρδύτερον, Μεγαλύτερον

ΤΟ NEON OPE