ΜΙΚΡΑΙ ΑΓΓΕΛΙΑΙ

ΖΗΤΕΙΤΑΙ ὑπηρεσία πεπειραμένη. Μισθὸς λίαν ἱκανοποιητικός. Τηλ. 71-227.

ΕΝΟΙΚΙΑΖΟΝΤΑΙ δωμάτια διὰ γραφεῖα Α΄ καὶ Β΄ ὀρόφου κτιρίου Μαιζῶνος 84. Πληροφορίαι κατάστημα Μαιζῶνος 84.

ΜΗ ΨΑΧΝΕΤΕ ἀδίκως. Πουθενὰ δὲν θὰ βρῆτε τόσον προνομιοῦχα οἰκόπεδα περιφραγμένα σὰν αὐτὰ ποῦ σᾶς προσφέρομεν εἰς τὴν ΟΒΡΥΑΝ, ΜΙΝΤΙΛΟΓΛΙ καὶ ΑΝΤΙΡΡΙΟΝ. Δρόμοι φαρδεῖς χαλικοστρωμένοι, μεγάλες πλατεῖες, ἐκκλησίες, σχολεῖα, τηλέφωνον, φῶς, νερὸ, βρύσες, συγκοινωνίες καὶ πραγματικὰ μὲ τὸ κλειδὶ στὸ χέρι. ΟΙ ΜΙΜΗΤΑΙ ΜΑΣ εἶναι πολλοί. Ἐξακολουθοῦμεν ὅμως νὰ ἐπιμένωμεν ὅτι μόνον ἐμεῖς ἔχομεν τὰ τελειότερα καὶ ὡραιότερα οἰκόπεδα. Συμβόλαια ἀμέσως ὁριστικά. Ἐπισκέψεις τῶν ἐνδιαφερομένων δωρεὰν εἰς οἱανδήποτε ὥραν τῆς ἡμέρας. Πληροφορίαι Ρήγα Φερραίου 124 τηλεφ. 25—57. Κυριακὰς 71—446.

Ποτὲ δὲν ἐπωλήθησαν ὡραιότερα.

ΕΝΟΙΚΙΑΖΕΤΑΙ διαμέρισμα μεσημβρινόν σύγχρονον ἐκ τεσσάρων δωματίων καὶ λοιπῶν βοηθητικῶν χώρων ἄνευ κοινοχρήστων, ἐπὶ τῆς λεωφόρου Δ. Γούναρη. Πληροφορίαι τηλ. 36—28 καὶ 58—22

ΠΩΛΟΥΝΤΑΙ οἰκόπεδα εἰ Ζαρουχλέϊκα εἰς τιμήν συμφέρουσαν μὲ νερό, φῶς, καὶ τακτικήν συγκοινωνίαν. Πληροφορίαι κ. Ν. Ροδόπουλον Ζαρουχλέϊκα.

Πωλεῖται Πόϊντερ ἄρρεν καθαρόαιμον 14 μηνῶν ἀπὸ γονεῖς Ἰταλικοῦ Κυνοτροφείου, ξεκινημένο μέ μαλακό ἀπόρτι δραχμὰς δύο χιλιάδες (2.000). Πληροφορίαι Κορίνθου 256 ἄνω οἰκίαν. Τηλέφ. 70-656 — Πάτραι.

ΕΝΟΙΚΙΑΖΟΝΤΑΙ καταστήματα καὶ δύο ὄροφοι ἐξ εἴκοσι δωματίων ἐπὶ τῆς ὁδοῦ Κ ίνθου καὶ Κολοκοτρώνη (πρώην Ταχυδρομείου) τελείως ἀνακαινιζόμενα μέ καλοριφὲρ ἀσανσέρ κλπ. κατάλληλα δι' οἱανδήποτε χρῆσιν. Πληροφορίαι τηλ. 22—73

ΠΩΛΟΥΝΤΑΙ οἰκόπεδα εἰς θέσιν Ἅγ. Γεώργιος Λάγγουρας. Φῶς, νερό ἐντός τῶν οἰκοπέδων. Πληροφορίαι κ. Α. Ἀντωνακόπουλον Ἁγ. Τριάδος — Λόντου Τηλ. 51—06

ΠΩΛΟΥΝΤΑΙ ρετιρέ 1, 2, 3 δωματίων ὡς καὶ διαμερίσματα τῶν 3 δωματίων εἰς ἀποπερατουμένην Πολυκατοικίαν Ἁγ. Διονυσίου καὶ Ἄστυγγος Πληροφορίαι κ. Σ. Σαράντην καὶ Σ. Δευτεραῖον τηλ. 66—

ΟΙΚΟΠΕΔΑ προνομιοῦχα ἐπὶ τῆς ὁδοῦ Πατρῶν Κλάους Δρόμος 8 μέτρων, νερὸ, φῶς, τρεῖς ἀστικαί συγκοινωνίαι. Εὐκολίαι πληρωμῆς. Πληροφορίαι συμβολαιογραφεῖον κ. Π. Παλούμπη Δ. Βότση 40 τηλ. 51—25.

ΕΝΟΙΚΙΑΖΕΤΑΙ ἐν Ρίῳ οἰκία ἐκ τεσσάρων δωματίων, 03, καὶ λοιπῶν χρειωδῶν. Πληροφορίαι τηλ. 21—8 , Πάτραι.

ΠΩΛΟΥΝΤΑΙ δύο οἰκόπεδα μία γωνία 260 πήχεων καί ἕνα διαμπερές 316 πήχεων. Πληροφορίαι Καφέ — Μπάρ κ. Πυλαρινοῦ ὁδός Καλαβρύτων πρό τῶν ἐργατικῶν κατοικιῶν Ψαροφαΐου.

ΠΩΛΕΙΤΑΙ εἰς τιμὴν εὐκαιρίας εἰς ἐμπορικὴν κεντρικὴν θέσιν, καινουργὲς κατάστημα εἰς Πολυκατοικίαν. Πληροφορίαι κ. Α. Ἀγγελόπουλον, Καφενεῖον Μπουγιουκτερέ Καλαβρύτων — Κορίνθου.

ΓΥΑΛΙΑ

ΜΟΝΤΕΡΝΟΙ ΣΚΕΛΕΤΟΙ
Τῶν καλλιτέρων Γερμανικῶν Ἐργοστασίων

ΝΙΚ. Α. ΣΤΑΥΡΟΠΟΥΛΟΣ

ΠΑΤΡΕΩΣ - ΚΟΡΙΝΘΟΥ 297Α - ΤΗΛ. 35-51 ΠΑΤΡΑΙ

ΕΞΟΧΙΚΟΝ ΚΟΣΜΙΚΟΝ ΚΕΝΤΡΟΝ
"ΤΑΡΑΝΤΕΛΛΑ,,

ΑΦ)ΩΝ ΚΩΣΤΗΡΗ - ΑΛΙΣΣΟΣ

Μέ μοντέρνα πολιτισμένη μουσική σὲ δίσκους ΤΖΟΥ–ΜΠΟΞ. Μέ ἄκρα καθαριότητα καί περιποίηση. Μέ μοντέρνα διακόσμηση.

Σᾶς προσφέρει ἕνα χαρούμενο περιβάλλον γιά γλέντι καὶ χορό.

«ΤΑΡΑΝΤΕΛΛΑ» ΑΛΙΣΣΟΣ

ΣΗΜ. Ἡ αἴθουσα θερμαίνεται καί παραχωρεῖται διά χορούς καί συνεστιάσεις. Ἐπίσης ἐνοικιάζονται δωμάτια ἄνωθεν τοῦ κέντρου μας διά τίς ΑΠΟΚΡΗΕΣ.

ΜΠΑΛ ΜΑΣΚΕ
ΠΕΡΙΗΓΗΤΙΚΗΣ ΛΕΣΧΗΣ ΠΑΤΡΩΝ

Σάββατο 25 Φεβρουαρίου

ΣΤΟ ΔΗΜΟΤΙΚΟ

ΘΑ ΒΡΑΒΕΥΘΟΥΝ:

1) Ἡ πλέον πρωτότυπος, ΑΤΟΜΙΚΗ μεταμφίεσις.
2) Ἡ ὡραιοτέρα ἀτομικὴ μεταμφίεσις.
3) Τό καλλίτερον μεταμφιεσμένον ΖΕΥΓΟΣ
4) Ἡ πλέον πρωτότυπος ΟΜΑΔΙΚΗ μεταμφίεσις
5) Ἡ ὡραιοτέρα ΟΜΑΔΙΚΗ μεταμφίεσις.

ΠΛΗΡΟΦΟΡΙΑΙ — ΠΡΟΤΕΡ ΑΙΟΤΗΣ
Γραφ. Περιηγητικῆς Λέσχης Κορίνθου 255, Τηλ. 38-82
7,30 — 9,30 μ.μ. καθημερινῶς

ΔΗΜΟΤΙΚΟΝ ΘΕΑΤΡΟΝ

ΠΕΜΠΤΗ 2α ΜΑΡΤΙΟΥ

Ο ΕΤΗΣΙΟΣ ΧΟΡΟΣ

ΤΟΥ

ΣΩΜΑΤΟΣ ΕΛΛΗΝΙΔΩΝ ΟΔΗΓΩΝ

ΚΑΦΕΣ
Lantos

ΚΑΦΕΚΟΠΤΕΙΟΝ
ΚΑΝΑΚΑΡΗ 160

ΠΡΟΚΗΡΥΞΙΣ ΕΝ ΟΨΕΙ ΤΩΝ ΕΚΛΟΓΩΝ

ΣΥΝΕΧΕΙΑ ἐκ τῆς 1 σελίδος θεσιν τοῦ ὑποδούλου Ἔθνους διὰ νὰ τὸ ἀναστηλώσουν δὲν θά εἴμεθα ἡμεῖς σήμερον ἐλεύθεροι ἀπό τόν τουρκικόν ζυγόν Ἄν, τήν 14ην Σεπτεμβρίου 1814, δέν ἔκαμνον τήν προσευχήν των οἱ ἀποτελοῦντες τήν ἐθνικήν, ἐμπορικήν τριανδρίαν εἰς τό ὄνομα τοῦ Τιμίου Σταυροῦ καὶ εἰς τήν δύναμιν Αὐτοῦ, δέν θά ἀνεπνέαμεν ἡμεῖς τήν αὔραν τῆς ἐλευθερίας. Ὑπενθυμίζω τά ἔνδοξα ὀνόματα τῶν φιλογενῶν, φιλικῶν καὶ ἐκ τοῦ Κλάδου μας προερχομένων: τοῦ Ἐμμανουήλ Ξάνθου ἀπό τήν νῆσον Πάτμον, τοῦ Νικολάου Σκουφᾶ ἀπό τήν Ἄρταν καὶ τοῦ Ἀθανασίου Τσακάλωφ ἀπό τά μυριοβασανισμένα Γιάννενα τούς ὁποίους δὲν ἔχομεν ὅσον θά ἔπρεπε τιμήσει. Αὐτοὶ ἀπετέλεσαν τόν ἐθνικόν τρίποδα ἐπὶ τοῦ ὁποίου ἐβασίσθη ἡ ἀναγέννησις τῆς μαρτυρικῆς μας Ἑλλάδος.

Ἡ ἐκ τοῦ Κλάδου μας προέλευσις τῶν τριῶν πρωτεργατῶν τῆς φιλικῆς Ἑταιρείας, μᾶς περιποιεῖ ὑψίστην τιμήν, ἀλλὰ καὶ δημιουργεῖ, παραλλήλως, σοβαρωτάτας εἰς ἡμᾶς ὑποχρεώσεις.

Ἔμποροι, βιοτέχναι καὶ ἐπαγγελματίαι, αὐτὴν τὴν φορὰν ἐπιβάλλεται νὰ κατανοήσωμεν τὴν ἀνάγκην τῆς Ἑνώσεώς μας, καὶ τὴν ὑποχρέωσιν τῆς συσπειρώσεώς μας. Αὐτὸ θὰ ἀποτελέση ἀπαρχὴν διὰ τὴν βελτίωσιν τῆς θέσεώς μας καὶ θά προσπορίση σημαντικὸν καὶ γενικώτερον ὄφελος πρὸς τὸν ἐθνικὸν κορμὸν τῆς Ἑλλάδος δι' ἕνα καλύτερο μέλλον, ἀντάξιον τῆς ἐνδόξου ἱστορίας μας. Ἄν δὲν τὸ κατανοήσωμεν αὐτό, ἑτοιμασθῆτε νὰ κλαύσωμεν αὔριον, λίαν συντόμως, τὸ ἄθλιον κατάντημά μας.

Ἐν ὄψει τῶν βουλευτικῶν ἐκλογῶν, ἐπιβάλλεται εἰς ὅλους μας, ἀνεξαρτήτως κομματικῆς τοποθετήσεως, νὰ ψηφίσωμεν ἀνθρώπους προερχομένους ἐκ τῶν Κλάδων μας, ἀλλὰ καὶ προηγουμένως νὰ τοὺς ἐπιβάλωμεν εἰς ὅλα τά κόμματα ποὺ θὰ διεκδικήσουν τήν ψῆφον τοῦ Ἑλληνικοῦ λαοῦ, διὰ νὰ συμπεριληφθοῦν εἰς τοὺς συνδυασμοὺς των πρόσωπα προερχόμενα ἀπὸ τὴν τάξιν μας, διαλεγμένα ἐπαξίως. Καὶ ἕκαστος, κατὰ τὰς ἐκλογάς, ἅς ψηφίση κατὰ τὴν ἰδιαιτέραν αὐτοῦ ἰδεολογικὴν καὶ κομματικὴν προτίμησιν.

Εἰδικώτερον, πρέπει νὰ ἐργασθῶμεν ὥστε εἰς τὸ μέλλον νὰ ἐκλεγῇ Κοινοβούλιον μὲ συμμετοχὴν τῶν ἐπαγγελματοβιοτεχνῶν καὶ τῶν ἐμπόρων καὶ νὰ ἀποτελέση τὸ 20% τουλάχιστον τῆς ἐκλογικῆς δυνάμεως. Κατ' αὐτὸν τὸν τρόπον θὰ ἀναδείξωμεν ἀνθρώπους, οἱ ὁποῖοι ἰδιαιτέρως πονοῦν διὰ τὴν ἐξέλιξιν καὶ τὴν προκοπὴν μας καὶ θὰ θέσωμεν τὰς βάσεις διά μίαν κοινωνικὴν κάθαρσιν καὶ διὰ τὴν ἀπόδωσιν δικαιοσύνης, πρὸς ἐκείνους οἱ ὁποῖοι προσφέρουν τόσα πολλά, ἐνῶ συστηματικῶς ἐπὶ ἔτη πολλά ἀγνοοῦνται καὶ τὰ συμφέροντά των—τὰ ὁποῖα εἶναι καὶ συμφέροντα τῆς ὁλότητος τῆς Ἑλληνικῆς Πατρίδος καὶ ἀπολακτίζονται.

Κατὰ τὸν ἴδιον τρόπον, ἔχω τὴν γνώμην ὅτι θὰ πρέπει καὶ οἱ ἀγρόται, αὐτοὶ οἱ ἀκάματοι ἐργάται τῆς ἑλληνικῆς γῆς, οἱ ὁποῖοι ὁμολογουμένως ἀναλίσκονται διὰ τὴν ἐξυπηρέτησιν τοῦ συνόλου, νὰ ἐπιβάλουν εἰς τό νέον Κοινοβούλιον καὶ τούς ἰδικούς των ἐκπροσώπους καὶ μάλιστα κατὰ ποσοστὸν τουλάχιστον 10%.

Δὲν θὰ ἀναφερθῶ εἰς τὰ παχειά λόγια τῶν ἑκάστοτε κυβερνώντων, ἐξ αἰτίας τῶν ὁποίων καὶ τὸ σημερινόν μας κατάντημα. Οὐδεὶς ἄλλος ἔχει τὸ δικαίωμα νά λέγη ὅτι ὑπερτερεῖ εἰς φιλοπατρίαν ἀπὸ τοὺς ἐμπόρους, τοὺς ἐπαγγελματοβιοτέχνας καὶ τοὺς κουρασμένους ἀγρότας. Αἱ τάξεις μας ἀποτελοῦν τὸ κύριον σῶμα τῆς ἐθνικῆς ἀξίας. Αὐτοὶ θέτουν τὰς περιουσίας των εἰς τὴν διάθεσιν τῆς πατρίδος καὶ τάς βλέπουν νὰ γίνωνται ὁλοκαύτωμα. Αὐτοί, ἀκόμη, προσφέρουν τὸ αἷμα τῶν παιδιῶν των διὰ νὰ κρατοῦν ὀρθίαν καὶ ἀνεξάρτητον τὴν Ἑλλάδα καὶ νὰ δροσίζῃ ἡ αὔρα τῆς ἐλευθερίας ὅλους.

Ὁ ἐκλογικὸς σάλος ἐπίκειται. Ὅλοι θὰ ὁμιλοῦν περὶ Δημοκρατίας, ἡ ὁποία, ὅμως, δὲν θὰ εἶναι τίποτε ἄλλο παρὰ μόνον μία «μασκοφόρος ἀδικία», εἰς βάρος τῆς συντριπτικῆς πλειοψηφίας τῶν Ἑλλήνων. Θὰ μᾶς τάξουν ὅτι «θὰ φάγωμεν μὲ χρυσᾶ κουτάλια»! Δυστυχῶς δι' αὐτούς... Κλεῖστε τὰ αὐτιά σας, ὅπως οἱ σύντροφοι τοῦ Ὀδυσσέως, διὰ νὰ μὴ παρασυρθῆτε ἀπὸ τάς πονηράς σειρῆνας, ἀπὸ τοὺς ἐκ συστήματος πολιτευομένους. Ὁ ὅρος «Δημοκρατία» εἰς τὴν Ἑλλάδα, κατήντησε νὰ σημαίνῃ προσωπικὸν ἀτομικὸν συμφέρον καὶ ἑαυτουλισμός καὶ ὅλοι οἱ ἄλλοι νὰ εἶναι τὰ θύματα...

Ἐπαγγελματοβιοτέχναι: Ἰδανικὸν τῆς τάξεώς μας εἶναι ἡ πρόοδος καὶ ὁ πολιτισμὸς καὶ τῆς Ἑλλάδος καὶ τῶν ἄλλων κρατῶν. Ἔμποροι: ἡ ψυχή σας εἶναι ἡ Ἑλλάς. Δι' αὐτὸ διαθέτετε τὸ πᾶν γιὰ τὸ Ἔθνος. Πλειάς μεγάλων εὐεργετῶν καὶ δωρητῶν κοσμοῦν τὸ πάνθεον, ἐκείνων οἱ ὁποῖοι συνετέλεσαν διὰ τῶν εὐγενῶν των πράξεων νὰ στέκεται ὀρθία ἡ Ἑλλὰς καὶ νά ἀκολουθῆ τὴν γενικωτέραν τῶν λαῶν πρόοδον. Ἐκ τῶν κλάδων μας ἔχουν ἀναπηδήσει τόσοι καὶ τόσοι ἔνδοξοι καὶ μεγάλοι. Ἐάν, τώρα, ἡμεῖς, οἱ ὁποῖοι ἀποτελοῦμεν τὴν σπονδυλικὴν στήλην καὶ τὴν βάσιν τοῦ Ἔθνους, δὲν κατανοήσωμεν τὴν δύναμιν καὶ τὸν μεγάλον προορισμόν, τὸν ὁποῖον πρέπει νὰ διαδραματίσωμεν, οὐαί εἰς ὅλους ἡμᾶς διὰ τὸ αὔριανόν μας κατάντημα, διὰ τὴν δεινὴν θέσιν εἰς τὴν ὁποίαν θὰ περιαχθῶμεν.

Ἔχομεν ὑψίστας ὑποχρεώσεις ἔναντι τῆς Ἑλλάδος, ἀλλ' ἔχομεν καὶ μέγιστα δικαιώματα τὰ ὁποῖα οὐδεὶς δύναται νὰ μᾶς ἀρνηθῇ.

Διά τοῦτο, ἐν ὀνόματι τοῦ Θεοῦ τοῦ ζῶντος καὶ ἐν ὀνόματι τῆς ἑλληνικῆς ἀξιοπρεπείας καὶ τῆς μεγάλης ἱστορίας τῆς Πατρίδος μας, ζητῶ καὶ προτρέπω νὰ ἐνταχθῶμεν εἰς μίαν ἐνιαίαν μεγάλην καὶ πανίσχυρον δύναμιν διὰ νὰ προστατεύσωμεν τὸ Ἔθνος καὶ τά συμφέροντα τῆς Ἑλλάδος.

Μὲ πατριωτικοὺς χαιρετισμοὺς
ΛΕΩΝΙΔΑΣ ΚΟΛΟΒΟΣ
Ἔμπορος—Πάτραι

θερμοσίφωνες
ELCO
ΑΝΔΡΕΑΣ ΑΛΕΞΟΠΟΥΛΟΣ
Πλατ. Γεωργίου Α΄ 50
Τηλ. 39-00 • ΠΑΤΡΑΙ

DR ΣΠΥΡΟΣ ΣΤΑΥΡΟΠΟΥΛΟΣ

ΕΙΔΙΚΟΣ ΚΑΡΔΙΟΛΟΓΟΣ
ΜΕΤΕΚΠΑΙΔΕΥΘΕΙΣ ΕΠΙ ΤΕΤΡΑΕΤΙΑΝ ΕΝ ΑΓΓΛΙΑ ΔΙΔΑΚΤΩΡ ΠΑΝΕΠΙΣΤΗΜΙΟΥ ΑΘΗΝΩΝ

Ἐγκατεστάθη ἐν Πάτραις καί δέχεται καθ' ἑκάστην ἐν τῷ Ἰατρείῳ του ἐπί τῆς ΠΛΑΤΕΙΑΣ ΓΕΩΡΓΙΟΥ Α΄ ἀριθ. 50 (Μέγαρον Γκολφινοπούλου — Α΄ ὄροφος). Ὧραι Ἰατρείου 9 π.μ. ἕως 1 μ.μ. καὶ 5—8μ.μ.
ΤΗΛ. ΙΑΤΡΕΙΟΥ 64-00 — ΤΗΛ. ΟΙΚΙΑΣ 47-11

Χ
ΑΠΟΚΡΗΑΤΙΚΟΣ
Ρ
ΦΟΙΤΗΤΩΝ
Σ

ΔΗΜΟΤΙΚΟΝ ΘΕΑΤΡΟΝ
Τετάρτη 1η Μαρτίου

ΣΥΛΛΟΓΗ ΠΟΙΗΜΑΤΩΝ

ΧΑΜΟΓΕΛΑ ΣΤΗ ΝΥΧΤΑ

Τοῦ Κ. ΠΑΠΑΝΙΚΟΛΑΟΥ

Μέσα στήν πλημμυρίδα τῶν στίχων, πού κατακλύζει τήν Ἑλλάδα οἱ στίχοι τῶν δικῶν μας Πατρινῶν ποιητῶν μας χαρίζουν μιὰ ἰδιαίτερη συγκίνηση.

Καὶ τοῦτο γιατί ἡ πνευματική κίνηση μιᾶς πόλης ἑκατὸ χιλιάδων κατοίκων, ὅπως εἶναι ἡ Πάτρα, εἶναι τόσο ἀναιμικὴ καὶ ἡ ἀγορὰ τοῦ Πατρινοῦ βιβλίου τόσο περιωρισμένη ὥστε ν' ἀποθαρρύνει καθένα, πού θὰ διανοηθῆ νά τυπώσει μιὰ ἐργασία του. Γι' αὐτὸ χρειάζεται καὶ σχετικὸς ἡρωϊσμὸς νὰ παρουσιάσεις ἕνα ἔντυπο.

Ὁ Κώστας Παπανικολάου μᾶς ἔδωσε τελευταῖα μιά συλλογὴ σαράντα ὀχτὼ ποιημάτων τό πρῶτο του βιβλίο, ἡ πρώτη του παρουσία στὰ γράμματα. Ὅλα τά ποιήματά του τὰ διακρίνει μιὰ λεπτὴ εὐαισθησία, ἕνας στοχασμός, μιὰ ἐπίκληση γιὰ εἰρήνη ἀνάμεσα στούς λαούς καὶ περισσότερη καλωσύνη κι' ἀνθρωπιά πρὸ τό συνάνθρωπό μας.

Κι' ὅ,τι ἔχει νὰ πεῖ τό λέει καθαρὰ κι' ὄμορφα κι' ὄχι μὲ σταυρόλεξα, γρίφους κι' ἀκατανόητες παικτικές λιγοῦρες, ὅπως γράφουν σήμερα οἱ περισσότεροι ποετάστροι τῆς «προχωρημένης μοντὲρνας ποίησης».

Διάχυτη ὅμως εἶναι καὶ μιὰ μελαγχολικὴ πικρὴ γεύση τῆς ζωῆς σέ πολλὰ ποιήματα Παίρνω ἕνα πού θυμίζει Καρυωτάκη.

Νά πλήττεις σέ μιὰ κάμαρη κλεισμένος
καὶ νά τινάζεις νευρικὰ
τή στάχτη ἀπ' τό τσιγάρο
καὶ τό ποτήρι νά στραγγᾶς.
Καὶ νᾆσαι νέος καὶ νἄχεις ὄνειρα..
Νὰ πλήττεις σὲ μιὰ κάμαρη κλεισμένος
νά περπατεῖς μέθήματα βαργιά
καὶ νἄχεις γύρω σου ἄκοπο βιβλίο
καὶ νἄχεις μέσα σου ἄδεια τήν καρδιὰ
Καὶ νᾆσαι ἄρρωστος, νᾆσαι θλιμμένος
Νὰ πλήττεις σέ μιὰ κάμαρα κλεισμένος
μέσα στὴ μούχλα, πού ὁ ἥλιος δὲν βαρεῖ
καὶ νά σ' ἀνοίγεται ἀκέργια ἡ ζωή..

Π. Α. ΧΡΟΝΟΠΟΥΛΟΣ

ΤΗΛΕΦΩΝΑ — ΤΑΞΙ

Πλατείας Γεωργίου	20—32
Πλατείας Γεωργίου	24—24
Πλατείας Ὁμονοίας	64—70
Δικαστηρίων	42—13
Δικαστηρίων	50—91
Γούναρη 10 Ψαραγορά	28-53
Πλατείας Ὄλγας	69—39
Πλατείας Συμμάχων	43—33

Ο ΜΙΣΘΟΣ ΚΑΙ Ο ΠΡΟΕΔΡΟΣ

Δέν συμφωνοῦμεν μέ τὴν ἄποψιν τοῦ κ. Βέτσου, ὅτι, ἐπειδὴ ὁ ἴδιος εἶχε τὴν δυνατότητα νά περιφρονῆ τὰς 5.000 μηνιαίως τὰς ὁποίας ἠδύνατο νά λαμβάνη ὅτε ἦτο Δήμαρχος, ὑπὸ τήν παράλληλον τότε ἰδιότητά του ὡς προέδρου τοῦ Διοικητικοῦ **Συμβουλίου τοῦ Γλαύκου**, θὰ ἔπρεπε καὶ ὅλοι οἱ ἄλλοι δήμαρχοι νά πράττουν τὸ ἴδιο. Καί τοῦτο διότι ἠθέλομεν ὁδηγηθῆ εἰς τὴν καθιέρωσιν τῆς ἀρχῆς, ὅτι δήμαρχοι πρέπει νὰ γίνωνται μόνον οἱ πλούσιοι ὅπερ ἀπαράδεκτον. Πολύ περισσότερον ὅμως δέν μᾶς ἱκανοποίησε καὶ ἡ ἀπάντησις τοῦ σημερινοῦ Δημάρχου, ὅτι δηλαδή, δέν ἐπεδίωξε τήν ἐξασφάλισιν τοῦ μισθοῦ, ἀλλὰ τῆς Προεδρίας, ἡ ὁποία ἔπρεπε νά κατέχεται ἀπὸ τὸν ἰδιοκτήτην τῆς ἑταιρείας Γλαῦκος, Δῆμον Πατρέων. Καὶ δὲν μᾶς ἱκανοποίησε διὰ δύο λόγους: Πρῶτον διότι ὁ σημερινὸς Δήμαρχος δέν θὰ ἔπρεπε νὰ ἀγνοῆ, ὅτι ἡ Ἐθνική Τράπεζα ὑπῆρξεν ὁ κύριος χρηματοδότης τῆς ἑταιρείας καὶ ὅτι ἄν σήμερα τά πράγματα ἔχουν ἀλλάξῃ τοῦτο ὀφείλετε εἰς τὸ ὅτι ὁ ἀείμνηστος Δήμαρχος Γ. Πανταζῆς, ἐξώφλησε τό χρέος τοῦ Δήμου μέ τά κουρελόχαρτα τῆς Κατοχῆς. Τό νὰ ἁρπάζεται τώρα καὶ ἡ ἄνευ οὐσίας προεδρία τοῦ Δ. Συμβουλίου ἀπὸ τὴν Τράπεζαν καὶ μάλιστα διὰ τῆς κομματικῆς ἀλλοιώσεως τῆς συνθέσεως τῶν μελῶν του, ὡς ὅλοι γνωρίζομεν, τοῦτο εἶναι ἁπλῆ ἐκδήλωσις ἀγνωμοσύνης καὶ πλέον οὔ. Δεύτερον διότι ὁ Γλαῦκος οὐσιαστικῶς, οὐσιαστικώτατα διοικεῖτο ἀνέκαθεν μόνον ἀπὸ τοῦ **Δήμου, ἡ δὲ θέσις τοῦ** ἑκάστοτε διευθυντοῦ τῆς Ἐθνικῆς Τραπέζης ἐν Πάτραις ὡς προέδρου ἦτο πλατωνικῆς σημασίας, ὥστε νά μὴ εὐσταθῆ οἱονδήποτε ἐπιχείρημα, ὅτι ἐχρειάζετο νὰ κατέχῃ ὁ Δήμαρχος καὶ τὴν προεδρίαν. Πολλῷ μᾶλλον ἀφοῦ ἤδη ἀπὸ 10ετίας καὶ πλέον καὶ εἰς ὅ,τι ἀφορᾷ τὰς μετοχάς, ἡ μέν Τράπεζα κατέχει τὰς 9.998, ὁ δέ Δῆμος Πατρέων τὰς 10.002. Ἄς ἀφίση λοιπὸν κατὰ μέρος τὰ περὶ δῆθεν ἀνάγκης κατοχῆς τῆς θέσεως τοῦ Προέδρου τοῦ Δ.Σ
τοῦ Γλαύκου ὑπὸ τοῦ Δήμ
ὁ κ. Δήμαρχος, διότι θά κ
θίστατο περισσότερον συμπ
ἐὰς ἄν ἔλεγε τὴν ἀλήθεια
ὅτι δηλαδή, σοβαρῶς ἀπ
βλεψε (καὶ καλὰ ἔκαμε)
εἰς τὸν ἐπὶ πλέον μισθὸν π
δέν εἶναι εὐκαταφρόνητο
Πολύ περισσότερον μάλιστ
ὅταν ἐγνώριζεν, ὅτι ἡ... θεσμ
κή αὐτὴ ἀλλαγὴ ἐπεβάρυ
τὸν Γλαῦκον, ὄχι μόνον
τὸν ἰδικόν του μισθόν, ἀλ
καὶ μὲ τὸν καθιερωθέντα ν
τοιοῦτον, τοῦ ἀντιπροέδρ
ὅστις μέχρι καὶ τῆς ἀλλαγ
τοῦ Προεδρείου δέν ὑπῆρχε
Ταῦτα διὰ τὴν (μικρὰν) ἱστο
ρίαν τοῦ πράγματος καὶ πρ
διευκόλυνσιν τῆς ἐξαγωγῆς
θῶν συμπερασμάτων ὑπὸ τ
δημοτῶν, οἵτινες ἐν τελευτ
ἀναλύσει πληρώνουν τ
σπασμένα καὶ τὰς ἀλλαγ
θεσμικὰς καὶ μή!!

ΣΤΑΥΡΟΠΟΥΛΟΣ

Κορίνθου 248 · Τηλέφωνον 43-55

Λουλούδια

Στίς γιορτές ἡ εὐγενέστερη προσφορά.

PROGRESS

ΓΚΡΕΚΑ

ΓΙΓΑΝΤΕΣ ΔΙΕΘΝΟΥΣ ΑΓΟΡΑΣ

Δέν διαφημίζομεν, ἁπλῶς γνωστοποιοῦμεν ὅτι ἡ PROGRESS ἐπραγματοποίησεν τό 1/4 τῆς Γερμανικῆς παραγωγῆς καὶ τό 90) τῆς Γαλλικῆς, τὰ δὲ προϊόντα της ἐξάγονται εἰς 97 χῶρες. Ἡ Γενική Ἀντιπροσωπεία Ἑλλάδος εἰς διάστημα 6 ἐτῶν ηὔξησε τάς εἰσαγωγάς της κατά 524 φορές. Τά προϊόντα PROGRESS ἀποδίδουν πολλά καὶ στοιχίζουν ὀλίγα, προσφέρονται δὲ καὶ μὲ εὐκολίες πληρωμῆς.

Ἡ σκούπα PROGRESS ἔχει 4 φορές μεγαλυτέρα ἀπορρόφηση τῶν ἄλλων βάσει ἐπισήμων στοιχείων. Τά WATT δέν ἔχουν καμμίαν σημασίαν εἰς τὴν ἀπορρόφησιν ἀποδεικνύεται δὲ τοῦτο ἐπιστημονικῶς. Διαθέτομεν εἰδικό μηχάνημα διά τὴν ἀπόδειξιν.

ΣΚΟΥΠΑ • ΠΑΡΚΕΤΕΖΑ

ΣΚΟΥΠΑ

Διαθέτομεν ὅλα τά ἀνταλλακτικά

Ἀποκλειστικός ἀντιπρόσωπος
"Γ. ΣΩΤΗΡΟΠΟΥΛΟΣ" Ο.Ε.
ΜΑΙΖΩΝΟΣ 107 ΤΗΛ. 21-47 - ΠΑΤΡΑΙ

ΤΟ ΝΕΟΝ ΤΟΥ 1967 OPEL REKORD

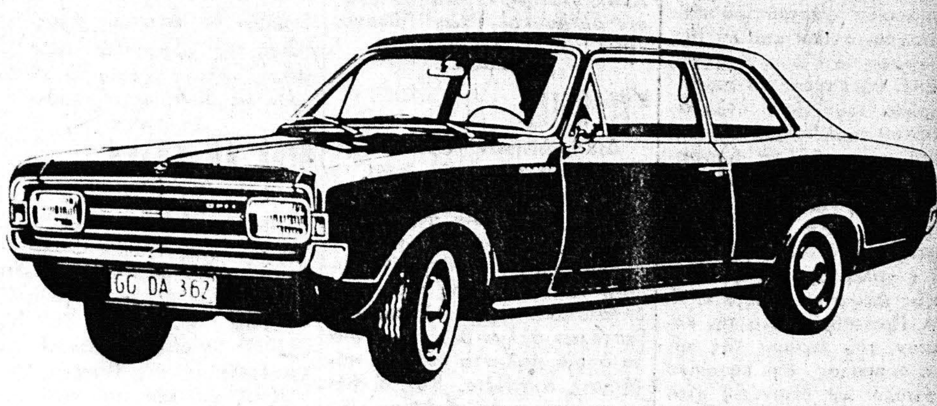

Τό ἀσφαλέστερον αὐτοκίνητον

- Νέαι μηχανικαὶ ἐπιτεύξεις
- Νέα καταπληκτική γραμμή ἀμαξώματος
- Ἐξωτερικῶς καὶ ἐσωτερικῶς τελείως νέον
- Πολυτελέστερον, Φαρδύτερον, Μεγαλύτερον

Τό μόνον αὐτοκίνητον εἰς τήν κατηγορίαν του μέ ΔΙΠΛΟ κύκλωμα ζερβοφρένων, χωριστό διά τά ὀπίσθια φρένα καί χωριστό κύκλωμα διά τά ἐμπρόσθια δισκόφρενα, ἀποτελοῦντα ΠΑΓΙΟΝ ἐξοπλισμόν τοῦ αὐτοκινήτου ἄνευ ἐπιβαρύνσεως τῆς τιμῆς του. Βλάβη καί τῶν τεσσάρων συγχρόνως φρένων εἶναι σήμερον πλέον ἀδύνατον νά συμβῆ.

Τό ἀμάξωμα, εἰδικῶς κατασκευασμένον, παρέχει τήν μεγίστην δυνατήν ἀσφάλειαν εἰς τοὺς ἐπιβαίνοντας. Εἰς περίπτωσιν ἀτυχήματος, τό ἐμπρόσθιον ἤ ὀπίσθιον μέρος τοῦ αὐτοκινήτου ἀπορροφᾶ τήν σύνθλιψιν τό δέ διαμέρισμα τῶν ἐπιβατῶν δέν ὑποχωρεῖ.

Τό ηὐξημένον ἄνοιγμα τῶν τροχῶν καί μεταξονίου τοῦ νέου RFKORD, τά μεγαλύτερα ἐλαστικά καὶ ἡ νέα ὀπίσθια ἀνάρτησίς του, ἐξασφαλίζουν εἰς ὅλας τάς ταχύτητας ΚΑΤΑΠΛΗΚΤΙΚΗΝ ΕΥΣΤΑΘΕΙΑΝ. Τό REKORD COYPE ἀναπτύσσει ταχύτητα 175 ὡρ. χιλμ.

Τό πηδάλιον ἔχει κατασκευασθῆ κατά τοιοῦτον τρόπον ὥστε νά ἀπορροφᾶ εἰς περίπτωσιν προσκρούσεως, τό βάρος τῆς ἀδρανείας, ἐνῶ οἱ τροχοὶ εἰς περίπτωσιν βλάβης τῆς ἀναρτήσεως, νά μή χάνουν τήν εὐθυγράμμισίν των.

Τό σύστημα ἀερισμοῦ, ἀνανεώνει 6 φορὲς τό λεπτόν τόν ἐσωτερικόν ἀέρα τοῦ ἀμαξώματος.

Τό ΝΕΟΝ OPEL εἰς τοὺς ἤδη γνωστοὺς τύπους τῆς σειρᾶς REKORD καὶ REKORD «L», προσφέρει τό ΝΕΟΝ CARAVAN 3 καὶ 5 θυρῶν.

OPEL CADET ΕΤΟΙΜΟΠΑΡΑΔΟΤΑ

2 ΘΥΡΩΝ, 4 ΘΥΡΩΝ, καὶ 4 ΘΥΡΩΝ ΛΟΥΞ
ΑΝΑΛΑΜΒΑΝΟΜΕΝ ΤΗΝ ΔΙΕΚΠΕΡΑΙΩΣΙΝ ΤΗΣ ΑΔΕΙΑΣ ΤΩΝ

ΧΡ. Γ. ΑΓΓΕΛΟΠΟΥΛΟΣ & ΣΙΑ

ΟΔΟΣ ΠΑΤΡΕΩΣ 30 — ΤΗΛ. 26–06

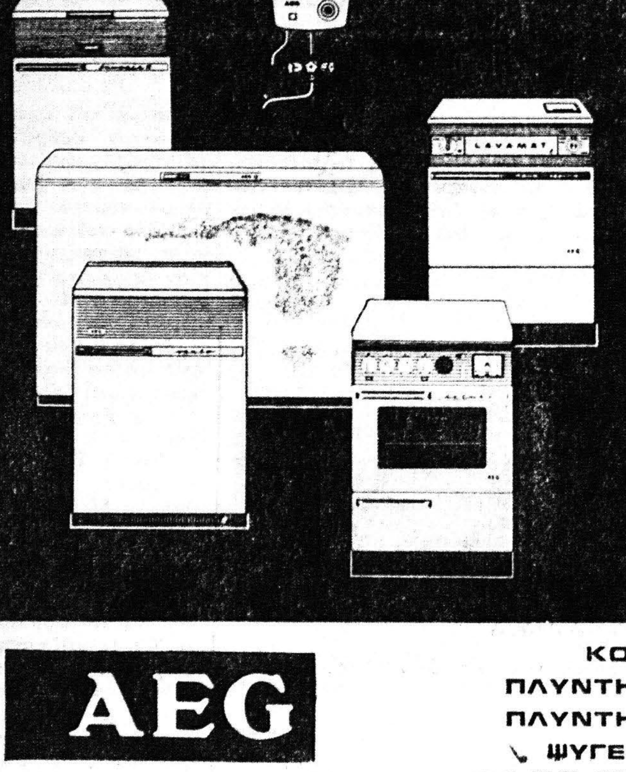

Γιὰ ἕνα τέλειο, σύγχρονο νοικοκυριό οἱ καλύτερες ἠλεκτρικές συσκευές

AEG τὸ ἐργοστάσιο μὲ τὴ μεγαλύτερη καὶ πλουσιώτερη πεῖρα

Ἑκατομμύρια ἠλεκτρικῶν οἰκιακῶν συσκευῶν ποιότητος, βοηθοῦν τὶς νοικοκυρὲς σὲ κάθε εἶδους ἀπασχόλησι μέσα στὸ σπίτι. Εἶναι τελειοποιημένες στὴν ἐμφάνισι καὶ στὴν ἀπόδοσι. Λειτουργοῦν ἐντελῶς αὐτόματα, οἰκονομικὰ καὶ πρὸ παντὸς εἶναι μηχανήματα ΕΜΠΙΣΤΟΣΥΝΗΣ

Ἡ κατασκευὴ γίνεται μὲ βάσι τὶς τελειότερες κατασκευαστικὲς μεθόδους ὑπὸ συνεχῆ καὶ ἐμπεριστατωμένο ἔλεγχο. Εἶναι ὅ,τι καλύτερο ἔχει νὰ παρουσιάσῃ ἡ ἠλεκτροβιομηχανία σήμερα. Οἱ διαστάσεις τους εἶναι ἐναρμονισμένες μὲ τὸν περίγυρο τῆς σύγχρονης ζωῆς. Ἀποτελοῦν ἁρμονικὸ συμπλήρωμα γιὰ κάθε μοντέρνο νοικοκυριό. Ζητᾶτε ἐπίδειξι ὁποιουδήποτε προϊόντος μας, χωρὶς καμμιά σας δέσμευσι. Εἰκονογραφημένα ἔντυπα θὰ βρῆτε στοὺς κατὰ τόπους ἀντιπροσώπους.

AEG

ΚΟΥΖΙΝΕΣ DE LUXE
ΠΛΥΝΤΗΡΙΑ LAVAMAT BELLA
ΠΛΥΝΤΗΡΙΑ ΠΙΑΤΩΝ FAVORIT
ΨΥΓΕΙΑ - ΘΕΡΜΟΣΙΦΩΝΕΣ

AEG ΕΛΛΑΣ
ΓΕΝΙΚΗ ΗΛΕΚΤΡΟΤΕΧΝΙΚΗ Α.Ε.
ΔΡΑΓΑΤΣΑΝΙΟΥ 8 - ΑΘΗΝΑΙ - ΤΗΛ. 224.018 - 17 - 18
ΥΠΟΚ ΜΑ ΘΕΣΣΑΛΟΝΙΚΗΣ ΑΓ. ΣΟΦΙΑΣ 8 - ΤΗΛ. 35.988

ΠΑΤΡΑΙ **Κ. ΜΙΧΑΗΛΙΔΗΣ** ΑΓ. ΝΙΚΟΛΑΟΥ 49 ΤΗΛΕΦΩΝΟΝ 36-81

ΓΑΡΜΟΣ

ΓΚΕΖΑΠΡΙΜ

(ΑΤΡΑΖΙΝΗ)

ΓΕΝΙΚΟΙ ΑΝΤΙΠΡΟΣΩΠΟΙ **"ΤΑΝΤΕΞ,, ΑΕ**
Ἱερά ὁδός 61 — ΑΘΗΝΑΙ

Καταργεῖ τό σκάψιμο. Ἔδαφος χωρίς ζιζάνια. Γιά μικρότερο κόστος. Αὐξάνει τίς ἀποδόσεις. ΤΟ ΚΑΛΛΙΤΕΡΟ ΣΤΙΣ ΕΦΑΡΜΟΓΕΣ ΤΟΥ ΙΝΣΤΙΤΟΥΤΟΥ ΑΜΠΕΛΟΥ ΤΟΥ ΥΠΟΥΡΓΕΙΟΥ ΓΕΩΡΓΙΑΣ.

"ΧΗΜΙΚΗ ΚΑΛΛΙΕΡΓΙΑ..
ΣΤ' ΑΜΠΕΛΙΑ - ΣΤΑΦΙΔΕΣ - ΕΛΗΕΣ - ΕΣΠΕΡΙΔΟΕΙΔΗ
ΜΟΝΟΝ ΜΕ **ΓΚΕΖΑΠΡΙΜ**
ΑΝΤΙΠΡΟΣΩΠΟΣ Ν. ΑΧΑΙΑΣ
ΝΙΚΗΤΑΣ ΠΑΠΟΥΤΣΙΔΑΚΗΣ
Πλατεία Μαρκάτο — Τηλ. 33—34 — ΠΑΤΡΑΙ