

ΤΟ ΚΗΡΥΓΜΑ ΤΗΣ ΔΕΥΤΕΡΑΣ ΤΟ ΣΩΜΑ ΤΟΥ ΧΡΙΣΤΙΑΝΟΥ

Δυστυχώς είναι ο άνθρωπος, όπως τον έπλασε ο Δημιουργός, ο Θεός του. Έχει σώμα και ψυχή. Και βέβαια την πρώτη αξία, έχει η ψυχή. Και την δεύτερη αξία, ο άνθρωπος, ο οποίος είναι ο κύριος άνθρωπος, ο οποίος είναι ο κύριος άνθρωπος, ο οποίος είναι ο κύριος άνθρωπος...

ΙΑΤΡΟΙ

ΚΛΙΝΙΚΗ ΟΡΘΟΠΕΔΙΚΗ Χειρουργική και Τραυματιολογική κ. ΓΡΗΓΟΡΙΟΥ Χ. ΣΟΛΩΜΟΥ, Βάση 35 (έναντι Τμήματος Μεταγωγών)
Ο Ιατρός κ. ΣΠΥΡ. ΧΡΥΣΑΝΘΑΚΗΣ ειδικός Οториολογολογός, δέχεται εις την κλινικήν του Πλατεία Γεωργίου Α' 9, τηλ. 36-65.

ΕΙΧΕΝ ΖΗΤΗΘΗ Η ΑΠΟΣΤΟΛΗ ΤΡΟΦΙΜΩΝ ΕΙΣ ΤΗΝ ΕΛΛΑΔΑ ΤΟ 1941

ΕΞ ΑΙΤΙΑΣ ΤΩΝ ΓΕΡΜΑΝΩΝ ΟΙ ΣΥΜΜΑΧΟΙ ΗΡΗΝΗΣΑΝ
ΡΩΜΗ. — Ο 'Ιησούτης ιστορικός 'Αντζελο Μαρτίνι, έγραψε την παρελθούσαν έβδομάδα ότι η βρετανική Κυβέρνησις απέριψε το 1941 έκκλησιν του τότε Πάπα Πίου ΙΒ' όπως επιτρέψη την εισαγωγήν τροφίμων εις την λιμώττουσαν 'Ελλάδα.

Υποδήματα Μόδα

“ΟΣΚΑΡ,”

ΕΚΔΟΣΕΙΣ ΣΩΤΗΡΙΟΝ ΕΤΟΣ 1966
Γιάννη 'Ανδρικόπουλου
'Ενα — ως μάς επιτραπέυ — πεντακάθαρ ποικιλικό κήρυγμα διείκτο ο Γιάννης 'Ανδρικόπουλος, ο γνωστός πνευματικός άνθρωπος της 'Αχαΐας με το "ΣΩΤΗΡΙΟΝ ΕΤΟΣ 1966".

ΠΙΘΑΝΗ Η ΙΔΡΥΣΙΣ ΜΟΝΑΔΩΝ ΕΛΑΙΩΝ-ΛΙΠΑΝΤΙΚΩΝ ΕΙΣ ΠΑΤΡΑΙ

ΥΠΑΡΧΟΥΝ ΟΜΩΣ ΚΑΙ ΔΥΣΧΕΡΕΙΑΙ ΤΙΝΕΣ
Εις αθήναϊκον οικονομικόν έφημερίδα δημοσιεύθησαν αι κατά πληροφορίας:
'Ος έγνώσθη εκ του ύπουρου ύπουρου Βιομηχανίας ή Α. Ε. ΣΕΚΑ έπαρήθε διά νέας αιτήσεως της, δια την εισαγωγήν 9.000.000 δολλ. δυναμει του Ν.Δ. 2687/53, προς τον σκοπόν ιδρύσεως διημερησίου καί λιπαντικών ορυκτών εις την περιοχήν Πατρών.

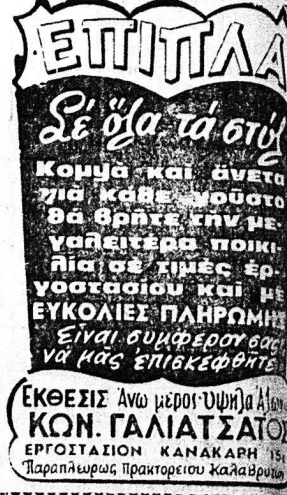

ΓΥΑΛΙΑ ΜΟΝΤΕΡΝΟΙ ΣΚΕΛΕΤΟΙ

Των καλλιτέρων Γερμανικών Έργοστασίων

Ν.Κ. Α. ΣΤΑΥΡΟΠΟΥΛΟΣ

ΠΑΤΡΕΩΣ - ΚΟΡΙΝΘΟΥ 297Α - ΤΗΛ. 35-51 ΠΑΤΡΑΙ

DAIHATSU MONTELA 1967

ΕΠΙΒΑΤΕ ΓΑ ΚΑΙ ΦΟΡΤΗΓΑ ΚΟΜΦΟ - ΣΤΕΡΕΟ - ΟΙΚΟΝΟΜΙΚΟ - ΑΝΕΤΟ

Table listing Daihatsu models and prices:
1) F 40 D BERLINA DE LUXE
2) F 40 BERLINA STANDARD
3) F 30 D BERLINA DE LUXE
4) F 30 BERLINA STANDARD
5) F 30 V STATION WAGON
6) L 35 STATION WAGON
7) F 40 K SPIDER DE LUXE

ΝΕΑΙ ΚΑΤΑΠΛΗΚΤΙΚΑ Τ.ΜΑΙ

Table listing new Daihatsu models and prices:
1) D 200 (DV 22 T) DIESEL
2) V 100 (SV 15)
3) F 108 (HI-LINE)
4) F 100 (HI-LINE)
5) F 95 (HI-LINE)
6) F 90 (HI-LINE)
7) F 30 P COMRAGNO PICK-UP
8) F 40 P COMRAGNO PICK-UP
9) S 50 NEW LINE CAB
10) S 50 T NEW LINE CAB
11) L 35 (HI-JET)
12) MP 5 ΤΡΙΚΥΚΛΟΝ

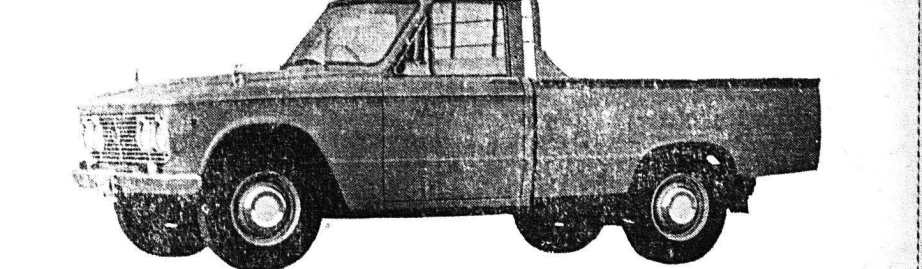

'Αντιπρόσωποι: Ν. 'Αχαΐας — 'Ηλείας — Αϊτωλοκαρνανίας.

ΑΦΟΙ Κ. ΜΑΛΛΙΑΡΗ

'Αγ. 'Ανθρόν 104 Τηλ. 70-834 Πατράι

Πάντα καθαρά και στη δέσι τους.

Τά πιάτα, οι κατασάρλες, τά ποτήρια, τά φυτζάνια και όλα τά ακεύη πλυμένα, άποστειρωμένα, στεγνά, από τό αυτόματο πλυντήριο KENWOOD.
Μέ τό αυτόματο 'Αγγλικό πλυντήριο KENWOOD καταργείται τελείως ό νεροχύτης.

ΠΛΥΝΤΗΡΙΟ ΠΙΑΤΩΝ

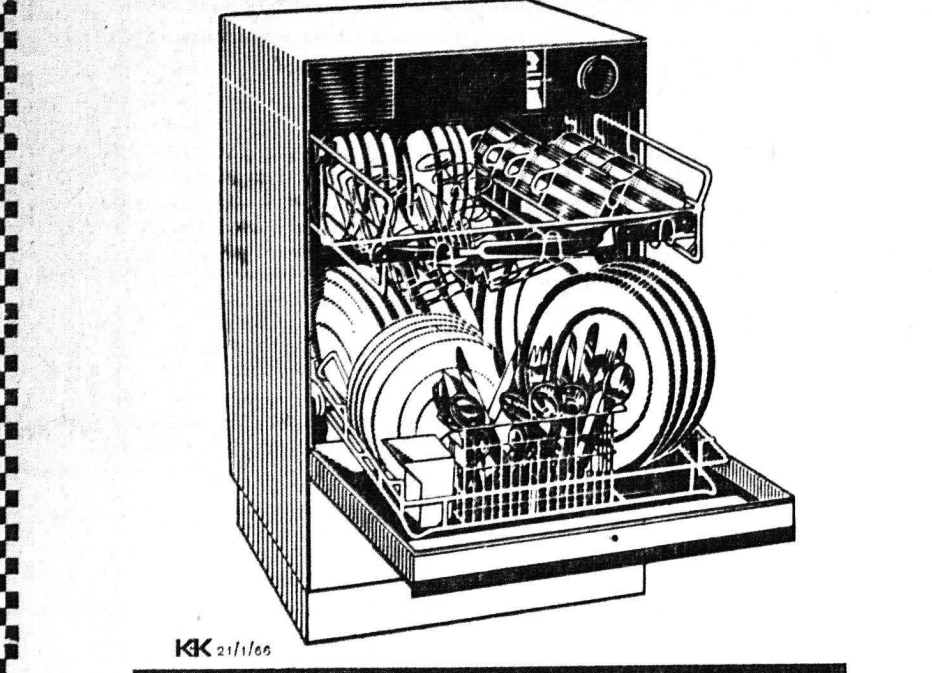

Kenwood

Τό πλυντήριο Kenwood είναι προϊόν πένρας 20 ετών των 'Αγγλικών έργοστασίων KENWOOD MANUFACTURING LIMITED

ΑΝΔΡ. ΑΛΕΞΟΠΟΥΛΟΣ

11λ. Γεωργίου 50α' - Τηλ. 39-00

ΑΝΤΙΠΡΟΣΩΠΟΣ Πατρών

ΑΝΔΡ. ΑΛΕΞΟΠΟΥΛΟΣ

11λ. Γεωργίου 50α' - Τηλ. 39-00



ΚΑΦΕΚΟΠΤΕΙΟΝ ΚΑΝΑΚΑΡΗ 160



ΑΝΑΡΕΑΣ ΑΛΕΞΟΠΟΥΛΟΣ Πλατ. Γεωργίου Α. 5' Τηλ. 39-00 ΠΑΤΡΑΙ

Γερμανικοί ΠΥΡΟΣΒΕΣΤΗΡΕΣ

EMIX

Κατάλληλοι διά πάσαν χρήδιν ΑΝΤΙΠΡΟΣΩΠΟΣ ΑΧΑΪΑΣ

ΑΓ. Γ. ΚΑΝΕΛΛΟΠΟΥΛΟΣ

ΑΓΙΟΥ ΑΝΑΡΕΟΥ - ΓΟΥΝΑΡΗ ΤΗΛΕΦ. 35 - 93

ΟΥΡΟΛΟΓΙΚΗ - ΧΕΙΡΟΥΡΓΙΚΗ

ΑΓΙΑ ΣΟΦΙΑ

Παθήσεις Προστάτου, Νεφρών, Γεννητικών 'Οργάνων, εξοπλισμένη με τά πλέον σύγχρονα μέσα και επί στημονικές εγκαταστάσεις.

ΔΡ ΑΘΑΝΑΣΙΟΣ ΚΟΝΤΟΣΑΚΗΣ

Τ. ΔΙΕΥΘΥΝΤΗΣ ΝΟΣΟΚΟΜΕΙΟΥ ΡΑΣΤΕΥΡ ΚΩΝ)ΠΟΛΕΩΣ.

Διδάκτωρ Παιεπιστημίου Κωνσταντινουπόλεως Διεθ. Οόροlogy, Κλινικής Γενικής Νοσοκομείου Πατρών.

ΜΑΙΖΟΝΟΣ 20 • ('Εναντι 'Αρακίου - Τηλ. 40-96 • ΠΑΤΡΑΙ