ΙΤΑΛΙΚΗ ΑΓΟΡΑ ΥΠΟΔΗΜΑΤΩΝ

ΜΑΙΖΩΝΟΣ 50 —ΕΝΑΝΤΙ ΚΑΘ. ΕΚΚΛΗΣΙΑΣ —ΕΙΣ ΤΑΣ ΤΡΕΙΣ ΜΕΓΑΛΑΣ ΑΙΘΟΥΣΑΣ ΤΟΥ ΚΑΤΑΣΤΗΜΑΤΟΣ ΜΑΣ Η ΔΕΥΘΥΝΘΥΝΣΙΣ ΚΑΙ ΤΟ ΠΡΟΣΩΠΙΚΟΝ ΣΑΣ ΠΕΡΙΜΕΝΟΥΝ ΓΙΑ ΝΑ ΣΑΣ ΕΞΥΠΗΡΕΤΗΣΟΥΝ

Υποδήματα ανδρικά ραφτά Δρ αχ. 160
» γυναικεία τουαλέτας Δρχ 160
Υποδήματα περιπάτου Δρχ 60

ΙΤΑΛΙΚΗ ΑΓΟΡΑ ΥΠΟΔΗΜΑΤΩΝ

ΤΟ ΚΗΡΥΓΜΑ ΤΗΣ ΔΕΥΤΕΡΑΣ

Η ΑΝΑΔΕΙΞΙΣ ΤΩΝ ΚΛΗΡΙΚΩΝ

Σοβαρώτατον διά τήν ἀγίαν Ἐκκλησίαν μας τό θέμα πού θίγει ἐξ τήν χθεσινήν ἀποστολικήν του περικοπήν ὁ ἀπόστολος Παῦλος. Εἶναι τό θέμα τῆς ἀναδείξεως τῶν κληρικῶν μας. Καί ρητῶς, σαφῶς κατηγορηματικῶς μᾶς τονίζει καὶ λέγει, ὅτι ἡ τιμή τῆς Ἱερωσύνης καὶ ἀρχιερωσύνης εἶναι τιμή ποὺ πηγάζει ἀπό τόν Θεόν καὶ τήν προσφέρει εἰς τόν ἄνθρωπον μόνον ὁ Θεός. Ἑπομένως κανεὶς δὲν παίρνει μόνος του τήν τιμήν αὐτήν. «Οὐχ ἑαυτῷ τις λαμβάνει τήν τιμήν, ἀλλὰ καλούμενος ὑπό τοῦ Θεοῦ». Λοιπόν, ἀδελφέ Χριστιανέ ,θέλεις, ἐπιθυμεῖς σφόδρα, τό ἔχεις ὄνειρον καὶ πόθον ἱερόν καὶ σὲ συνέχει, σὲ συγκλονίζει ὁ πόθος αὐτός νά γίνης ἱερεύς, νά ἀναδειχθῆς ἀρχιερεύς.. Ἀλλ' εἶσαι ἀπό τόν Θεὸν κεκλημένος; Ἀλλά ποῖος—θά ἐρωτήσης ἴσως — εἶναι ὁ παρὰ τοῦ Θεοῦ κεκλημένος, ὁ ὑπό τοῦ Θεοῦ καλούμενος κατὰ τόν θεῖον Ἀπόστολον;

1. Ὁ ἀνεπίληπτος τόν βίον ὁ ἅγιος. δέν εἶναι ἀνθρωπίνη χάρις καὶ τιμή, εἶναι θεία, ἁγία, ἡ ἱερωσύνη. Εἶναι χάρις καὶ ἐξουσία τοῦ Σωτῆρος Χριστοῦ. Ἀλλ' ἀφοῦ εἶναι τοῦ Ἁγίου Χριστοῦ ἁγία ἱερωσύνη, ἅγιος πρέπει νά εἶναι καὶ ὁ ἄνθρωπος πού καταξιώνεται νά τήν ἀναλάβῃ. Ἅγιος, Δηλαδή εἰς τόν Θεὸν τόν ἅγιον τελείως καὶ ὁλοκληρωτικῶς ἀφιερωμένος καὶ ἀφωσιωμένος καὶ ἐπομένως καθαρός ἀπό τά μιάσματα τοῦ κόσμου, ἀγνός ὅσιος. μὲ θερμήν πίστιν εἰς τόν Σωτῆρα Χριστόν καὶ μέ πᾶσαν ἀρετήν κεκοσμημένος.

2) Νά εἶναι ταπεινός καὶ ἡσύχιος. "Οπως καὶ ὁ Κύριος, τοῦ ὁποίου τήν ἱερωσύνην ἀναλαμβάνει νά συνεχίσῃ πρᾶος καὶ ταπεινός τῇ καρδίᾳ». Καὶ αὐτό βέβαια ἀναφέρεται εἰς κάθε ἄνθρωπον πιστόν καὶ εὐσεβῆ, τόν ὁποῖον ὁ Θεὸς χαριτώνει μὲ τήν ἀρετήν καὶ τόν ἀναδεικνύει ἄξιον τῆς κλήσεως τῆς ἐπουρανίου.

3. Ὁ ἄνθρωπος τῆς Γραφῆς καὶ τῆς Προσευχῆς, ὁ ἄνθρωπος τῆς Ἐκκλησίας. Τί εἶναι ἡ Γραφή; Ὁ λόγος τοῦ Θεοῦ, ἡ στροφή τοῦ Θεοῦ πρός τόν ἄνθρωπον. Τί εἶναι καὶ ἡ Προσευχή; Ὁ λόγος τοῦ ἀνθρώπου πρός τόν Θεόν,ἡ στροφή τοῦ ἀνθρώπου πρός τόν Θεόν. Καὶ τό ἕνα καὶ τὸ ἄλλο δείχνουν τήν τελείαν ἐξάρτησιν τοῦ ἀνθρώπου ἀπό τόν Θεόν. Ζωή του, τροφή του, πνοή του, φῶς καὶ δύναμις καὶ σωτηρία του ὁ λόγος τοῦ Θεοῦ καὶ ἡ προσευχή του. "Αν ὁ κάθε Χριστιανός ἄνθρωπος τῆς Γραφῆς καὶ τῆς προσευχῆς μυριάκις ὁ κληρικός. Πῶς θά ζήσῃ πνευματικήν, ὁσίαν καὶ ἁγίαν ζωήν, χωρίς θεῖον λόγον καὶ προσευχήν; Αὐτὰ ἁπανίσχυρα ὅπλα του. Ὁ λόγος τοῦ Θεοῦ ἡ μάχαιρα τοῦ Πνεύματος, ἡ Προσευχή του ἡ θερμή καὶ ἀδιάλειπτος, διά τόν ἑαυτόν του καὶ τό ποίμνιόν του, ἡ ἰσχὺς καὶ ἡ δύναμίς του. Καὶ ἐπειδή αὐτός εἶναι καί τῆς Ἐκκλησίας λειτουργός, ἡ ζωή του νά καταναλίσκεται μέσα εἰς τόν ναόν τοῦ Θεοῦ.

Ἀδελφοί, μέγα τῆς ἱερωσύνης τό ἀξίωμα, μεγάλη ἡ δωρεὰ καὶ χάρις. Ἀλλὰ καὶ μεγάλη, βαρεῖα, βαρυτάτη ἡ εὐθύνη τοῦ ἀνθρώπου πού τήν ἀναλαμβάνει. Διά τοῦτο κανεὶς ἄς μή σπεύδῃ. Καὶ ὁ πλέον ζηλωτής πρός αὐτήν, ἄς ἀναμένῃ ὁ Θεός νά τόν καλέσῃ καὶ τότε ἄς προχωρήσῃ. Μέ βαθεῖαν συναίσθησιν τῆς ἀναξιότητός του, μέ ταπεινωσιν, μὲ φόβον Θεοῦ ἄς ἀναδεχθῇ τήν μεγάλην τιμήν καὶ ἄς τήν χρησιμοποιήσῃ μόνον πρός δόξαν Θεοῦ καὶ σωτηρίαν τοῦ λαοῦ τοῦ Θεοῦ.

ΓΥΑΛΙΑ

ΜΟΝΤΕΡΝΟΙ ΣΚΕΛΕΤΟΙ
Τῶν καλλιτέρων Γερμανικῶν Ἐργοστασίων

ΝΙΚ. Α. ΣΤΑΥΡΟΠΟΥΛΟΣ
ΠΑΤΡΕΩΣ - ΚΟΡΙΝΘΟΥ 297Α - ΤΗΛ. 35-51 ΠΑΤΡΑΙ

ΙΑΤΡΟΙ

Ἰατρὸς εἰδικὸς Παθολόγος κ. ΣΤΕΦ. ΤΣΑΤΣΟΣ, ὁδὸς Χαραλάμπη 65 Α' (Ὑψηλὰ Ἀλώνια Πάτραι, τηλ. 57—82 Ὧραι 7 — 1 καί 4 — 8 μ.μ.

Ὁ Ἰατρὸς κ. ΣΠΥΡ. ΧΡΥΣΑΝΘΑΚΗΣ εἰδικὸς Ὠτορινολαρυγγολόγος, δέχεται εἰς τήν κλινικήν του Πλατεῖα Γεωργίου Α' 9, τηλ 36-65.

ΚΛΙΝΙΚΗ ΟΡΘΟΠΕΔΙΚΗ Χειρουργική καί Τραυματιολογική κ. ΓΡΗΓΟΡΙΟΥ Χ. ΣΟΛΩΜΟΥ, Βότση 35 (Ἔναντι Τμήματος Μεταγωγῶν)

Ὁ χειρουργός — Οὐρολόγος Dr ΑΘΑΝΑΣΙΟΣ ΚΟΝΤΟΣΑΚΗΣ, διδάκτωρ Πανεπ. Κων)λεως, Διευθυντής Οὐρολογικῆς Κλινικῆς Γενικοῦ Νοσοκομείου Πατρῶν, τ. Διευθυντής Οὐρολογικοῦ Τμήματος Νοσοκομείου PASTEUR Κων) πόλεως. Δέχεται Μαιζῶνος 51 (Πλατεῖα Ὅλγας), τηλέφωνον: 40—96 Πάτραι. Παθήσεις: Προστάτου, Κύστεως, Νεφρῶν καὶ Γεννητικῶν ὀργάνων.

Τὸ Ἰατρεῖον τοῦ Νευρολόγου — Ψυχιάτρου κ. ΑΘΑΝΑΣΙΟΥ ΠΑΠΑΔΗΜΗΤΡΙΟΥ, μετεφέρθη Βότση 32 (ἔναντι Δημαρχείου), τηλ. 72—058.

Ὁ Δρ. κ. Ν. ΛΑΓΟΥΜΙΤΖΗΣ, Χειρουργὸς Ὠτορινολαρυγγολόγος, ἐπιστρέψας ἐξ Ἡν. Πολιτειῶν ἐπανέλαβε τάς ἐργασίας του εἰς τήν κλινικήν του, λεωφόρος Γούναρη 17, τηλ. 66—51 καὶ 70—902.

Ὁ κ. ΔΗΜ. ΦΩΤΟΠΟΥΛΟΣ παιδίατρος, δέχεται καθ' ἑκάστην εἰς τό ἰατρεῖον του ὁδὸς Γεροκωστοπούλου 52 τηλ. 24—39.

ΣΤΑΥΡΟΣ Γ. ΓΟΒΔΕΛΑΣ, ἰατρός παθολόγος, δέχεται εἰς τό ἰατρεῖόν του Κορίνθου 348, τηλ. 55—21 καί 32—12

ΙΩΑΝΝΗΣ ΓΙΑΛΕΛΗΣ ἰατρὸς εἰδικὸς παθολόγος μετέφερεν τὸ ἰατρεῖον του. Βασιλειου Ρούφου 90 πλησίον Ἁγίων Ἀναργύρων, τηλ. 68-92.

Ἡ Ὀφθαλμολογικὴ Κλινικὴ ΧΑΡΙΛΑΟΥ Ν. ΤΖΑΒΑΛΑ, χειρουργοῦ — Ὀφθαλμιάτρου μετεφέρθη ἐπὶ τῆς γωνίας Ἁγίου Νικολάου καὶ Ρήγα Φεραίου 70, τηλ. 36—32.

Ὁ Ὠτορυνολαρυγγολόγος Ἰατρός κ. ΙΩΑΝΝΗΣ ΦΛΟΓΕΡΑΣ ἐπιστρέψας ἐκ τοῦ τα ξιδείου του, δέχεται ὡς καὶ πρότερον εἰς τήν Κλινικήν του ὁδός Γεροκωστοπούλου 29, τηλ. 36—88.

Ὁ ἰατρὸς κ. ΠΑΝΑΓΙΩΤΗΣ Γ. ΚΑΡΑΧΑΛΙΟΣ, ΕΙΔΙΚΟΣ ΠΑΘΟΛΟΓΟΣ, τέως ἐπιμελητής—Διευθύνων ἰατρὸς τῆς Παθολογικῆς κλινικῆς τοῦ Γεν. Κρατικοῦ Νοσοκομείου Πατρῶν δέχεται εἰς τὸ ἐπὶ τῆς ὁδοῦ Καραϊσκάκη — Πατρέως 79 (Παραπλεύρως Νομαρχίας) ἰατρεῖον του τηλ. 21—81 καὶ 92—45. Ὧραι ἐργασίας ἰατρείου 8—1 π. μ. καὶ 4—8μ. μ. ὡς καὶ δημοσίους ὑπαλλήλους καὶ λοιπῶν Ταμείων Ὑγείας.

ΠΑΝΑΓΙΩΤΗΣ Ε. ΠΟΛΙΤΗΣ Παιδίατρος. Εἰδικευθεὶς εἰς Λονδίνον καὶ Μόντρεαλ ἐπὶ νοσημάτων προώρων νεογνῶν, δέχεται ἐν τῷ ἰατρείῳ του ΚΑΡΑΪΣΚΑΚΗ 126 β' ὄροφος, Τηλ. 72-877 καὶ 55-60.

Ὁ Ἰατρὸς χειρουργὸς οὐρολόγος κ. Δ. ΚΟΥΚΟΣ διδάκτωρ τοῦ Πανεπιστημίου Ἀθηνῶν εἰδικός εἰς παθήσεις προστάτου, κύστεως, γεννητικῶν ὀργάνων καὶ νεφρῶν δέχεται εἰς τὴν Οὐρολογικὴν κλινικὴν «Ὁ Ἱπποκράτης», διασταύρωσις Δημ. Γούναρη καὶ Ἀθ. Διάκου 27, τηλ. 72-180.

ΠΑΙΔΙΑΤΡΟΣ ΕΥΓΕΝΙΑ Σ. ΒΑΣΙΛΟΠΟΥΛΟΥ, τέως Ἰατρὸς Νοσοκομείου Παίδων «Ἁγία Σοφία» Ἀθηνῶν. Δέχεται Πλατεία Γεωργίου Α' καὶ Γεροκωστοπούλου 22. Τηλ 72—343

ΓΕΩΡΓΙΟΣ ΓΗΛ. ΚΑΝΕΛΛΟΠΟΥΛΟΣ χειρουργὸς ὀδόντιατρος, τ. ASSISTENT τῆς ΣΤΟΜΑΤΟΛΟΓΙΚΗΣ ΧΕΙΡΟΥΡΓΙΚΗΣ ΚΛΙΝΙΚΗΣ τοῦ Πανεπιστημίου ΜΑΙΝΖ Γερμανίας. ΠΑΘΗΣΕΙΣ ΣΤΟΜΑΤΟΣ. Πολυκατοικία Γκολφινοπούλου, ὁδὸς Γούναρη — —Κανακάρη, 1ος ὄροφος. ΕΙΣΟΔΟΣ ἐκ τῆς ΣΤΟΑΣ, τηλ 49—22, οἰκίας 49—23.

Ὁ Ἰατρός κ. ΑΛΕΞ. ΧΑΤΖΗΙΩΑΝΝΟΥ Νευρολόγος Ψυχίατρος Παντανάσσης 45, δέχεται καθ' ἑκάστην 8 — 1 καὶ 5—8 Τηλ. 36—50

Ὁ Ἰατρὸς κ. ΔΙΓΕΝΟΠΟΥΛΟΣ ΧΑΡΙΛΑΟΣ μετέφερε τό ἰατρεῖον του Κορίνθου 301.

Θερμοσίφωνες ELCO
ΑΝΔΡΕΑΣ ΑΛΕΞΟΠΟΥΛΟΣ
Πλατ. Γεωργίου Α' 50
Τηλ. 39-00 • ΠΑΤΡΑΙ

ΑΙ ΣΤΟΑΙ ΚΑΙ ΤΑ ΥΨΗ

ΣΥΝΕΧΕΙΑ ἐκ τῆς 3 σελίδος

πλησίον τῆς γεφύρας (Ἀγ. Δημητρίου) ἡ ὁδός στενεύει. Ἐνῶ θά ἔπρεπε νά διατηρῇ τό κανονικό της πλάτος καθ' ὅλον τό μῆκος της. Ἡ ὁδός Γούναρη εἶναι ἡ σπονδυλική στήλη τῆς πόλεως. Οἱ κίνες τῶν στοῶν πρέπει νά ἀπαγορευθῇ νά ἔχουν μεγάλο μέγεθος διότι ἐμποδίζεται ἡ κυκλοφορία.

Ἑκάστη πλευρά δέν πρέπει νά εἶναι μεγαλυτέρα τοῦ 0, 40 μ· Μέ τό μπετόν ὁ Μηχανικός κατασκεύαζει ὅτι θέλει.

ΤΟ ΥΨΟΣ

Δυστυχῶς καὶ εἰς τὸ ὕψος τῶν οἰκοδομῶν ἔγινεν μέγα λάθος. Ἐζητοῦσαν δέκα ὀρόφους!!!

Μικρὰ πόλις, στενοί δρόμοι σεισμοπαθὲς ἔδαφος. Ἀλλὰ ἐζητοῦσαν ἐπίσης νὰ μείνῃ ἡ Ρήγα Φερραίου 9 μ. καὶ ἡ Μαιζῶνος 12μ. καὶ ταυτοχρόνως νὰ κτίζουν οὐρανοξύστες!!

Δὲν ἠρώτησαν ποτὲ ὅμως ποῖος θὰ κατοικίση τὰ πολυροφα αὐτὰ κοινόβια. "Οπου ἦταν μία μονοκατοικία γίνονταν κατὰ μέσον ὅρον 20 διαμερίσματα. Ἂν εἰς τὴν περιοχὴν τοῦ ὑπάρχοντος Σχεδίου Πόλεως γίνουν ὅλο πολυκατοικίες ἀρκοῦν γιὰ 2.000.000 κατοίκους. Ἡ Πάτρα ὅμως ἔχει μόνον 100.000, θὰ γίνουν 150.000 ἕως 200.000 πολὺ ἀργότερα καὶ χωρὶς νὰ ληφθῇ ὑπ' ὄψιν ἡ ἐπὶ εἰκοσαετίαν ἀναμενομένη ἐπέκτασις τοῦ Σχεδίου Πόλεως, ὁπότε θὰ ὑπάρξῃ χῶρος διὰ μερικὰ ἑκατομμύρια κατοίκους ἀκόμη. Μήπως ἀναμένεται μετανάστευσις λαῶν πρὸς τὴν Πάτρα;

Τὰ οἰκόπεδα, τὰ εὑρισκόμενα λίγο πέρα ἀπὸ τὸ κέντρον τί θὰ γίνουν; "Ολοι σὲ πολυκατοικίες τοῦ Κέντρου θέλουν νὰ μείνουν. Ἐκεῖνοι ποὺ φωνάζουν διὰ πολλοὺς ὀρόφους πρῶτοι αὐτοὶ θὰ μετανοήσουν. Καὶ αὐτὰ ἀσχέτως τῆς αἰσθητικῆς πλευρᾶς· Τὰ ὑψηλὰ πολυόροφα θὰ προεξέχουν σᾶν κωδωνοστάσια ἐν μέσῳ τῶν ἄλλων χαμηλῶν οἰκοδομῶν.

Τὸ Ὑπουργεῖον εἶχε δίκαιον. Διὰ τὰς Πάτρας τὸ ἀνώτερο ἐπιβαλλόμενον ὅριον εἶναι πέντε ὄροφοι (μετὰ τοῦ ἰσογείου) ἀλλὰ τὸ ἴδιο ὕψος ἀπὸ τὸ Κέντρον μέχρι τό τέρμα τῆς πόλεως.

Δυστυχῶς ἔχει τὼρα δημιουργηθῆ μία κατάστασις ἰδίως εἰς τάς κεντρικάς Πλατείας. Εἰς τάς τρεῖς αὐτάς Πλατείας, "Ολγας, Γεωργίου Α' καὶ Ὑψηλῶν Ἀλωνίων δέν εἶναι δυνατόν νὰ γίνῃ καμμία μεταβολή.

Ἔγινε κατάστασις. Εἰς τάς πλατείας αὐτάς θά μείνῃ τό ὕψος ὅπως ἔχει καθορισθῆ. Δι ὅλην τήν ἄλλην πόλιν ἀπό τό Κέντρον μέχρι τάς συνοικίας νά ὁρισθῆ πενταόροφον. Τὸ ἴδιον παντοῦ.

Καμμία ἀδικία..

Τὰ ἀτομικά συμφέροντα πρέπει νὰ ὑποτάσσωνται εἰς τὸ κοινωνικὸν σύνολον.

Οἱ παλαιότερες γενεές μᾶς ἀφισαν πολλά. "Ας φτιάσομεν καὶ ἐμεῖς κάτι δι' αὐτούς ποὺ θἄρθουν ἀργότερα.

Γ. Α. ΤΡΙΑΝΤΑΦΥΛΛΟΠΟΥΛΟΣ

Η 25η ΜΑΡΤΙΟΥ ΕΙΣ ΤΑΣ ΤΕΧΝΙΚΑΣ ΣΧΟΛΑΣ

Μὲ μεγαλοπρέπειαν καὶ μὲ ἐθνικὴν ἔξαρσιν ἐώρτασαν καὶ ἐφέτος τὴν 25ην Μαρτίου τὴν διπλῆν ἑορτὴν τοῦ Ἑλληνικοῦ μας Ἔθνους, μαθηταὶ τῶν τεχνικῶν σχολῶν τῆς πόλεώς μας, οἱ αὐριανοὶ τεχνικοί, ποὺ θὰ γίνουν αἱ βάσεις διὰ τὴν ἀνοικοδόμησιν τῆς πατρίδος μας.

ΔΗΜΟΣΙΑ ΕΡΓΟΔΗΓΩΝ..

Πρωτοβουλίᾳ τῶν μαθητῶν ἠλεκτρολόγων ἐτελέσθη ὁ ἑορτασμός. Ὑπὸ τῶν μαθητριῶν ἀπηγγέλθησαν ποιήματα καὶ ἡ χορωδία τῆς σχολῆς ἐτραγούδησε διάφορα πατριωτικὰ ἄσματα. Πρὸς τοὺς μαθητὰς καὶ μαθητρίας ὡμίλησεν ὁ φιλόλογος καθηγητὴς κ. Μητάκης.

ΛΟΥΝΤΖΗ

Αἱ τεχνικαὶ σχολαί «Λούντζη» ἐώρτασαν ἐπίσης λαμπρῶς τὴν 25ην Μαρτίου. Τὴν Πέμπτην τὸ ἀπόγευμα πρὸς τοὺς μαθητὰς ἐξεφώνησε τὸν πανηγυρικὸν τῆς ἡμέρας ὁ θεολόγος — φιλόλογος καθηγητὴς τῆς σχολῆς κ. Σωτηρόπουλος.

Ὁ ἴδιος καθηγητὴς ὡμίλησε καὶ πρὸς τοὺς μαθητὰς τῆς κατωτέρας σχολῆς «Λούντζη».

Ἡ σχολὴ ἀντεπροσωπεύθη εἰς τὴν παρέλασιν ὑπὸ δύο διμοιριῶν.

ΝΑΥΤΙΚΟΝ ΓΥΜΝΑΣΙΟΝ — ΛΥΚΕΙΟΝ

Ὑπέροχος ὁ ἑορταστικὸς διάκοσμος τοῦ ἰδιωτικοῦ Ναυτικοῦ Γυμνασίου — Λυκείου.

Τὸν στολισμὸν τῆς ἀνωτέρας σχολῆς ἐπραγματοποίησαν οἱ μαθηταὶ τῆς Δ' Λυκείου.

Τὴν σημασίαν τῆς 25ης Μαρτίου ἀνέλυσε πρὸς τοὺς μαθητὰς ὁ Λυκειάρχης τῆς σχολῆς κ. Ἀντωνόπουλος.

ΑΝΔΡΕΑΣ ΣΠΗΛΙΟΠΟΥΛΟΣ

Η ΣΤΑΦΙΔΙΚΗ ΚΙΝΗΣΙΣ

ΛΟΝΔΙΝΟΝ. Σημαντικὴ ζήτησις, ἰδίως εἰς ἐμπόρευμα «σπότ», τῆς κορινθιακῆς σταφίδος παρατηρεῖται τάς ἡμέρας αὐτάς εἰς τήν βρεταννικήν ἀγοράν, ἐν ὄψει τῶν ἑορτῶν τοῦ Πάσχα.

Κατὰ τήν γνώμην τῶν κύκλων τοῦ Χρηματιστηρίου Ἐμπορευμάτων τοῦ Λονδίνου, ἡ ζήτησις αὐτή φαίνεται ὅτι θά ἐνταθῆ μετὰ τό Πάσχα. Ὀνομαστικαὶ τιμαὶ ἐπί προθεσμία εἶναι:

Ἀρίστη Καλαμάτας μικρά) μετρία 145—146 σελ. ἀρίστη Καλαμάτας μικρά 147 σελ. ἀρίστη Πύργου μικρά) μετρία 147 — 148 σελ. ἀρίστη Πατρῶν γνησιου τύπου μικρά μετρία 149 σελ. ἀρίστη Κάλ... που 150 — 151 σελ. ἀρίστη Βοστίτσης ἀπεξηραμένη ... σκιάν 156 — 157 σελ, κατ... CWT κάφ.

Αἱ τιμαὶ σπότ, αἱ ὁποῖαι ἀφοροῦν εἰς λίαν περιωρισμένην συλλογήν, εἶναι: Ἀρίστη Πύργου μετρία) μικρὰ 155 σ... καὶ ἀρίστη Πατρῶν πλυμ... μετρία 158 σελ. 6 π., κατ... CWT ἐξ ἀποβάθρας.

Η ΕΠΑΡΧΙΑΚΗ ΒΙΟΜΗΧΑΝΙΑ

ΑΘΗΝΑΙ. — Ἡ ἐφαρμογὴ τῶν διαταγμάτων 2176)52 καὶ 3213)55 «περὶ προστασίας τῆς ἐπαρχιακῆς βιομηχανίας» ἐπὶ περιπτώσεων προσφορᾶς εἰς δημοπρασίας κλπ. προϊόντων ὑπό τρίτων προσώπων, μή ἀνηκόντων εἰς τήν ἰδιωτικὴν ἐπιχειρηματικὴν δύναμιν τῶν ἐπαρχιακῶν μονάδων, θά ἀποτελέσῃ τό ἀντικείμενον γνωματεύσεως τοῦ νομικοῦ συμβούλου τοῦ Ὑπουργείου Βιομηχανίας.

Εἰδικώτερον ὁ νομικὸς σύμβουλος τοῦ Ὑπουργείου κ. Καλλέργης θά γνωματεύσῃ ἐπὶ τοῦ ἐὰν ἡ διὰ τῶν ἀνωτέρω διαταγμάτων παρασχεθεῖσα προστασία εἰς τὰ προϊόντα τῆς ἐπαρχιακῆς βιομηχανίας ἰσχύῃ, ἐφ' ὅσον τό πνεῦμα καὶ ὁ σκοπὸς τοῦ νόμου εἶναι ἡ προστασία αὐτῶν καθ' ἑαυτῶν τῶν ἐπαρχιακῶν προϊόντων καὶ εἰς τάς περιπτώσεις κατὰ τάς ὁποίας ταῦτα προσφέρονται εἰς δημοπρασίας ἢ οὐχὶ μόνον ὑπ' αὐτῶν τῶν κατασκευαστῶν βιομηχάνων, ἀλλὰ καὶ ὑπὸ τρίτων προσώπων ἀντιπροσωπευόντων ἢ ἀποκλειστικῶς προσφερόντων προϊόντα ἐπαρχιακῆς βιομηχανίας.

Εἰς τὴν ὡς ἄνω ἐνέργειαν θά προβῇ ὁ νομικός σύμβουλος ἀκολούθως ἀπότοιν τεθέντος σχετικοῦ ἐρωτήματος ἐνδιαφερομένου οἴκου.

ΟΙ ΕΜΠΟΡΟΥ ΠΑΛΛΗΛΟΙ ΖΗΤΟΥΝ ΣΥΝΕΧΕΣ ΩΡΑΡΙΟΝ

ΑΘΗΝΑΙ Συνεχές ὡράριον ἐργασίας καὶ καθιέρωσιν ἑτέρας ἡμιαργίας κατὰ τήν ἐρινὴν περίοδον ζητεῖ ὁ Σύλλογος Ἐμπορουπαλλήλων Ἀθηνῶν διά τηλεγραφήματος πρός τὸν ὑπουργόν Ἐργασίας.

Ἡ χθεσινή γενική συνέλευσις τοῦ Συλλόγου, ἐξουσιοδότησε τήν διοίκησιν αὐτοῦ ὅπως καθορίσῃ χρόνον ἐνάρξεως ἀγωνιστικῶν ἐκδηλώσεων κλάδου πρός ἱκανοποίησιν ὡς ἄνω αἰτημάτων.

ΑΝΑΚΟΙΝΩΣΙΣ

Τὸ Κεντρικὸν Λιμεναρχεῖον Πατρῶν ἀνακοινοῖ ὅτι:

Τὸ Ὑπουργεῖον Ἐμπορικῆς Ναυτιλίας προκηρύσσει διαγωνισμὸν πρὸς πλήρωσιν μιᾶς θέσεως πλοηγοῦ παρὰ τῷ Πλοηγικῷ Σταθμῷ Ἡρακλείου διενεργηθησόμενον ἐν Πειραιεῖ καὶ ἐν τῇ αἰθούσῃ ἐξετάσεων Υ.Ε.Ν., τὴν 22αν Μαΐου 1967 ἡμέραν Δευτέραν.

Οἱ προτιθέμενοι ὅπως μετάσχωσι τοῦ διαγωνισμοῦ δύνανται νὰ λάβουν σχετικὰς πληροφορίας παρὰ τῷ Κεντρικῷ Λιμεναρχείῳ Πατρῶν(Γραφεῖον Πλοηγικῆς Ὑπηρεσίας) καθ' ἑκάστην.

(Ἐκ τοῦ Κ. Λιμεναρχείου Πατρῶν)

ΓΝΩΣΤΟΠΟΙΗΣΙΣ

ΤΟ ΚΑΤΑΣΤΗΜΑ ΕΠΙΠΛΩΝ
ΣΠΗΛΙΟΣ Ι. ΜΑΝΕΣΗΣ
ΑΓ. ΝΙΚΟΛΑΟΥ ΑΡ ΙΘ. 36, ΠΑΤΡΑΙ

Γνωστοποιεῖ πρός τήν Ἀξιότιμον Πελατείαν του ὅτι ἀνακαινισθέν ἐπλουτίσθη τοῦτο μέ τάς καλυτέρας ΕΠΙΠΛΩΣΕΙΣ, τῶν τελευταίων μοντέλων, εἰς ὅλα τά στύλ, μέ ἐγγυημένην ἐργασίαν καί ὑλικά, ὡς πάντοτε προσφέρει δὲ ταῦτα εἰς τούς κ.κ. ἀξιοτίμους πελάτας του, πάμφθηνα καί μὲ δόσεις.

Ἡ πολυετής τεχνική πεῖρα μας ἐγγύησις
ΣΠΗΛΙΟΣ Ι. ΜΑΝΕΣΗΣ
ΑΓ. ΝΙΚΟΛΑΟΥ ΑΡΙΘ. 36
ΠΑΤΡΑΙ

ΨΥΓΕΙΟ ΠΙΤΣΟΣ ΜΕ ΚΑΘΕ ΚΡΙΤΗΡΙΟ ΤΟ ΚΑΛΥΤΕΡΟ
ΠΙΤΣΟΣ
ΓΡΗΓ. ΚΟΥΒΕΡΙΑΝΟΣ
ΜΑΙΖΩΝΟΣ 94

ΝΕΟΙ ΔΙΣΚΟΙ

ΤΑΚΤΙΚΑΙ ΠΑΡΑΛΑΒΑΙ ΝΕΩΝ ΔΙΣΚΩΝ ΣΕ ΛΑΙΚΑ, ΔΗΜΟΤΙΚΑ καὶ ΕΥΡΩΠΑΪΚΑ ΤΡΑΓΟΥΔΙΑ.
♣ ΡΑΠΤΟΜΗΧΑΝΑΙ ΠΟΔΟΚΙΝΗΤΟΙ ΠΟΛΥΤΕΛΕΙΑΣ, ΚΕΝΤΗΜΑΤΟΣ ΚΑΙ ΡΑΨΙΜΑΤΟΣ μέ 36 ΔΟΣΕΙΣ, ΣΕ ΚΑΤΑΠΛΗΚΤΙΚΕΣ ΤΙΜΕΣ.
♣ ΡΑΔΙΟΦΩΝΑ, ΜΑΓΝΗΤΟΦΩΝΑ, ΗΛΕΚΤΡΟΦΩΝΑ, ΠΙΚ ΑΠ καὶ χίλια ἄλλα εἴδη.
ΑΓΟΡΑΙ ΠΩΛΗΣΕΙΣ καὶ ΑΝΤΑΛΛΑΓΑΙ
ΣΠΗΛΙΩΤΟΠΟΥΛΟΣ
ΓΕΡΟΚΩΣΤΟΠΟΥΛΟΥ 33
ΤΗΛΦΩ. 32—34

ΠΡΟΪΟΝΤΑ ΒΙΟΜΗΧΑΝΙΑΣ
ΕΠΑΣ Α.Ε.
Ι. ΜΑΛΙΒΙΤΣΗΣ & ΣΙΑ
ΚΑΡΑΪΣΚΑΚΗ 109 — ΠΑΤΡΑΙ ΤΗΛ. 54—19
ΠΑΡΚΕΤΑ ΔΡΥΟΣ ΣΛΑΒΩΝΙΑΣ
ΜΩΣΑΪΚ – ΠΑΡΚΕ ΕΥΡΩΠΗΣ
ΚΟΝΤΡΑ – ΠΛΑΚΕ, ΝΟΒΟΠΑΝ
ΣΟΦΑΝΤΕΠΙΑ ΤΣΙΜΠΟΡΙ
ΚΟΛΛΑ ΒΩ ΠΛΑΚΑ
ΒΕΡΝΙΚΙΑ ΠΑΤΩΜΑΤΩΝ SOTLAC
ΚΑΠΛΑΜΑΔΕΣ
ΤΙΜΑΙ ΕΡΓΟΣΤΑΣΙΟΥ

Στὸ Νέο Κατάστημα
ΙΖΟΛΑ
ΨΥΓΕΙΑ
ΚΟΥΖΙΝΕΣ
ΘΕΡΜΟΣΙΦΩΝΕΣ
★ Παντὸς εἴδους ἠλεκτρικαὶ συσκευαὶ
★ Μαγειρικὰ σκεύη παντὸς τύπου
ΠΥΡΕΞ - ΗΛΕΚΤΡ. ΣΚΟΥΠΕΣ - ΠΑΡΚΕΤΕΖΕΣ
★ Ραδιόφωνα - πίκ - ἄπ - Μαγνητόφωνα
★ Ποικιλία οἰκιακῶν συσκευῶν ΔΙΑ ΔΩΡΑ
ΡΟΥΠΑ & ΑΘΑΝΑΣΙΟΥ Ο.Ε.
ΑΓΙΟΥ ΝΙΚΟΛΑΟΥ 10 · ΠΑΤΡΑΙ

DAIHATSU
ΜΟΝΤΕΛΑ 1967
ΕΠΙΒΑΤΗΓΑ ΚΑΙ ΦΟΡΤΗΓΑ
ΚΟΜΨΟ - ΣΤΕΡΕΟ - ΟΙΚΟΝΟΜΙΚΟ - ΑΝΕΤΟ

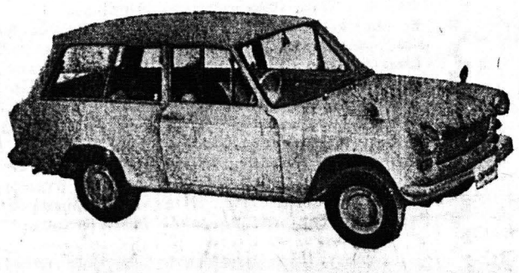

ΝΕΑΙ ΚΑΤΑΠΛΗΚΤΙΚΑΙ ΤΙΜΑΙ

Ἀριθ. 1) F 40 D BERLINA DE LUXE
Μέ καλοριφὲρ καί ραδιόφωνον, 4 θυρῶν 5 θέσεων Δραχ. 59.000
» 2) F 40 BERLINA STANDARD
Μέ καλορφέρ, 4 θυρῶν, 5 θέσεων Δραχ. 55.000
» 3) F 30 D BERLINA DE LUXE
Μέ καλοριφὲρ καί ραδιόφωνον, 2 θυρῶν, 5 θέσεων Δραχ. 55.000
» 4) F 30 BERLINA STANDARD
Μέ καλοριφέρ, 2 θυρῶν, 5 θέσεων Δραχ. 50.000
» 5) F 30 V STATION WAGON
Μέ καλορφὲρ, ραδιόφωνον, 2 θυρῶν, 5 θέσεων Δραχ. 55.000
» 6) L 35 STATION WAGON
2 θυρῶν, 4 θέσεων Δραχ. 45.000
ΕΙΣΦΟΡΑ ΔΡΧ. 19.500
» 7) F 40 K SPIDER DE LUXE
Μὲ καλοριφὲρ, ραδιόφωνον, 2 θυρῶν 4 θέσεων Δραχ. 72.000
ΕΙΣΦΟΡΑ ΔΡΧ. 24.400

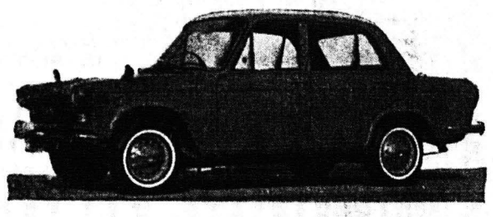

» 8) D 200 (DV 22 T) DIESEL
Ὠφέλιμον φορτίον 2500 kgr. Δραχ. 100.000
» 9) V 100 (SV 15)
Βενζινοκίνητον.