ΠΡΟΪΟΝΤΑ ΠΟΙΟΤΗΤΟΣ
ΠΙΤΣΟΣ
ΓΡΗΓΟΡΙΟΣ ΚΟΥΒΕΡΙΑΝΟΣ

ΕΘΝΙΚΟΣ ΚΗΡΥΞ

ΚΑΘΑΡΙΣΤΗΡΙΑ ΣΙΔΗΡΩΤΗΡΙΑ ΒΑΦΕΙΑ
Ἀναξαμένη
ΕΝ ΠΑΤΡΑΙΣ
ΚΑΘΑΡΙΣΜΑ ΣΤΕΓΝΟ

ΕΝΤΟΝΟΣ Η ΔΡΑΣΤΗΡΙΟΤΗΣ ΤΟΥ ΕΜΠΟΡ. ΚΑΙ ΒΙΟΜ. ΕΠΙΜΕΛΗΤΗΡΙΟΥ

ΣΥΝΕΧΕΙΑ ἐκ τῆς 1 σελίδος

ὑπουργεῖον Οἰκονομικῶν ἀπαντήσεις τό ἀνωτέρω τηλεγράφημα τοῦ Ἐπιμελητηρίου μας καὶ νὰ ἀνακοινώσῃ ὑμῖν, ὅτι θά λάβῃ ὑπ' ὄψιν τήν ἀνωτέρω ἐκτεθεῖσαν ἡμετέραν ἄποψιν μας, ἐπ' εὐκαιρίᾳ τῆς μελέτης τῶν ἐπενεχθησομένων τροποποιήσεων καί συμπληρώσεων τῶν διατάξεων τοῦ Κώδικος Φορολογικῶν Στοιχείων.

—Ἐζητήσαμεν ἀπό τό 'Υπουργεῖον Οἰκονομικῶν τήν ἀναβολήν τῆς καθιερούσης τήν ὑποχρεωτικήν τῶν ἐντύπων συναλλαγματικῶν σχετικῆς ἀποφάσεως, διότι τό μέτρον τοῦτο δημιουργεῖ προσθέτους δυσχερείς εἰς τάς συναλλαγάς.

—Διεβιβάσαμεν πρός τόν 'Υποδιοικητήν τῆς ΕΤΒΑ τάς ἀνησυχίας τῶν παραγωγικῶν τάξεων τῆς περιφερείας μας συνεπείᾳ τῆς καθυστερήσεως καθορισμοῦ τῆς Βιομηχανικῆς Περιοχῆς Πατρῶν καί παρακαλέσαμεν διά τήν ἄμεσον ἀξιοποίησιν τῶν πορισμάτων τῆς τελευταίας συσκέψεως συγκροτηθείσης ἐν Πάτραις, ἵνα συνεχισθῇ ἀπροσκόπτως ἡ βιομηχανική ἀνάπτυξις τῆς περιφερείας Πατρῶν.

—Ἐζητήσαμεν τηλεγραφικῶς ἀπό τό 'Υπουργεῖον Συγκοινωνιῶν ὅπως ἐπαναφερθῇ ἡ διαδικασία τοῦ Διατ)τος 419)64 «περί τρόπου χορηγήσεως ἀδειῶν ἰδιωτικῆς χρήσεως αὐτοκινήτων» καί διά φορτηγά ἄνω τοῦ ἑνός καί ἡμίσεως τόνου χάριν ἐξυπηρετήσεως ἐπιχειρήσεων πωλουσῶν τά προϊόντα των εἰς ὅπασαν τήν χώραν.

—Διά τηλεγραφήματος μας πρός τόν ὑπουργόν Οἰκονομικῶν, ἐζητήσαμεν, χάριν διατηρήσεως χαμηλῶν τιμῶν διαθέσεως εἰς ἀγροτικούς πληθυσμούς τήν παράτασιν μέχρι τέλους τοῦ ἔτους τοῦ σχετικοῦ Νόμου τοῦ καθορίζοντος τήν ἀτέλειαν εἰσαγωγῆς καί ἀπαλλαγήν ἐκ ΦΚΕ τῶν γεωργικῶν ἐφοδίων.

—Δι' ἐπανειλημμένων τηλεγραφημάτων μας πρός τό 'Υπουργεῖον Συγκοινωνιῶν, παρεκαλέσαμεν τοῦτο ὅπως μεριμνήσῃ διά τόν τερματισμόν τῆς πρωτοφανοῦς, διά τά ἑλληνικά χρονικά, ἀνωμαλίας εἰς τά ταχυδρομεῖα τῆς χώρας.

—Παρέχοντες τήν συμπαράστασίν μας πρός τόν Σύνδεσμον Βιομηχάνων Πατρῶν, δι' ἐγγράφου μας πρός τήν Διοίκησιν τῆς Βιομηχανικῆς Τραπέζης ἐζητήσαμεν ὅπως εἰσηγήσῃ συσταθησομένην Συμβουλευτικήν Ἐπιτροπήν κρίσεως ἐπί θεμάτων βιομηχανικῶν ἐπενδύσεων ἐξ ἀντιπροσώπων τῆς Τραπέζης καί τῶν βιομηχάνων, μετέχῃ καί ἀνά εἷς ἐκπρόσωπος τῶν Συνδέσμων Βιομηχάνων Μακεδονίας, Θράκης καί Πατρῶν, διότι πιστεύομεν ὅτι κατ' αὐτόν τόν τρόπον θά ὑποβοηθηθῇ σοβαρῶς τό ἔργον τῆς Τραπέζης διά τῆς ἐνημερώσεως αὐτῆς ἐπί τῶν ἀνακυπτόντων θεμάτων ἐνδιαφερόντων τήν ἐπαρχιακήν βιομηχανίαν, πρός ἄμεσον ἀντιμετώπισιν αὐτῶν.

—Διεμαρτυρήθημεν τηλεγραφικῶς πρός τό 'Υπουργεῖον Δημοσίων Ἔργων καί τά τῆς μετωμένης ὁλοσχεροῦς διαλύσεως τοῦ κλιμακίου ΚΟΜΔΕ Πατρῶν, γεγονός τό ὁποῖον ἐκτός τῆς στερήσεως τῆς ἐργασίας εἰς πολλούς ἐργαζομένους θά ἀναστείλῃ ἐκτελεσιν ἔργων ἀνασυγκροτήσεως εἰς τήν μείζονα περιφέρειαν Πατρῶν.

—Κατόπιν ἐνεργειῶν τοῦ Ἐπιμελητηρίου, τό 'Υπουργεῖον Ἐμπορίου ἀπεφάσισε τήν ἀπελευθέρωσιν τῆς ἐξαγομένης εἰς ὑπερπόντιους χώρας Κορινθιακῆς σταφίδος διά τῆς καταβολῆς διαφορᾶς ναύλου μεταξύ τῶν ἄνω χωρῶν καί τῶν λιμένων Ἀγγλίας.

—Ἐξ ἀφορμῆς τῆς δημιουργίας λιμαζουσῶν παρά ταῖς Τραπέζαις καταθέσεων, ἐζητήσαμεν ἀπό τήν Νομισματικήν Ἐπιτροπήν ὅπως ἐν τῷ πνεύματι τῆς ὑπ' αὐτῆς ἀναληφθείσης πρωτοβουλίας διά τήν αὔξησιν τοῦ ὁρίου χρηματοδοτήσεως βασικῶν κλάδων τῆς οἰκονομίας συμπεριλάβῃ καί τόν σοβαρόν διά τήν ἐθνικήν μας οἰκονομίαν κλάδον τοῦ ἐσωτερικοῦ ἐμπορίου ἀντιμετωπίζοντος σήμερον σοβαράς δυσχερείας πρός ἀνάπτυξιν τῆς δραστηριότητος αὐτοῦ.

—Ἐπικειμένης τῆς λήξεως τῆς ἰσχύος τῶν μέτρων προστασίας τῆς ἐπαρχιακῆς βιομηχανίας, ἐζητήσαμεν καί αὖθις τηλεγραφικῶς ἀπό τό 'Υπουργεῖον Βιομηχανίας, ὅπως παραταθῇ ἡ ἰσχύς αὐτῶν τουλάχιστον ἐπί μίαν ἐπιπλέον δεκαετίαν, χάριν ἀνασυγκροτήσεως τῆς Ἑλληνικῆς ἐπαρχίας.

—Τό Ἐπιμελητήριον μας μετέσχε, διά τοῦ ἀντιπροσώπου κ. Νικ. Σοφῆ εἰς συγκροτηθεῖσαν τελευταίως σύσκεψιν εἰς τό 'Υπουργεῖον Ἐμπορίου ὑπό τήν προεδρίαν τοῦ κ. ὑπουργοῦ παρισταμένου τοῦ γεν. Διευθυντοῦ τοῦ αὐτοῦ 'Υπουργείου καθώς καί ἐκπροσώπων τοῦ σταφιδεξαγωγικοῦ ἐμπορίου καθ' ἣν ἐξετέθησαν τά ἀπασχολοῦντα τοῦτο θέματα.

Συγκεκριμένως ἐζητήσαμεν ἀπό τόν κ. 'Υπουργόν Ἐμπορίου: 1) Τήν ἐπαναφοράν τοῦ ποσοστοῦ ὑγρασίας τῶν ἀπορριμμάτων σταφιδεργοστασίων ἀπό 16% εἰς 18% ὡς ἴσχυεν ἔκπαλαι.

Ἡ σχετική ἀπόφασις ἐκκρεμεῖ καθ' ὅσον δέν ἔχει ὑπογραφῆ ἀπό τόν κ. 'Υπουργόν Γεωργίας ὁ ὁποῖος, ὡς φαίνεται στηρίζεται ἐπί ὡρισμένων εἰσηγήσεων ἀναρμοδίων ἐν προκειμένῳ προσώπων. Κατόπιν αὐτοῦ ἀπεφασίσθη ὅπως ὁρισθῇ νέα σύσκεψις τοῦ ΑΣΟ ἐκπροσώπων τοῦ 'Υπουργείου Γεωργίας καί ἐξαγωγέων πρός ὁριστικήν ρύθμισιν τοῦ θέματος.

2) Ἐζητήθη ὅπως ἡ πληρωμή τῶν ἀπορριμμάτων σταφιδεργοστασίων γίνεται βάσει τῆς εἰς σάκχαρον περιεκτικότητος καί οὐχί βάσει τῆς συμβατικῆς ἰσοτιμίας διά σχετικῆς τροποποιήσεως τοῦ Νόμου καθόσον προκύπτει σημαντική ζημία εἰς τούς ἐξαγωγεῖς.

Ἐπειδή ὑπάρχουν πληροφορίαι ὅτι ὁ ΑΣΟ προσφέρει καί πωλεῖ μέσω τρίτου προσώπου εἰς Ἀγγλίαν τύπον σταφίδος ὅστις διά νά συσκευασθῇ πρέπει νά ἐπιβαρύνῃ τόν λογαριασμόν διαχειρίσεως σταφίδος πρᾶγμα παράνομον ἐζητήθη ὅπως ἡ συσκευασία τῆς ἐξαγομένης σταφίδος γίνεται παρουσίᾳ Ἐπιτροπῆς εἰς ἣν νά συμμετέχουν καί σταφιδεξαγωγεῖς.

Ἐπί τῶν ἀνωτέρω ἐκτεθεισῶν ἐν συντομίᾳ ἐνεργειῶν τῆς Διοικήσεως διεξήχθη μακρά συζήτησις καί ἰδίᾳ ἐπί τοῦ θέματος τῆς ἱδρύσεως ἐν Πάτραις βιομηχανικῆς ζώνης καί ἀπεφασίσθη ὑπό τοῦ Σώματος, ὅπως ἡ Διοίκησις συνεχίσῃ τάς ἐνεργείας της διά τήν ταχυτέραν προώθησιν τούτου.

Ἀκολούθως τό Σῶμα ἐνέκρινεν ὁμοφώνως τόν Ἀπολογισμόν χρήσεως 1966 καί τόν Προϋπολογισμόν χρήσεως 1967 τοῦ Ἐπιμελητηρίου καί ἐλύθη ἡ συνεδρίασις περί ὥραν 9ην μ.μ.

Α. ΜΩΥΣΙΔΗΣ - Χ. ΠΑΠΑΧΡΗΣΤΟΥ
ΟΜΟΡΡΥΘΜΟΣ ΕΤΑΙΡΙΑ ΚΑΤΑΣΚΕΥΩΝ
Πωλοῦνται ἑτοιμοπαράδοτα διαμερίσματα πολυτελοῦς κατασκευῆς τῶν δύο – τριῶν καί τεσσάρων δωματίων εἰς τήν ἐπί τῆς Πλατείας Γεωργίου Α΄ ἀποπερατωθεῖσαν πολυκατοικίαν ὡς καί ὑπό κατασκευήν καταστήματα καί διαμερίσματα 1 – 2–3–4–5 καί 6 δωματίων εἰς ἄλλας κεντρικάς ἀνεγηρομένας Πολυκατοικίας. Εὐκολίαι πληρωμῆς.
Ἐπίσης πωλοῦνται Γραφεῖα ὑπερπολυτελοῦς κατασκευῆς εἰς τό ἐπί τῆς ὁδοῦ Μαιζῶνος «ΚΡΥΣΤΑΛ ΠΑΛΑΣ» μέγαρον.
Πληρ. Φερραίου 104 4ος ὄροφος τηλ. 72—074

ΝΕΟΙ ΔΙΣΚΟΙ
ΤΑΚΤΙΚΑΙ ΠΑΡΑΛΑΒΑΙ ΝΕΩΝ ΔΙΣΚΩΝ ΣΕ ΛΑΪΚΑ, ΔΗΜΟΤΙΚΑ καί ΕΥΡΩΠΑΪΚΑ ΤΡΑΓΟΥΔΙΑ.
♣ ΡΑΠΤΟΜΗΧΑΝΑΙ ΠΟΔΟΚΙΝΗΤΟΙ ΠΟΛΥΤΕΛΕΙΑΣ, ΚΕΝΤΗΜΑΤΟΣ ΚΑΙ ΡΑΨΙΜΑΤΟΣ μέ 36 ΔΟΣΕΙΣ, ΣΕ ΚΑΤΑΠΛΗΚΤΙΚΕΣ ΤΙΜΕΣ.
♣ ΡΑΔΙΟΦΩΝΑ, ΜΑΓΝΗΤΟΦΩΝΑ, ΗΛΕΚΤΡΟΦΩΝΑ, ΠΙΚ ΑΠ καί χίλια ἄλλα εἴδη.
ΑΓΟΡΑΙ ΠΩΛΗΣΕΙΣ καί ΑΝΤΑΛΛΑΓΑΙ
ΣΠΗΛΙΩΤΟΠΟΥΛΟΣ
ΓΕΡΟΚΩΣΤΟΠΟΥΛΟΥ 33 ΤΗΛΕΦ. 32—34

ΕΛΑΤΕ ΕΙΣ ΤΗΝ ΜΕΓΑΛΥΤΕΡΑΝ ΕΚΘΕΣΙΝ ΗΛΕΚΤΡΙΚΩΝ
ΨΥΓΕΙΩΝ
Νὰ διαλέξετε καί νά ἀγοράσετε αὐτό πού θά σᾶς ἀρέσει περισσότερο.
ΔΙΑΘΕΤΟΜΕΝ
Εἰς τιμάς ἀσυναγωνίστους καί μέ
ΕΥΚΟΛΙΕΣ ΠΛΗΡΩΜΗΣ
ΨΥΓΕΙΑ: ΠΙΤΣΟΣ - ΙΖΟΛΑ - ELCO - GOLD HOUSE MASPER - ZANUSSI - ERRES
ΚΟΥΖΙΝΕΣ: ΠΙΤΣΟΣ - ΙΖΟΛΑ - ELCO
ΠΛΥΝΤΗΡΙΑ: CANDY - KENNEDY - ΠΙΤΣΟΣ
ΕΚΘΕΣΙΣ - ΠΩΛΗΣΙΣ
ΑΓΓΕΛΟΣ Ν. ΚΑΝΕΛΛΟΠΟΥΛΟΣ
Ἁγίου Ἀνδρέου – Γούναρη – Τηλ. 35–93
ΑΠΑΝΤΑ ΤΑ ΕΙΔΗ ΜΑΣ ΗΓΥΗΜΕΝΑ

Χίλιοι τρόποι
νὰ στολίσετε τό σπίτι σας
ΕΚΘΕΣΙ ΥΦΑΣΜΑΤΩΝ ΕΠΙΠΛΩΣΕΩΝ
ΠΕΙΡΑΪΚΗΣ - ΠΑΤΡΑΪΚΗΣ
30 ΜΑΡΤΙΟΥ ΕΩΣ 15 ΑΠΡΙΛΙΟΥ
Στήν ἔκθεσι ΠΕΙΡΑΪΚΗΣ – ΠΑΤΡΑΪΚΗΣ, στήν αἴθουσα ΔΗΜΟΤΙΚΗΣ ΒΙΒΛΙΟΘΗΚΗΣ, Μαιζῶνος 110, θά βρῆτε τά ὑφάσματα ἐπιπλώσεων πού θέλετε καί θά ἀποκομίσετε χίλιες ἰδέες γιά νά στολίσετε κι' ἐσεῖς τό σπίτι σας ὅσο γίνεται καλύτερα, μοντέρνα, χαρούμενα.
Ἡ ἔκθεσι ὑφασμάτων ἐπιπλώσεων ΠΕΙΡΑΪΚΗΣ – ΠΑΤΡΑΪΚΗΣ ἀνοίγει γιά σᾶς. Σᾶς περιμένουμε. Ὧρες ἐπισκέψεως 9 – 1 τό πρωί καί 5 – 8.30 τό ἀπόγευμα.

ΚΑΦΕΣ Ἀντός
ΚΑΦΕΚΟΠΤΕΙΟΝ
ΚΑΝΑΚΑΡΗ 160

ΣΗΜΑΙΕΣ - ΛΑΒΑΡΑ
Ἕτοιμες καί ἐπί παραγγελίᾳ
ΑΝΔΡΕΑΣ ΓΡΙΤΣΟΠΟΥΛΟΣ
Μαιζῶνος 68α - Πάτραι
Τηλ. 36—07

ΤΗΛΕΦΩΝΑ ΤΑΞΙ

Πλατείας Γεωργίου	20—32
Πλατείας Γεωργίου	24—24
Πλατείας Ὁμονοίας	64—70
Δικαστηρίων	42—13
Δικαστηρίων	50—91
Γούναρη 10 Ψαραγορά	28-53
Πλατείας Ὄλγας	69—39
Πλατείας Συμμάχων	43—33

ΗΛΕΚΤΡΙΚΑ ΨΥΓΕΙΑ
GENERAL ELECTRIC
Ἀσύγκριτα εἰς ποιότητα
Καταπληκτικά εἰς ἐμφάνισιν
ΕΙΝΑΙ ΤΑ ΝΕΑ ΜΑΣ ΜΟΝΤΕΛΑ
9, 11 καί 14 κυβ. ΠΟΔΩΝ
Ἀπό ἐμαγέ καί θερμομεταλλικούς θαλάμους.
ΑΜΕΣΟΣ ΚΑΙ ΕΓΓΥΗΜΕΝΗ
ΤΕΧΝΙΚΗ ΕΞΥΠΗΡΕΤΗΣΙΣ
ΔΙΑ ΤΟΥ ΤΑΧΥΚΙΝΗΤΟΥ ΣΥΝΕΡΓΕΙΟΥ ΜΑΣ
Ἀντιπρόσωποι Πατρῶν
Κ. ΚΥΡΙΑΚΟΠΟΥΛΟΣ-Ν. ΔΟΥΒΡΗΣ ΡΙ
ΜΑΙΖΩΝΟΣ 56 — ΤΗΛ. 39–87

ΜΟΤΟΣΥΚΛΕΤΤΕΣ
J AWA
125 - 175 - CC
4 ταχύτητες - αὐτόματα ἀμπραγιάζ - 45 Βάτ δυναμό.
ΙΣΧΥΡΕΣ, ΥΠΕΡΟΧΕΣ, ΦΘΗΝΕΣ
Φθηνότερες ἀπό τό Μοτοβακό
ΑΧ. ΘΑΝΟΥ
ΟΔΟΣ ΠΑΤΡΕΩΣ 11 — Τηλ. 44—60

ΣΧΟΛΙΑΖΟΝΤΑΣ ΤΗΝ ΟΜΙΛΙΑΝ ΤΟΥ κ. Σ. ΑΓΑΠΗΤΙΔΗ

Η ΜΟΡΦΗ ΤΟΥ ΟΙΚΟΝΟΜΙΚΟΥ ΠΡΟΒΛΗΜΑΤΟΣ ΤΗΣ ΕΛΛΑΔΟΣ

ΚΡΙΣΕΙΣ ΚΑΙ ΣΥΜΠΕΡΑΣΜΑΤΑ ΤΟΥ κ. ΝΙΚ. ΣΚΛΗΡΟΥ

Ὁ καθηγητής κ. Σωτήρ Ἀγαπητίδης, κατά τήν ὁμιλίαν του εἰς τό Πανεπιστήμιον Πατρῶν, ἐτόνισε τά ἑξῆς:

«Ἡ Ἑλληνική βιομηχανία ἐπροχώρησε περισσότερον τῆς γεωργίας καί τήν ὑπερέβη εἰς ἐθνικόν εἰσόδημα. Αὔξησις εἰσοδήματος 10% εἰς βιομηχανίαν καί 4% εἰς γεωργίαν. Ἡ γεωργία μας εἶναι ὑπανάπτυκτος διότι τό κλίμα καί τό ἔδαφος δέν εἶναι εὐνοϊκόν, ὁ γεωργικός κλῆρος μόνον 35 στρέμματα κατατεμαχισμένος εἰς 7 τεμάχια καί ἀντί ἐντατικῆς καλλιεργείας παράγουμε σιτάρι.

Ἐν τούτοις ἡ γεωργία ἐξακολουθεῖ καί σήμερον νά εἶναι ἡ βάσις στήν Ἑλλάδα, πλήν δέν εἶναι ἀρκετή χρειάζεται ἡ ἀνάπτυξις τῆς βιομηχανίας.

Ὑστεροῦμεν ὅμως καταπληκτικά τῶν ἄλλων χωρῶν εἰς τεχνικήν, κεφάλαια, παραγωγικότητα καί ὀργάνωσιν. Τά κεφάλαια Μάρσαλ δέν τά ἀξιοποιήσαμεν.

Οἱ χαμηλοί μισθοί μᾶς εἶναι δίκαιοι λόγῳ τῆς μικρᾶς παραγωγικότητος μας.

Ἄλλο κακό τῆς Ἑλλάδος εἶναι ἡ συχνότης τῶν πολέμων. Οἱ γείτονές μας καί οἱ Μεγάλοι καραδοκοῦν. Πρέπει δέ νά θέσωμεν ὑπεράνω ὅλων τήν σωτηρίαν καί ἀκεραιότητα τῆς πατρίδος. Ἔχουμε πλεόνασμα πληθυσμοῦ καί χαμηλό εἰσόδημα.

Μᾶς χαρακτηρίζει ἡ ἀδράνεια, ἡ ἀνεργία, ὁ παρασιτισμός. Δέν εἶναι λύσις ἡ ἐξαγωγή ἀνθρωπίνου ὑλικοῦ διά τῆς μεταναστεύσεως.

Ἡ δασμολογική προστασία τῶν ἀγροτικῶν προϊόντων αὐξάνει τό κόστος.

Ἔχουμε καί μιά ὑπερβολική ἐπιθυμία πρός πολιτιστικάς ἀπολαύσεις, παρά τό μικρόν εἰσόδημά μας, ἐνῶ οἱ Ἀσιᾶται προσαρμόζονται μέ τόν πολιτισμόν τους καί εἶναι ἐπαρκεῖς.

Ἐμεῖς εἰσάγουμε τριπλάσια ἀπαραίτητα εἴδη ἀπό τίς ἐξαγωγές μας καί καλύπτουμε τό συναλλαγματικόν ἔλλειμμα ἀπό ἀδήλους πόρους καί λοιπούς.

Ὁ Νάσερ διά οἰκονομίαν συναλλάγματος δέν ἐπιτρέπει ἔξοδον εἰς τούς Αἰγυπτίους.

Ἡ οἰκονομική ἐξάρτησις μας ἀπό τό ἐξωτερικό εἶναι μεγάλο κακό διότι ἀποβαίνει καί πολιτική ἐξάρτησις. Δέν ἔχομεν εἰδικευμένους. Χρειάζεται ἐπαγγελματική ἐκπαίδευσις ἀλλά δέν ἔχομεν προόδους οὔτε σ' αὐτήν. Ἔχομεν πολλούς καλούς ἐπιχειρηματίας ἀλλά κατατρίβονται μέ τά ἐμπόδια τῆς γραφειοκρατίας.

Ἔχομεν καί ἄλλες ἀσθενεῖς πλευρές: ὑποαπασχόλησιν, μετανάστευσιν καί παρασιτισμόν. Ἡ ἐκμηχάνισις τῆς γεωργίας ἐκτοπίζει ἀγρότας, ἐνῶ ἡ ἀπασχόλησις στήν βιομηχανία δέν ηὔξησε.

Ἔχομεν ἐπίσης ἀνισότητα εἰς τήν κατανομήν τοῦ ἐθνικοῦ εἰσοδήματος. Τό 1954 ἡ ἐπαρχία ἐλάμβανε τό 50% τοῦ ἐθν. εἰσοδήματος ἐν σχέσει πρός τήν πρωτεύουσαν καί τό 1964 μόνον 20% δηλαδή τό 1)5 τῆς πρωτευούσης. Ἡ Ἀθήνα ἔφθασε ἤδη ἐτήσιον εἰσόδημα κατά κεφαλήν 800 δολλάρια ὅσον καί ἡ Ὁλλανδία.

Τό πρόγραμμα περιφερειακῆς ἀναπτύξεως δέν ἔδωσε τ' ἀναμενόμενα ἀποτελέσματα (Ἤπειρος)

Φταίνε καί οἱ ἐπαρχιῶτες οἱ ὁποῖοι δίνουν δουλειά στήν πρωτεύουσα ἀγοράζοντες οἰκόπεδα καί διαμερίσματα.

Τά δημόσια ἔσοδά μας ἀντλοῦνται κυρίως ἀπό τούς πτωχούς ὑπό μορφήν ἐμμέσων φόρων. Οἱ ἄμεσοι φόροι εἶναι μόνον 20% τῶν ἐμμέσων».

Μετά τήν πλημμύραν αὐτῶν ἀπογοητευτικῶν στοιχείων ὁ κ. Ἀγαπητίδης ἐνόμισε ἀπαραίτητον νά μᾶς κάνει καί μερικές ἐνέσεις αἰσιοδοξίας, προοριζόμενες φαίνεται διά τούς φοιτητάς, καί προσέθεσε:

«Ἐν τούτοις τριπλασιάσθηκε ἤδη ἡ παραγωγή μας καί ἐνῶ προπολεμικῶς ἔλεγαν ὅτι δέν μποροῦν νά ζήσουν στήν Ἑλλάδα παραπάνω ἀπό 5—6 ἑκατομμύρια, τώρα πιστεύουμε στήν ἀνάπτυξή μας.

Ἔχομεν πλούσιον ὑπέδαφος μέ λιγνίτας καί ὑδατοπτώσεις διά βαρεῖαν βιομηχανίαν.

Ἔχομεν θέσιν ἐμπορικήν μεταξύ τῶν τριῶν Ἠπείρων καί προτιμούμεθα ὡς προμηθευταί τῶν ὑπαναπτύκτων διότι δέν εἴμεθα ἀποικιοκράτες. Πρέπει νά προωθήσουμε τίς ἐξαγωγές μας. Εὐμενής ἐξέλιξις εἶναι καί ἡ νομισματική σταθερότης ἡ ὁποία ἐπετεύχθη μέ μεγάλες θέβαια θυσίες, εἰς βάρος καί τῶν ἐργαζομένων καί τῶν ποσῶν τοῦ σχεδίου Μάρσαλ τό ὁποῖον μετετράπη εἰς χρυσᾶς λίρας διά νά ἀντιμετωπισθῇ ἡ χρυσοφιλία.

Πάντως πρέπει ν' ἀλλάξουμε καί ἐμεῖς καί τό ἔθνος μας, οἱ δέ ξένοι φίλοι νά φροντίσουν νά μᾶς ἀνεβάσουν».

Εἰς ἐρώτησίν μας: πῶς θ' ἀντεπεξέλθῃ ἡ βιομηχανία μας χωρίς ἐπιστημονικήν ἔρευναν, χωρίς δασμούς καί μέ ὑπερδιπλασιασμόν τῶν ἡμερομισθίων (ὅταν ἐξισωθοῦν μέ τά τῆς Ε.Ο.Κ.) ἢ μέ εἰσβολήν ξένων βιομηχάνων καί κεφαλαίων; ὁ κ. Ἀγαπητίδης ἀπήντησε ὅτι «τά μέν ἡμερομίσθια τῶν Ἑλλήνων δέν θά ἐξισωθοῦν ἀλλά θά παραμείνουν κατά 30% μικρότερα τῆς Ε.Ο.Κ., οἱ δέ τυχόν εἰσβολεῖς ξένοι πρέπει νά εἶναι συνεργάται μας».

Ἐπί τῶν ἀνωτέρω σοφεστάτων ἀπόψεων τοῦ κ. Ἀγαπητίδη πρέπει νά παρατηρήσωμεν τά ἑξῆς:

1) Τό μερίδιον τοῦ ἐθνικοῦ εἰσοδήματος πού λαμβάνει ἕστος κλάδος ὄχι μόνον δέν εἶναι ἐνδεικτικόν τῆς προόδου του καί τῆς παραγωγικότητός του, ἀλλ' ἀντιθέτως μέ τόν σημερινόν παρεμβατισμόν τοῦ κράτους μας εἶναι ἐνδεικτικόν τοῦ παρασιτισμοῦ. Ἡ βιομηχανία π.χ. ἐνῶ δέν εἶναι ἡ βάσις τῆς Ἑλλάδος, οὔτε πληθυσμόν ἀπασχολεῖ ὅπως ἡ γεωργία, ἐν τούτοις τό εἰσόδημα τῆς ὑπερέβη ἤδη τό τῆς γεωργίας, λόγῳ τῆς προστασίας τῆς βιομηχανίας διά δασμῶν ἀφθόνων ἐπενδύσεων καί λόγῳ τῶν μεγάλων τιμῶν ἐν συγκρίσει πρός τήν γεωργίαν.

2) Ἐπιμένει καί ὁ κ. Ἀγαπητίδης ὅτι ἡ γεωργία μας εἶναι ὑπανάπτυκτος καί ὄχι ἐντατική διότι δέν εἶναι ἐκμηχανισμένη. Ἐν τούτοις ἡ γεωργία τῆς Ἑλλάδος εἶναι ἀπό τάς πλέον προοδευμένας τοῦ κόσμου καί πλησιάζει τήν κηπουρικήν εἰς ἔντασιν. Εἶναι σφάλμα νά νομίζουμε ὅτι ἡ μηχανοκαλλιέργεια ἀποτελεῖ ἐντατικήν γεωργίαν, ἐφ' ὅσον δέν αὐξάνει τήν κατά στρέμμα ἀπόδοσιν.

3) Ὁ γεωργικός κλῆρος τῶν 35 στρεμμάτων δέν εἶναι μικρός διά μίαν ἐντατικήν καλλιέργειαν. Εἶναι πολύ μεγαλύτερος ἄλλων ἐντατικῶς καλλιεργουντων ἐθνῶν καί

ΣΥΝΕΧΕΙΑ εἰς τήν 7 σελίδα

TOYOTA
TOYOTA CORONA ΠΙΚ-ΑΠ 1/2 ΤΟΝΝΟΥ

Κινητήρ: 1500 c.c. - Ἱπποδύναμις: 74 ἵπποι SAE - Φορτίο: 1/2 τόννου - Τιμή: 58.000 Δρχ.
Ἰδανικός συνδυασμός ἐπιβατικοῦ - φορτηγοῦ. Ἄνετο - Ἰσχυρό - πολυτελές.
TOYOTA ΦΟΡΤΗΓΟ 1 ΤΟΝΝΟΥ
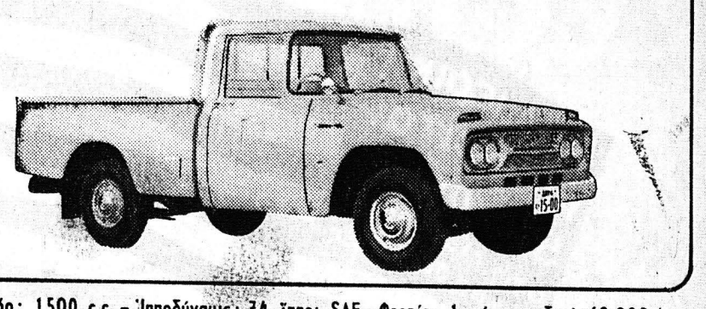
Κινητήρ: 1500 c.c. - Ἱπποδύναμις: 74 ἵπποι SAE - Φορτίο: 1 τόννου - Τιμή: 68.000 Δρχ.
Ἀνεξάρτητο σασσί. Τό πιό ἐπιτυχημένο φορτηγό γιά ἀγροτική καί ἐμπορική χρήση.
TOYOTA ΦΟΡΤΗΓΟ 1 1/2 ΤΟΝΝΟΥ

Κινητήρ: 1900 c.c. - Ἱπποδύναμις: 95 ἵπποι SAE - Φορτίο: 1 1/2 τόννου - Τιμή: 86.000 Δρχ.
Ἰσχυρό ἀνεξάρτητο σασσί. Μεγάλη μεταφορική ἱκανότης. Ἀνέσεις ἐπιβατικοῦ αὐτοκινήτου.
ΓΕΝΙΚΗ ΑΝΤΙΠΡΟΣΩΠΕΙΑ ΕΛΛΑΔΟΣ:
ΚΑΣΙΔΟΠΟΥΛΟΣ Α.Ε.
Λ. ΑΛΕΞΑΝΔΡΑΣ 28 ΤΗΛ. 822.139 - 820.755
ΤΡΙΑΣ
ΑΝΤΙΠΡΟΣΩΠΕΙΑ ΑΥΤΟΚΙΝΗΤΩΝ ΤΟΥΟΤΑ
Γ. ΠΑΡΑΣΚΕΥΟΠΟΥΛΟΣ Ν. ΚΟΣΜΟΠΟΥΛΟΣ & ΣΙΑ
ΑΓ. ΑΝΔΡΕΟΥ 170—172 — ΤΗΛ. 45—29 — 71—715 — ΠΑΤΡΑΙ