

ΙΤΑΛΙΚΗ ΑΓΟΡΑ ΥΠΟΔΗΜΑΤΩΝ

ΜΑΙΖΩΝΟΣ 50 —ΕΝΑΝΤΙ ΚΑΘ. ΕΚΚΛΗΣΙΑΣ—ΕΙΣ ΤΑΣ ΤΡΕΙΣ ΜΒΓΛΑΣ ΑΙΘΟΥΣΑΣ ΤΟΥ ΚΑΤΑΣΤΗΜΑΤΟΣ ΜΑΣ Η ΔΕΥΤΕΡΟΒΥΘΙΣ ΚΑΙ ΤΟ ΠΡΟΣΩΠΙΚΟ ΣΑΣ ΠΕΡΙΜΕΝΟΥΝ ΓΙΑ ΝΑ ΣΑΣ ΕΞΥΠΗΡΕΤΗΣΟΥΝ

Υποδήματα άνδρικά ραφτά Δρ α χ. 160

» γυναικεία τουαλέτας Δρχ 160

Υποδήματα περιπάτου Δρχ 60

ΙΤΑΛΙΚΗ ΑΓΟΡΑ ΥΠΟΔΗΜΑΤΩΝ

ΤΟ ΚΗΡΥΓΜΑ ΤΗΣ ΔΕΥΤΕΡΑΣ

ΤΟ ΑΙΜΑ ΤΟΥ ΧΡΙΣΤΟΥ

Ακάθαρτος είναι ο άμαρταλος άνθρωπος, ακάθαρτος ενώπιον του Θεού του Αγίου. Τι πρέπει να γίνει; Να καθαριστεί, να εξομαλυνθεί η ψυχή και η συνείδηση του από τα νεκρά της αμαρτίας έργα. Άλλ' ούδεν άλλο μέσον υπάρχει να καθαριστεί έτσι τον άμαρταλον, παρά το Αίμα του Κυρίου 'Ιησού Χριστού. Μας το λέγει ρητάς και σαφώς ο απόστολος Παύλος, «Τό αίμα του Χριστού... καθαρίζει την συνείδηση υμών από νεκρών έργων εις τό λατρεύει Θεό ζώντι».

ΙΑΤΡΟΙ

Ο Ιατρός ειδικός Παθολόγος Κ. ΣΤΕΡ. ΤΣΑΤΣΟΣ - δόξ. Χαροκόπι 65 Α' (Υψηλά Άλώνια Πάτρας, τηλ. 57-82. Ώρα 7 - 1 και 4 - 8 μ.μ.)

Ο Ιατρός κ. ΣΠΥΡ. ΧΡΥΣΑΝΘΑΚΗΣ ειδικός 'Οτορινολαρυγγολόγος, δέχεται εις την κλινική του Πλατεία Γεωργίου Α' 9, τηλ. 36-65.

ΚΛΙΝΙΚΗ ΟΡΘΟΠΕΔΙΚΗ Χειρουργική και Τραυματιολογική κ. ΓΡΗΓΟΡΙΟΥ Χ. ΣΟΛΩΜΟΥ, Βότση 35 (έναντι Τμήματος Μεταγωγών)

Ο Ιατρός κ. ΠΑΝΑΓΙΩΤΗΣ Γ. ΚΑΡΑΧΑΛΙΟΣ, ΕΙΔΙΚΟΣ ΠΑΘΟΛΟΓΟΣ, τέως επίμηλητής -Διευθυντής της Παθολογικής κλινικής τής Γ.Κ. Κρατικού Νοσοκομείου Πατρών δέχεται εις τό επί της 99 Καραϊσκάκη - Πατρών 79 (Παραπεύματα Νοσηράς) Ιατρείου 8-1 π. μ. και 4-8 μ. Δ. και δημοσίως ύπαιθρου και λοιπών Ταξείων 'Υγειας.

Ο Δρ. κ. Ν. ΛΑΓΟΥΜΙΤΖΗΣ, Χειρουργός 'Οτορινολαρυγγολόγος, επιστρώφας έξ 'Ην. Πολιτείας επανέλαβε τάς εργασίας του εις την κλινικήν του, Λεωφόρος Γούναρη 17, τηλ. 66-51 και 70-902.

Η 'Ορθοπαιδική Κλινική ΧΑΡΙΑΔΟΥ Ν. ΤΡΑΒΑΛΑ, χειρουργός - 'Ορθολογία, τρου μετεβίβη επί τής γαλιόνας, 'Αγίου Νικολάου και Ρίτας, 'Αγίου Νικολάου και Ρίτας, Φεραίου 70, τηλ. 36-32.

ΠΑΝΑΓΙΩΤΗΣ Ε. ΠΟΛΙΤΗΣ Παιδίατρος, Ειδικός επί Λοιμίων και Μόνιρα επί νοσημάτων προφρων νεογνών, δέχεται εν τό Ιατρείου του ΚΑΡΑΪΣΚΑΚΗ 126 β' 55 60, τηλ. 72-877 και 55 60.

Ο Ιατρός χειρουργός ούρολόγος κ. Δ. ΚΟΥΚΟΣ διδάκτωρ του Πανεπιστημίου 'Αθηνών ειδικός εις παθήσεις προστάτου, κύστεως, γεννητικών οργάνων και νεφρών δέχεται εις την Ουρολογικήν κλινικήν 'Ε. 'Ιπποκράτους, διασταύρωσις Δρμ. Γούναρη και 'Αθ. Δίκου 27, τηλ. 72-180.

ΠΑΙΔΙΑΤΡΟΣ ΕΥΓΕΝΙΑ Σ. ΒΑΣΙΛΟΠΟΥΛΟΥ, τέως Ιατρός Νοσοκομείου Παίδων 'Αγία Σοφία 'Αθηνών. Δέχεται Πλατεία Γεωργίου Α' και Γεροκαστοπούλου 22. Τηλ. 72-343

ΓΕΩΡΓΙΟΣ ΓΙΑ. ΚΑΜΕΛΟΠΟΥΛΟΣ χειρουργός όδοντίατρος, τ ASSISTENT ΤΗΣ ΣΤΟΜΑΤΟΛΟΓΙΚΗΣ ΧΕΙΡΟΥΡΓΙΚΗΣ ΚΛΙΝΙΚΗΣ τού Πανεπιστημίου ΜΑΙΝΣ Γερμανίας. ΠΑΘΗΣΕΙΣ ΣΤΟΜΑΤΟΣ. Πολυκατοικία Γεωλ. Ίπποκράτους, δόξ Γούναρη -Κανακάρι, 1ος όροφος. Βί ΣΟΔΟΣ έκ τής ΣΤΟΣΣ, τηλ. 49-22, οίκίαι 49-28.

Ο Ιατρός κ. ΔΙΓΕΝΟΠΟΥΛΟΣ ΧΑΡΙΑΔΟΣ μετέφερε τό ατρείου του Κορίνθου 301.

Ο κ. ΔΗΜ. ΦΩΤΟΠΟΥΛΟΣ παιδίατρος, δέχεται καθ' έκάστην εις τό Ιατρείου του δόξ Γεροκαστοπούλου 52 τηλ. 24-39.

ΣΤΑΥΡΟΣ Γ. ΓΟΒΔΕΛΑΣ, Ιατρός παθολόγος, δέχεται εις τό Ιατρείο του Κορίνθου 348, τηλ. 55-21 και 32-12

ΙΩΑΝΝΗΣ ΓΙΑΛΕΛΗΣ Ιατρός ειδικός παθολόγος μετέφερε τό Ιατρείου του Βασιλείου Ρούφου 90. Πλησίον 'Αγίου Αναργύρων, τηλ. 68-92.

Τ ΑΙΔΙΩΤΙΚΑΙ ΕΝΤΥΠΩΣΕΙΣ

Η ΑΜΕΡΙΚΗ ΚΑΙ Ο ΚΑΝΑΔΑΣ ΤΟΥ 1966

ΤΟΥ ΣΥΝΕΡΓΑΤΟΥ ΜΑΣ κ. Χ. ΚΑΡΑΜΑΝΟΥ

Δέν είχα ακόμη τελειώσει τάς περί Καναδά αφηγήσεις μου όταν μίαν έσπέραν ήκουσα από ραδιοφωνικών σταθμών τόν θάνατον τού στρατηγού Γεωργίου Βανιέ, γενικού διοικητού, αντιβασιλέως τού Καναδά. Με τόν θάνατον τού Βανιέ, ο Καναδάς έστερήθη ενός γενναίου στρατηγού τού εδούξασε τά γαλλοκαναδικά όπλα κατά τόν πρώτον παγκόσμιον πόλεμον, εις τόν όποιον άπόλεσε τόν ένα εκ τών ποδών του 'Από τούς Καναδούς, ο στρατηγός Βανιέ, έθεωρείτο όχι μόνον ο γενναίος στρατηγός, αλλά και ο άξιος γενικός διοικητής εις τόν όποιον είχαν απόλυτον πιστήν και έμπιστοσύνην άπαντες οι Καναδοί.

Τάς αφηγήσεις μου διά τούς 'Ηνωμένους Πολιτείας είχα κάμει, πολύ πρίν μεταβεί εις τόν Καναδά. 'Ηδη προτίθει με και συμπληρώσας εν συντομία ελάχιστα, πρίν άλλά άναχωρήσω διά τήν 'Ελλάδα δηλαδή τής 5ης 'Οκτωβρίου τού 1966.

Είς ένα τόν νοτιότερον σημείον τού Ρόντ 'Αιλαντ, παρά τόν 'Ατλαντικό, είναι μία πολύ άραιά άκτη όνομαζόμενη Ροκί Πόιντ. 'Εκεί και εις άπόστασιν μόλις έκάτον μέτρον από τήν παραλίαν και επί έκτασας άνω τών πεντακοσίων στρεμμάτων μακράν οίσιδιπτοντα συνουκίου ή εν γένει οίσιδιπτοντα καταχωμένη χώρα, ύπάρχουν άναριθμητα παιγνίδια όσα τού παιδιά μικρά ή άκμή και μέγало μπορούν να περάσουν ώρας εύχαρίστως, ώρας διασκεδάσας με τάς αϊώρας, άνερχόμενοι ή καταρχόμενοι, άλλα εισερχόμενοι είς άνοητικα μικράν 'τραίνοσκα και άνοητικα άριστούμενος γούρας άλλα άνερχόμενοι εις άρκετά ύψη και έκείθεν άπτόμασ καταρχόμενοι, άλλα καθήμενοι εις άρκετά ύψη και έκείθεν άπτόμασ καταρχόμενοι, άλλα έκαιοντάδες άλλων παιγνιδίων, που οί διάφορα παιγνίδια προματικά χροίονται, ζωογονούνται. Τά ήχηρά και άναρήτα γέλια τών μικρών μεταβιβάζονται και εις τούς μέγλους. Εύχαρίστως μπορεί κανείς να έξοδώςει, η ρικές άρες περιφερόμενος τήν μέγλην αυτήν περιοχήν τών παιγνιδίων, όπου άπολαμβάνει τόν ένθουσιασμόν και τήν γάρην τήν παντοστροφήν έπιλομμένην, από τήν νεαράν και σφιζόσασα από ζήην νεολαίαν.

Μεταξύ τού Κράσνον και τής πόλεως Πρόντινσκ και πλησίον ενός μέγλου πάρκου ύπάρχει ένας γάρος προσηρισμένος διά να μανάσων τά μικρά παιδιά άγρία ή κορίτσια από νεαρτάτης ηλικίας 18 μνήων και άνω να ίππεύουν, να έπιβίδωνται εις τήν ίππασίαν. Πράς τόν σκοπόν τούτον έχουν τά μικράσασα 'αλογικά τά όνομαζόμενα πούνοι. Τά αλογάκια αυτά φέρουν επί τής ράχης τών έπιπτιον (σέλας) επί τού όποιου τοποθετείται ένα παιδίος καλώς προσδεδεμένο επί τού έπιπτιού. Τά πούνοι αυτά θά διατρέξουν τρεις κύκλους ή διάμετρος τού κύκλου είναι περίπου 15 μέτρα. 'Η έκτέλεσις τριών κύκλων ίσχύει δι' έν εισιτήριον 25 σέντ δηλαδή 7.50 δραχμών. Τά παιδίακια μέ-

ΓΥΑΛΙΑ ΜΟΝΤΕΡΝΟΙ ΣΚΕΛΕΤΟΙ Τών καλλιτέρων Γερμανικών 'Εργοστασίων ΝΙΚ. Α. ΣΤΑΥΡΟΠΟΥΛΟΣ ΠΑΤΡΕΩΣ - ΚΟΡΙΝΘΟΥ 297Α - ΤΗΛ. 35-51 ΠΑΤΡΑΙ

ΗΛΕΚΤΡΙΚΑ ΨΥΓΕΙΑ GENERAL ELECTRIC 'Ασύγκριτα εις ποιότητα Καταληκτικά εις εμφάνισιν ΕΙΝΑΙ ΤΑ ΝΕΑ ΜΑΣ ΜΟΝΤΕΛΑ 9, 11 και 14 κυβ. ΠΟΔΩΝ 'Από έμαγέ και θερμομεταλλικούς θαλάμους ΑΜΕΣΟΣ ΚΑΙ ΕΓΓΗΜΕΝΗ ΤΕΧΝΙΚΗ ΕΞΥΠΗΡΕΤΗΣΙΣ ΔΙΑ ΤΟΥ ΤΑΧΥΚΙΝΗΤΟΥ ΣΥΝΕΡΓΕΙΟΥ ΜΑΣ 'Αντιπρόσωποι Πατρών Κ. ΚΥΡΙΑΚΟΠΟΥΛΟΣ-Ν. ΔΟΥΒΡΗΣ ΜΑΙΖΩΝΟΣ 56 - ΤΗΛ. 39-87

DAIHATSU ΜΟΝΤΕΛΑ 1967 ΕΠΙΒΑΤΗΓΑ ΚΑΙ ΦΟΡΤΗΓΑ ΚΟΜΨΑ - ΣΤΕΡΕΑ - ΟΙΚΟΝΟΜΙΚΑ - ΑΝΕΤΑ

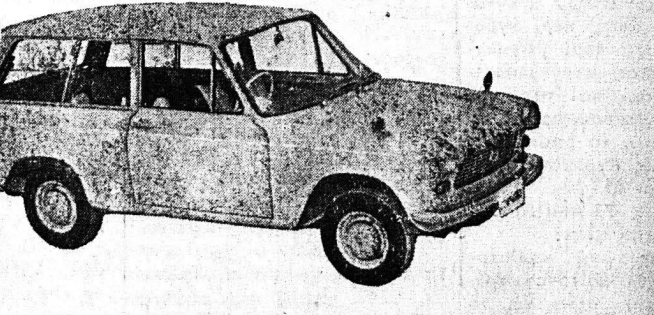

Table with 3 columns: Model Name, Description, Price. Includes models like F40D BERLINA DE LUXE, F40 BERLINA STANDARD, etc.

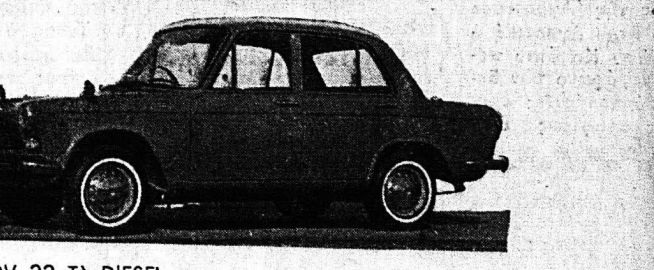

Table with 3 columns: Model Name, Description, Price. Includes models like D 200 (DV 22 T) DIESEL, V 100, etc.

Table with 3 columns: Model Name, Description, Price. Includes models like F 108 (HI-LINE), F 100 (HI-LINE), etc.



'Αντιπρόσωποι: Ν. 'Αχαΐας - 'Ηλείας - Αιτωλοακαρνανίας. Α)ΦΟΙ Κ. ΜΑΛΛΙΑΡΗ 'Αγ. 'Ανδρέου 104 Τηλ. 70-834 Πάτρα

Α. ΜΟΥΣΙΔΗΣ - Χ. ΠΑΠΑΧΡΗΣΤΟΥ ΟΜΟΡΡΥΘΜΟΣ ΕΤΑΙΡΙΑ ΚΑΤΑΣΚΕΥΩΝ

Πολυώντα έτοιμοπαράδοτα διαμερίσματα πολυτελούς κατασκευής τών δύο - τριών και τεσσάρων δωματίων εις τήν έπί τής Πλατείας Γεωργίου Α' άποπερωτωθείσαν πολυκατοικίαν ως και υπό κατασκευήν καταστήματα και διαμερίσματα 1-2-3-4-5 και 6 δωματίων εις άλλας κεντρικάς άνεγερσόμενας Πολυκατοικίας. Εύκολία πληρωμής. 'Επίσης πωλούνται Γραφεία ύπερπολυτελούς κατασκευής εις τό επί τής όδου Μαϊζώνος «ΚΡΥΣΤΑΛ ΠΑ ΛΑΣ» μέγαρον. Πληρ Ρ. Φεραίου 104 4ος όροφος τηλ. 72-074

Η LINDE

έφθασε στήν 'Ελλάδα !!!

GERMANΙΚΟ ΨΥΓΕΙΟ Linde ME ΤΟ ΣΥΣΤΗΜΑ LINDEFROST Πραγματική επανάσταση στη διατήρησι των τροφίμων

ΨΥΓΕΙΑ 3 ΑΣΤΕΡΩΝ LINDEFROST ΠΡΟ-Ι-ΟΝ ΠΡΑΓΜΑΤΙΚΗΣ ΠΕΙΡΑΣ 45 ΕΤΩΝ 'Ο μηχανικός LINDE είναι ο έφευρέτης τού κλειστού τύπου ψυκτικού μηχανήματος, τό όποιον άπέτελεσε πραγματικήν επανάστασιν, πρδ 45 έτών. ΑΠΟΚΛΕΙΣΤΙΚΟΣ ΑΝΤΙΠΡΟΣΩΠΟΣ ΑΝΔΡΕΑΣ ΑΛΕΞΟΠΟΥΛΟΣ Πλατεία Γεωργίου Α' 50 - Τηλ. 39-00

Καθαρίζονται... Βαφίζονται... ΤΑ ΠΑΝΤΑ ΜΕ ΕΠΙΤΥΧΙΑΝ ΑΥΤΟΜΑΤΑ ΜΗΧΑΝΗΜΑΤΑ Καθαριστήριο ΘΕΟΧΑΡΗ ΚΟΡΙΝΘΟΥ 315 - ΠΑΤΡΑΙ - ΤΗΛ. 36-59

ΜΟΤΟΣΥΚΛΕΤΤΕΣ JAWA 125 - 175 - CC 4 ταχύτιτες - αυτόματα άμπραγιάζ - 45 Βάττ δυναμό.

ΙΣΧΥΡΕΣ, ΥΠΕΡΟΧΕΣ, ΦΘΗΝΕΣ Φθινότερες από τό Μοτοδάκο ΑΧ. ΘΑΝΟΥ ΟΔΟΣ ΠΑΤΡΕΩΣ 11 - Τηλ. 44-60

ΤΡΟΧΟΙ ΓΕΡΜΑΝΙΚΟΙ Είς διαφόρους τύπους και όλας τάς διαμέτρους Μεγάλη Παρακαταθήρη. Πώλησις: Χονδρική - Λιανική Ε. Κ. ΔΗΜΑΚΟΥΔΙΣ Μαϊζώνος 89 Τηλέφ. 46-72 - ΠΑΤΡΑΙ

ΟΥΡΟΛΟΓΙΚΗ - ΧΕΙΡΟΥΡΓΙΚΗ ΑΓΙΑ ΣΟΦΙΑ Παθήσεις Προστάτου, Νεφρών, Γεννητικών 'Οργάνων, έξοστία μέν μέ τά πλέον σύγχρονα μέσα και έπιστημονικά έγκαταστάσεις. ΔΙΔΑΚΤΩΡ ΠΑΝΕΠΙΣΤΗΜΙΟΥ ΚΑΝΟΝΑΤΙΝΟΥΠΟΛΕΩΣ ΔΙΕΥΘ. ΟΒΟΛΟΓΟΥ, ΚΛΙΝΙΚΗΣ ΓΕΝΙΚΟΥ ΝΟΣΟΚΟΜΕΙΟΥ ΠΑΤΡΩΝ. ΜΑΙΖΩΝΟΣ 20 - ('Εναντι 'Αρσάκιου - Τηλ. 40-96 - ΠΑΤΡΑΙ