ΜΙΚΡΑΙ ΑΓΓΕΛΙΑΙ

ΕΝΟΙΚΙΑΖΕΤΑΙ κατάστημα εἰς ἀρίστην κατάστασιν, 90 τ. μ, κατάλληλον δι' οἱανδήποτε ἐπαγγελματικήν Στέγην ἐπί τῆς ὁδοῦ Κορίνθου καί Πανταλάσσης 46. Ἐπίσης ἐνοικιάζονται εἰς τό αὐτό κτίριον δύο συνεχόμενα γραφεῖα εἰς τόν Β! ὄροφον ὡς καί ἓν γραφεῖον μονάχικόν. Πληροφορίαι Φιλοποίμενος 23 Ποτοποιΐαν

ΚΑΜΑΡΙΕΡΑ καὶ καθαρίστρια ζητοῦνται διὰ τὸ ξενοδοχεῖον «Δελφοί». Πληροφορίαι Ἀγίου Ἀνδρέου 63 ξενοδοχεῖον «Δελφοί».

ΕΝΟΙΚΙΑΖΟΝΤΑΙ δύο δωμάτια, ἀνεξάρτητα, μετὰ κουζίνας καὶ λοιπῶν χρειωδῶν, εἰς ἄνω μέρος πλατείας Ἀγ. Λαύρας. Πληροφορίαι ὁδός Γιαννιτσῶν 19, ἄνω ὄροφον.

ΕΝΟΙΚΙΑΖΕΤΑΙ ἐν Ρίῳ οἰκία πρὸς παραθερισμὸν ἐκ 4 δωματίων, χὼλ, ἠλεκτρικοῦ κ.λ.π. χρειωδῶν. Πληροφορίαι Τηλέφ. 21-81.

ΠΩΛΟΥΝΤΑΙ δύο οἰκίαι ἐπὶ Πατρέως 13 καὶ 15 ἀντὶ ἑνὸς ἐξαπομμυρίου ἑκάστη. Πληροφορίαι: Γράψατε κ. Νικ. Κατσαρὸν Παπαρρηγοπούλου 13 — Πλατεῖα Κλαυθμῶνος Ἀθῆναι.

ΟΙΚΟΠΕΔΑ προνομοιοῦχο ἐπί τῆς ὁδοῦ Πατρῶν Κλάους **Δρόμος 8 μέτρων, νερὸ, φῶς, τρεῖς ἀστικαί συγκοινωνίαι. Εὐκολίαι πληρωμῆς. Πληροφορίαι συμβολαιογραφεῖον κ. Π. Παλούμπη Δ. Βότση 40 τηλ 51—25.**

ΠΩΛΟΥΝΤΑΙ οἰκόπεδα εἰ Ζαρουχλέϊκα εἰς τιμὴν συμφέρουσαν μέ νερό, φῶς, καί τακτικήν συγκοινωνίαν. Πληροφορίαι κ. Ν. Ροδόπουλον Ζαρουχλέϊκα.

ΕΝΟΙΚΙΑΖΕΤΑΙ ἐν Ρίῳ οἰκία ἐκ τεσσάρων δωματίων, Ο3, καὶ λοιπῶν χρειωδῶν. Πληροφορίαι τηλ. 21—8[illegible], Πάτραι.

ΕΝΟΙΚΙΑΖΕΤΑΙ Κατάστημα γωνία Σολωμοῦ καὶ Καποδιστρίου (Στάσις Ἁγίας Βαρβάρας) κατάλληλον καί διὰ Φαρμακεῖον. Πληροφορίοι Παραπλεύρως.

ΠΩΛΟΥΝΤΑΙ δύο οἰκόπεδα μία γωνία 260 πήχεων καί ἕνα διαμπερές 316 πήχεων Πληροφορίαι Καφέ — Μπάρ κ. Πυλαρινοῦ ὁδός Καλαβρύτων πρό τῶν ἐργατικῶν κατοικιῶν Ψαροφαΐου.

ΕΝΟΙΚΙΑΖΟΝΤΑΙ δύο ἕως τρία καταστήματα καὶ δύο ὄροφοι ἐξ εἴκοσι τριῶν δωματίων ἐπί τῆς ὁδοῦ Κορίνθου καὶ Κολοκοτρώνη (πρὼην Ταχυδρομεῖου) τελείως ἀνακαινιζόμενα μὲ καλοριφὲρ ἀσανσέρ κλπ. κατάλληλα δι' οἱανδήποτε χρῆσιν. Πληροφορίαι τηλ. 22—73.

ΜΗ ΨΑΧΝΕΤΕ ἀδίκως. Που θενὰ δὲν θὰ βρῆτε τόσον προνομιοῦχα οἰκόπεδα περιφραγμένα σᾶν αὐτὰ ποῦ σᾶς προσφέρομαν εἰς τὴν ΟΒΡΥΑΝ, ΜΙΝΤΙΛΟΓΛΙ καὶ ΑΝΤΙΡΡΙΟΝ. Δρόμοι φαρδεῖς χαλικοστρωμένοι, μεγάλες πλατεῖες, ἐκκλησίες, σχολεῖα, τηλέφωνον, φῶς, νερὸ, βρύσες, συγκοινωνίες καὶ πραγματικὰ μὲ τὸ κλειδὶ στὸ χέρι. ΟΙ ΜΙΜΗΤΑΙ ΜΑΣ εἶναι πολλοὶ. Ἐξακολουθοῦμεν ὅμως νὰ ἐπιμένωμεν ὅτι μόνον ἐμεῖς ἔχομεν τὰ τελειότερα καὶ ὡραιότερα οἰκόπεδα. Συμβόλαια ἀμέσως ὁριστικὰ, Ἐπισκέψεις τῶν ἐνδιαφερομένων δωρεὰν εἰς οἱανδήποτε ὥραν τῆς ἡμέρας. Πληροφορίαι Ρήγα Φερραίου 124 τηλεφ. 25 — 57. Κυριακὰς 71 — 446. Ποτὲ δὲν ἐπωλήθησαν ὡραιότερα.

ΠΩΛΟΥΝΤΑΙ ρετιρέ 1, 2, 3 δωματίων ὡς καὶ διαμερίσματα τῶν 3 δωματίων εἰς ἀποπερατουμένην Πολυκατοικίαν Ἀγ. Διονυσίου καί Ἄστυγος Πληροφορίαι κ. Σ. Σαράντην καὶ Σ. Δευτεραῖον τηλ. 66—08 καί 24—90

ΜΕΙΩΣΙΣ ΠΟΣΟΣΤΩΝ ΔΕΣΜΕΥΣΕΩΣ ΠΙΤΥΡΩΝ

Δι' ἀποφάσεως τοῦ Ὑπουργείου Ἐμπορίου ἡ ὑπὸ τῶν ἐπ' ἐμπορία ἐργαζομένων ἀλευρομύλων εἰς τὴν περιφέρειαν τῆς τέως Διοικήσεως Πρωτευούσης καὶ τάς περιφερείας τῶν Νομῶν Δωδεκανήσου, Ἀχαΐας καὶ Κερκύρας παραγομένη ποσότης πιτύρων δεσμεύεται εἰς ποσοστὸν ἀντιστοιχοῦν εἰς τὰ 70% ταύτης καὶ προκειμένου περὶ λοιπῶν ἀλευρομύλων εἰς τά 50%. Τά ἐξ εἰδικῶν ἀλέσεων σίτου παραγόμενα πίτυρα δεσμεύονται καθ' ἣν ποσότητα ταῦτα δέον νά διατίθεται ὑπὸ τῶν ἀλευρομύλων βάσει ὁδηγιῶν τοῦ Ὑπουργείου Γεωργίας συμφώνως πρός τά ἑκάστοτε δι' Ὑπουργικῶν ἀποφάσεων ὁριζόμενα.

ΕΞΟΦΛΗΣΙΣ ΔΑΝΕΙΩΝ ΕΠ ΕΝΕΧΥΡΩ ΣΤΑΦΙΔΟΣ

Δι' ἀποφάσεως τῆς Νομισματικῆς Ἐπιτροπῆς ἐνεκρίθη ἡ παράτασις μέχρι 31)8)67 ἐξοφλήσεως τοῦ ἐξ ὀφειλῆς Ἀγροτικῆς Τραπέζης τῆς Ἑλλάδος πρός τὴν Τράπεζαν τῆς Ἑλλάδος ὑπολοίπου ἐκ χορηγηθείσης αὐτῇ πιστώσεως διὰ τὴν χορήγησιν δανείων ἐπ' ἐνεχύρῳ σταφίδος.

ΕΚΘΕΣΙΣ
ΜΕΤΑΛΛΙΚΩΝ ΕΠΙΠΛΩΝ
"ΚΟΡΩΝΑ,,
ΚΟΥΖΙΝΕΣ ΥΓΡΑΕΡΙΩΝ
ΠΕΤΡΟΓΚΑΖ
Κ. ΜΠΑΛΟΣ
Μαιζῶνος 1 — Τηλ. 71—849

Θά κρούσουν τήν θύραν σας σήμερον, κυρίαι τῶν Ἐνοριακῶν Φιλοπτώχων Ταμείων. Ἀνταποκριθῆτε εἰς τήν ἔκκλησίν των διὰ τήν ἀνακούφισιν τῶν πτωχῶν.

ΓΙΑ ΣΟΣΤΗ ΣΤΕΡΕΩΣΗ ΝΟΜΟ ΣΥΣΤΗΜΑΤΑ RAWLPLUG
...μόνο τὸ ἐκτονούμενο μπουλῶνι
RAWLBOLTS
στερεώνει
ἀσφαλέστατα
ταχύτατα
οἰκονομικώτατα
• σὲ μπετόν
• σὲ γρανίτη
• σὲ κάθε συμπαγές σκληρό ὑλικό
Βάρη μέχρι καὶ 20 τόννων
RAWLPLUG
ΠΩΛΗΣΙΣ ΧΟΝΔΡΙΚΗ — ΛΙΑΝΙΚΗ
Ν. ΓΙΑΝΝΑΚΟΠΟΥΛΟΣ
Ἀγ. Ἀνδρέου — Φιλοποίμενος Τηλ. 55—82

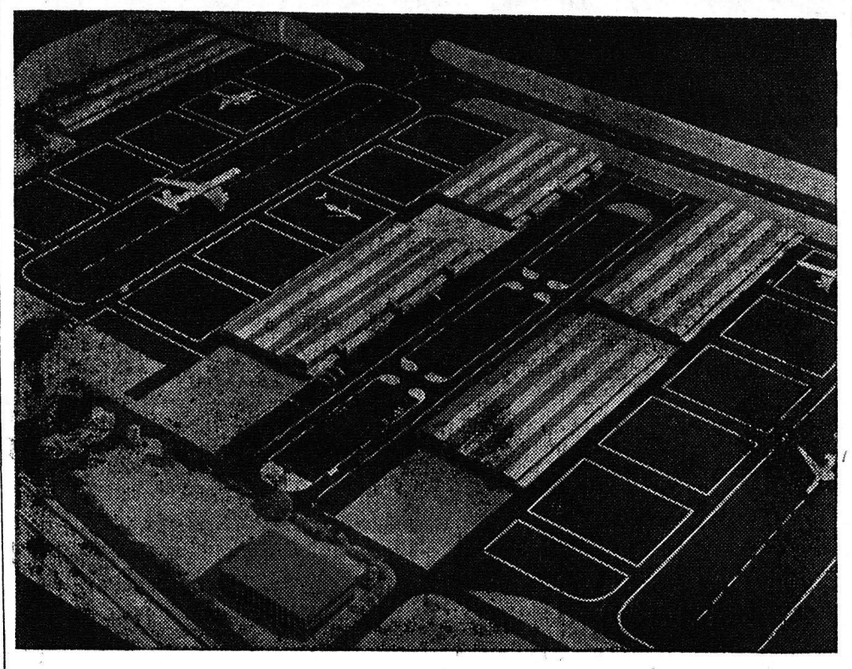

Τό μεγαλύτερον συγκρότημα ἀεροπορικῶν ἀποθηκῶν τοῦ κόσμου ἀνεγείρεται εἰς τό Ἀεροδρόμιον (Χήθρω) τοῦ Λονδίνου. Ὅταν τελειώσουν τά ἔργα θά καταστῇ δυνατόν νά διακινοῦνται μέσω αὐτοῦ ἐτησίως 1.000.000 τόννοι ἐμπορευμάτων, τετραπλασία σχεδόν ποσότης ἐν συγκρίσει μέ σήμερα.

ΟΤΑΝ ΥΠΑΡΧΕΙ ΥΠΟΜΟΝΗ ΚΑΙ ΘΕΛΗΣΙΣ

ΕΝΑΣ ΤΥΦΛΟΣ ΚΑΙ ΑΝΑΠΗΡΟΣ ΕΓΙΝΕ ΕΝΑΣ ΚΑΛΟΣ ΔΙΚΗΓΟΡΟΣ

ΤΟΥ ΣΥΝΕΡΓΑΤΟΥ ΜΑΣ κ. ΠΗΤΕΡ ΤΟΜ ΠΑΠΠΑΣ

Ἔχουν περάσῃ εἴκοσι δύο ἔτη ἀπὸ τότε πού ὁ γράφων ἀπέστειλεν ἀπὸ τάς ἀκτὰς τοῦ Εἰρηνικοῦ Ὠκεανοῦ τὴν πρώτην του ἀνταπόκρισιν πρός τὸν ἐκλιπόντα Ἱδρυτὴν τοῦ «Ἐθνικοῦ Κήρυκος» ἀείμνηστον Ἀνδρέαν Βρῆν.

Ἔκτοτε ὁ γράφων διαθέτει τό χαρτὶ καὶ μελάνι τοῦ «Ἐθνικοῦ Κήρυκος» διά σχόλια, ἀνάλυσιν καὶ, ὅσον εἶναι δυνατὸν, ἐμβάθυνσιν ἐπὶ τῶν διεθνῶν ἐξελίξεων

Αὐτήν τὴν φορὰν ὅμως ὁ «Ἐθνικός Κήρυξ» μέ εὐχαρίστησιν ἀφιερώνῃ τὴν στήλην αὐτήν σ' ἕνα ἄγνωστον πραγματικὸν ἥρωα ποὺ δὲν ἐξετοξεύθη εἰς τό διάστημα ἀλλὰ ποὺ μόνος του ἐκέρδισε τὸν σκληρὸν πόλεμον ἐναντίον τοῦ σκότους καὶ τοῦ πεπρωμένου.

Ὁ Εὐάγγελος Γεωργακάκης ἦτο ἕνας βοσκός ἀπὸ τὴν Κρήτην πού δὲν τοῦ ἄρεσε νὰ παραμείνῃ ἐκεῖ. Ἤθελε νά γίνῃ δικηγόρος καὶ ἐγκατέλειψε τὴν νῆσον διὰ τὴν πρωτεύουσαν.

Ἐκεῖ χωρὶς πόρους καὶ καμμίαν ὑποστήριξιν ἤρχισε νά ἀντιμετωπίζῃ τὴν σκληρὰν πάλην ποὺ ὀλίγοι εἰς τὴν ἑλληνικὴν πρωτεύουσαν ἤ ἀλλοῦ ἐγνώρισαν.

Βέβαια ὁ Εὐάγγελος Γεωργακάκης δὲν εἶναι ὁ πρῶτος νέος ποὺ μέ φιλοδοξίας διὰ τὸν μέλλον ἔφθασεν εἰς τὴν ἑλληνικὴν πρωτεύουσαν...

Καθ' ὅσον γνωρίζει ὁ γράφων ὁ βοσκός ἀπὸ τὴν Κρήτην εἶναι ὁπρῶτος νέος ποὺ εἰς ἡλικίαν τριάκοντα τριῶν ἐτῶν, χρησιμοποιῶν Μπραίηλ καὶ μαγνητόφωνον κατώρθωσε νὰ ὑπερσκελίσῃ 361 ἄλλους ἐπιδόξους δικηγόρους καὶ νά ἀποκαμίσῃ διά τὸ πρωτοφανές αὐτό κατόρθωμα τό δίπλωμα ποὺ τόσον ἤτο ἀποφασισμένος νά ἀποκτήσῃ.

Ὁ Εὐάγγελος Γεωργακάκης ἐκτός ἀπό τὰ ἄλλα προβλήματα ποὺ εἶχε νά ἀντιμετωπίσῃ εἶναι τυφλός, τό δεξί του χέρι εἶναι τεχνητό καὶ μόνον ἕνας δάκτυλος ἀπὸ τό ἀριστερόν του χέρι διατηρεῖ κάπως τήν αἴσθησιν τῆς ἀφῆς!!

Δυστυχῶς, ὁ Εὐάγγελος Γεωργακάκης ποὺ κέρδισε τήν σκληράν μάχην, ἔχασε τήν νίκην, Κανένας εἰς τήν Ἑλληνικήν πρωτεύουσαν δέν ἐνδιαφερόταν νά προσλάβῃ ἕνα τυφλόν μονόχειρα δικηγόρον.

Τήν 3ην Μαρτίου εἰς τό Πανγκοσμίου κυκλοφορίας ἀμερικανικόν περιοδικόν «ΤΑΙΜ» ὑπό τὸν τίτλον «ἕνας χαμένος νικητής» ἔκαμε τήν ἐμφάνισίν του ὁ Εὐάγγελος Γεωργακάκης Ἀμέσως μετά ταῦτα ἡ «Μεσημβρινή» ἔκαμε ἔκκλησιν πρός τόν Ἑλληνικόν λαόν νά βοηθήσουν τόν ἄνθρωπον ποὺ πολεμοῦσε τό σκοτάδι. Ἐπηκολούθησε ἡ ἀνάμιξις τοῦ κ. Ἀδαμαντίου Πεπελάσῃ ὁ ὁποῖος εἶπεν εἰς ρεπόρτερ τοῦ περιοδικοῦ: «Διάβασα τήν ἱστορία καὶ μὲ ἔκαμε νά αἰσθανθῶ ἐντροπήν. Ἀποδεικνύει πώς ἕνας τυφλός δύναται νά ἐρευνήσῃ τήν ψυχὴν του καὶ νά ἀνακαλύψῃ τὴν σημασίαν τῆς ζωῆς ποὺ εἶναι ἡ ἀλήθεια».

Χάρις εἰς τήν συνδομήν τοῦ κ. Πεπελάσῃ ὁ Εὐάγγελος Γεωργακάκης εἶναι ὁ πρῶτος τυφλός — μονόχειρ δικηγόρος πού ἐργάζεται τώρα εἰς τό τμῆμα ποὺ ἔχει σχέσιν μὲ τήν ἀγροτικήν νομοθεσίαν τῆς ἀγροτικῆς τραπέζης τῆς Ἑλλάδος, ὁ δὲ μισθός του ἀνέρχεται εἰς 7.000 τόν μῆνα.

«Τό περιοδικόν «Τάϊμ» ἤλλαξε τήν ζωήν μου, Ἐλπίζωνά φανῶ ἀντάξιος» εἶπεν ὁ νέος δικηγόρος τῆς Ἀγροτικῆς Τραπέζης εἰς τόν ρεπόρτερ τοῦ περιοδικοῦ.

Ἐδῶ τελειώνει ἱστορία τοῦ βοσκοῦ ἀπό τὴν Κρήτην. Δέν χρειάζονται λογοτεχνικάς διακοσμητικάς, γιρλαντας, οὔτε δραματοποίησιν. Μόνον ὀλίγος ἀνθρωπισμός καὶ ὀλίγη φαντασία. Εἰς τήν ἐποχὴν τοῦ εὐκόλου πλουτισμοῦ ποὺ ζῶμεν ὅταν οἱ γονεῖς τῶν ἀρτιμελῶν μαθητῶν ἐξαγοράζουν τούς βαθμοὺς τῆς ἀκαδημαϊκῆς ἀναπτύξεως των ἕνας ἀνάπηρος ὡς ὁ Γεωργακάκης θά ἔπρεπε νά καταδικασθῇ εἰς κάποιο κεντρικόν πεζοδρόμιον τῶν Ἀθηνῶν τραγουδῶντας κρητικές μαντινάδες. Ὁ γράφων ταπεινότατα ἐκφράζει τόν θαυμασμόν του μπροστὰ στὸ ἀλύγιστοκαὶ ἀκατάβλητο πνεῦμα καὶ τόν ψυχικόν κόσμον, τοῦ Γεωργακάκη.

Ὁ Γεωργακάκης δὲν ἔχει τά ὀπτικά μέσα διά νά γνωρίσῃ ἐξ ὄψεως τήν ζοῦγκλα τῆς ἀσφάλτου εἰς τήν ὁποίαν κατέχει καὶ αὐτός τὼρα μία θέσιν. Ἔχει ὅμως τόν μεγαλειώδη ψυχικό του κόσμο τόν ὁποῖον δέν θά γνωρίσουν ποτέ οἱ ἀρτιμελεῖς καὶ τῶ σώματι προνομιοῦχοι, λέοντες τῆς Ἑλληνικῆς πρωτευούσης.

ΠΗΤΕΡ ΤΟΜ ΠΑΠΠΑΣ

ΨΥΓΕΙΑ ELCO
ΑΝΔΡΕΑΣ ΑΛΕΞΟΠΟΥΛΟΣ
Πλατ. Γεωργίου Α' 50
Τηλ. 39-00
ΠΑΤΡΑΙ

Θερμοσίφωνες ELCO
ΑΝΔΡΕΑΣ ΑΛΕΞΟΠΟΥΛΟΣ
Πλατ. Γεωργίου Α' 50
Τηλ. 39-00 • ΠΑΤΡΑΙ

ΟΡΓΑΝΑ ΑΥΤΟΜΑΤΙΣΜΟΥ
Δι' ὅλα τά ἐργοστάσια καὶ βιοτεχνίας καί διά φῶξιν, θερμανσιν, ροήν, ὑγρασίαν, κλιματισμόν, θερμοστάται βιομηχανικά θερμόμετρα κλπ.
ΒΥΡΩΝ ΚΑΤΣΑΡΟΣ
Παπαρρηγοπούλου 13 — Πλατεῖα Κλαυθμῶνος Ἀθῆναι

Ὁ Δερματολόγος ἰατρός
ΜΙΜΗΣ Α. ΚΑΤΣΑΜΠΑΣ
καὶ ἡ αἰσθητικός
δίς ΛΙΛΙΝΑ ΚΑΤΣΑΜΠΑ
μετεφέρθησαν Πλατεῖαν Γεωργίου 30, εἴσοδος ἐντὸς τῆς στοᾶς.
ΤΗΛΕΦ. 28-77 καὶ 72-277

ΑΓΚΡΑΦΕΣ - ΦΙΟΓΚΟΙ
Ἡ τελευταία ΙΤΑΛΙΚΗ ΜΟΔΑ σὲ γυναικεῖα ὑποδήματα.
Πλουσία συλλογή χρωμάτων καὶ σχεδίων
ΠΩΛΗΣΙΣ ΧΟΝΔΡΙΚΗ – ΛΙΑΝΙΚΗ
Λ. ΣΤΑΜΑΤΟΠΟΥΛΟΣ
Κανακάρη 1476 – Τηλ. 70—393

Η ΕΠΙΒΡΑΒΕΥΣΙΣ ΣΕΙΡΑΣ ΕΠΙΜΟΝΩΝ ΠΡΟΣΠΑΘΕΙΩΝ

Ε.Α.Π. ΕΝΑ ΜΕΓΑΛΟ ΑΘΛΗΤΙΚΟΝ ΠΡΟΟΔΕΥΤΙΚΟΝ ΣΩΜΑΤΕΙΟΝ

ΤΟΥ ΣΥΝΕΡΓΑΤΟΥ ΜΑΣ κ. ΑΝΔΡ. ΣΠΗΛΙΟΠΟΥΛΟΥ

Φλέγεται ἀπό ἀκράτητον ἐνθουσιασμόν ἡ συνοικία Ἀγίου Διονυσίου. Ἡ αἰσιοδοξία, ὁ ἐνθουσιασμός καί ἡ μεγάλη ἀγάπη πρός τήν Ε.Α.Π. εἶναι τά χαρακτηριστικά κάθε φιλάθλου τῆς συνοικίας. Σωστό ἀθλητικό σχολεῖο ἔχει καταστῇ ἡ Ἕνωσις Ἀθλοπαιδιῶν Πατρῶν.

Τοῦτο ἐάν τό ἀντιληφθῇ κανείς καί μόνο μέ τό νά περάσῃ ἀπ' ἔξω ἀπό τό γυμναστήριόν της. Εἴτε πρωΐ εἶναι, εἴτε ἀπόγευμα, εἴτε βράδυ εἶναι, πάντοτε τό «σχολεῖο» πού λέγεται Ε.Α.Π. ἐάν εἶναι ἀνοικτό καί θά λειτουργῇ ὑπό τήν συνεχῆ ἐπίβλεψιν καί καθοδήγησιν τοῦ ἀρίστου «καθηγητοῦ του» κ.Γ. Σακέλη.

Ὁ ἀθλητικός σύλλογος Ε.Α.Π. ἱδρύθη τό 1927 καί ἔχει ἐγγεγραμμένους εἰς τήν δυναμίν του περί τούς 170 ἀθλητάς ἐν ἐνεργείᾳ.

Ἡ Ἕνωσις Ἀθλοπ. Πατρῶν διατηρεῖ σήμερον τμήματα Μπάσκετ, βόλεϋ, Πυγμαχίας, Ποδηλασίας καί πίνκ πόγκ. Ἅπαντα τά ἀνωτέρω διατηρούμενα τμήματα παρουσιάζουν μεγάλην καὶ ἀξιόλογον ἀθλητικήν δράσιν. Τά κυριώτερα τμήματα τῆς Ε.Α.Π. εἶναι τά τμήματα μπάσκετ καὶ πυγμαχίας.

Ἐξήτησα καὶ συνήντησα διά νά μᾶς ποῦν δυό λόγια διὰ τὰ ἀνωτέρω τμήματα τοὺς προπονητάς αὐτῶν κ.κ. Σακέλη καὶ Γαλανό.

Ὁ κ. ΣΑΚΕΛΗΣ, προπονητὴς τμήμ. Μπάσκετ: «Κατ' ἀρχὴν θέλω νά εὐχαριστήσω μέσω τῆς ἐφημερίδος σας «Ἐθνικός Κήρυξ» τήν διοίκησιν τοῦ συλλόγου Ε.Α.Π. ἡ ὁποία μὲ κάθε δυνατόν μέσον προσπαθεῖ νά συμπαρασταθῇ εἰς τό δύσκολον ἔργον τό ὁποῖον ἔχω ἀναλάβει.

Κατῆλθα εἰς τὴν Πάτρα λίγο πρὶν ἀπό τὸ καλοκαίρι καὶ εὑρῆκα, χωρίς νὰ θέλω νά κατηγορήσω κανένα, μία ὁμάδα τελεῖως ἀσύνδετη, κάνοντας κάθε τί δικό του, τοῦ κεφαλιοῦ του, ἀλλὰ ἀποτελουμένη ἀπό ἀρκετοὺς παίκτας ποὺ ὡς ἀντελήφθηκα μὲ λίγη καλὴ δουλειὰ καὶ λίγη προσοχὴ θά ἐγίνοντο τέλειοι.

Πρώτη μου ἐργασία ἦτο, ὅταν ἀνέλαβα πλέον, νά ἐπιβάλω τήν ἀπαιτουμένη πειθαρχία καὶ κατόπιν νά κατασκευάσω ὁμάδα ἀποτελουμένη ἀπὸ παίκτας ποὺ θά εἶχαν ὡς πρωταρχικό σκοπὸ τους τήν ἐξύψωσιν τοῦ ἀθλήματος καὶ γενικά τοῦ συλλόγου τους εἰς τόν ὁποῖον ἀνοίκουν καὶ ἀγωνίζονται.

Ἐπίσης προσπάθησα ἀκόμη νά ἐγγράψω εἰς τό σωματεῖον νέους ἀθλητάς, πραγματικά ταλέντα. Τοιουτοτρόπως εὑρισκόμεθα σήμερα νά ἔχη εἰς τήν δύναμίν του τὸ τμῆμα τοῦ Μπάσκετ πλέον τῶν 70 ἀθλητῶν ἀπό ἡλικίας 10 — 25 ἐτῶν.

Κατόπιν τούτων μετὰ πολὺ καὶ σκληρὴ ἐργασία σχεδόν καθ' ἕλας τάς ὥρας τῆς ἡμέρας καὶ πολλές φορές πλέον τῆς 11ης νυκτερινῆς κατώρθωσα νά δημιουργήσω ἐννέα ὁμάδας μετὰ τῶν ἀναπληρωματικῶν των ἤτοι: τέσσαρας ὁμάδας παίδων, προπονουμένας σὲ σύστημα «Μάντ τοῦ Μάντ» τέσσαρας ὁμάδας ἐφήβων, προπονουμένας σέ σύστημα «ζώνης» καὶ ἕνα γκρούπ ἀθλητῶν, οἱ ὁποῖοι θά ἀποτελέσουν τήν πρώτη ὁμάδα τῆς Ε.Α.Π. καὶ εἶναι: Τζελετόπουλος, Σταμόπουλος, Ἀσημακόπουλος, Τρωΐζος Σπυρόπουλος Σταύρου, Μέρτκας, Μιχαήλ Σπυρ. καὶ Κων., Φερμός, Καλιρούτης, Μίχαλος, καθὼς καὶ οἱ στρατευμένοι Σπαθής, Διαμαντής καὶ Σταματόπουλος».

Αὐτά μᾶς εἶπεν ὁ ἀκούραστος κ. Γεώργ. Σακέλης, πρώην καλαθοσφαιριστής τῆς χρυσῆς Παλλάδος τοῦ Πανελληνίου Ἀθηνῶν ὅταν τόν συνάντησα ἕνα ἀπόγευμα στὸ γυμναστήριο τῆς Ε.Α.Π.

Ὁ κ. ΓΑΛΑΝΟΣ, προπονητὴς τμήμ. πυγμαχίας: «Ἡ μεγάλη ἀγάπη μου πρός τὴν ΕΑΠ τό σωματεῖο ποὺ μὲ ἀνέβειξε μέ ὤθησε στὸ να ἀναλάβω τὴν προπόνησι τοῦ τμήματος τοῦ ἀγατημένου μου ἀθλήματος, τὴν πυγμαχία.

Τοιουτοτρόπως μετὰ πολλούς κόπους καί μὲ τήν πεῖρα ποὺ διαθέτω ὡς πυγμάχος κατώρθωσα νά φέρω πολλὰ καὶ μεγάλα ὡς πιστεύω ἀποτελέσματα.

Παρὰ τό βραχὺ χρονικό διάστημα ποὺ ἔχω ὡς προπονητὴς πυγμαχίας περίπου ἐνάμισυ ἔτος ἔχω βγάλει δυοδιεθνεῖς πυγμάχους ἤτοι τούς Σολωμόν καὶ Θεριανόν.

Ἐπίσης ἔχομεν κατακτήσῃ τό ἐπαρχιακό κύπελλο Α' κατηγορίας. Ἀκόμη κατὰ τούς προσφάτους διεξαχθέντας πυγμαχικοὺς ἀγῶνας Γ' Κατηγορίας ἡ Ε.Α.Π. καὶ εἰδικώτερον τό πυγμαχικό τμῆμα ἐξεπροσωπήθη ὑπό 13 πυγμάχων καὶ κατέλαβε τήν 6η θέσιν μὲ 11 βαθμοὺς, ὑποσκελίσας σύλλογους μέ ἱστορίαν καὶ ἄθλημα, καθώς ἐπίσης ἀποδείχθη ὡς ὁ καλλίτερος ἐπαρχιακός σύλλογος.

Κατά τοὺς ἀγῶνας αὐτοὺς ἡ Ε.Α.Π. ἀνέδειξε πρωταθλητὴν τόν πυγμάχο Σπ. Κάντα καὶ ἀπέσπασε 3 δεύτερες νίκες.

Παρὰ τὸ ὅτι εἴχαμε ἀρκετὰς ἀδικίες, χωρίς νά μᾶς φήσουν καὶ οἱ ἀτυχίες, ἐκρίθησαν οἱ: Κωστόπουλος, Κάντας πρωταθλητὴς, Μπαζοῦκος, Τσίμπτσης, Σταμόπουλος, Μαρκάδας

Αὐτά μᾶς εἶπε ὁ νέος προπονητὴς τοῦ πυγμαχικοῦ τμήματος κ. Γαλανός τόν ὁποῖον συνηντήσαμε στὸ ἐπὶ τῆς Γερμανρη, ἠλεκτρικά εἴδη, (κατάστημά του).

Αὐτὸ εἶναι τό φιλοπρόοδον ἀθλητικόν σωματεῖον τό ὁποῖον ἀριθμεῖ 40 ὁλόκληρα μελη μεγάλης ἀθλητικῆς ἐπιτυχίας καὶ δέν χρειάζεται, ἀναλειώνοντας, τίποτε ἄλλο ἀπό ἕνα μεγάλο ΜΠΡΑΒΟ καὶ εὖγε εἰς ὅσους ἐμόχθησαν καὶ εἰργάσθησαν διά τὴν ἀνώτερα ἀθλητικά ἐπίπεδα τῆς νερχόμενην Ἕνωσιν Ἀθλοπαιδιῶν Πατρῶν.

ΑΝΔΡΕΑΣ ΣΠΗΛΙΟΠΟΥΛΟΣ

ΤΗΛΕΦΩΝΑ ΤΑΞΙ

Πλατείας Γεωργίου	20—
Πλατείας Γεωργίου	24—
Πλατείας Ὁμονοίας	64—
Δικαστηρίων	42—
Δικαστηρίων	50—
Γούναρη 10 Ψαραγορά	2[illegible]
Πλατείας Ὄλγας	69—
Πλατείας Συμμάχων	43—

ΠΛΥΝΤΗΡΙΑ ELCO
ΑΝΔΡΕΑΣ ΑΛΕΞΟΠΟΥΛΟΣ
Πλατ. Γεωργίου Α. 50
Τηλ. 39-00 • ΠΑΤΡΑΙ

Οἱ πτωχοὶ περιμένουν νὰ ἀνακουφισθοῦν κατὰ τὰς ἁγίας ἑορτὰς. Δώσατε εἰς τά Φιλόπτωχα Ταμεῖα ὅτι προαιρεῖσθε.

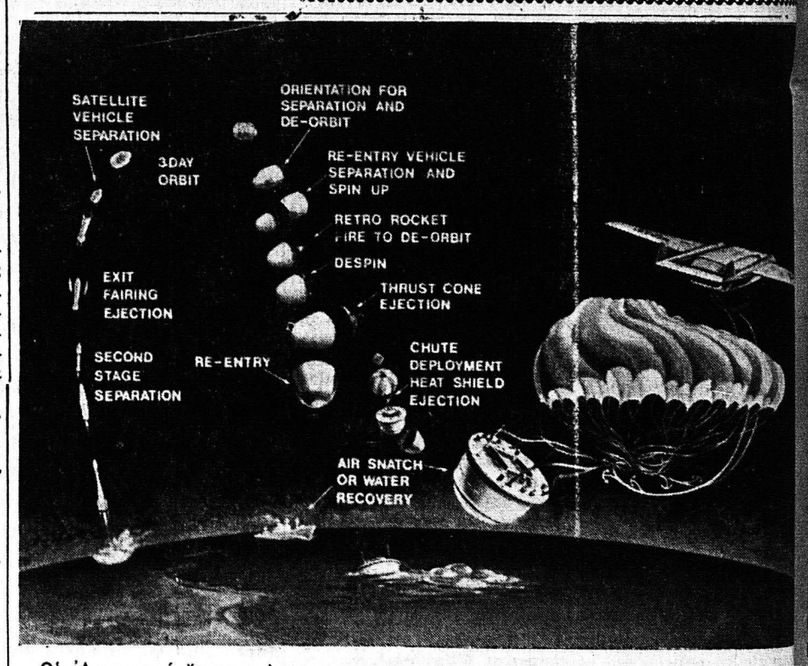

Οἱ Ἀμερικανοί ἤρχισαν ἀπό τινος ἕνα νέον πρόγραμμα διερευνήσεως τοῦ διαστήματος πρός διαπίστωσιν τῶν ἐπιδράσεων τῆς ἐλλείψεως βαρύτητος, τῆς ἀκτινοβολίας καὶ ἄλλων φαινομένων ἐπί τῆς Γῆς καὶ τοῦ ἀνθρώπου. Ἡ διερεύνησις γίνεται διά μή ἐπανδρωμένων διαστημοπλοίων τά ὁποία ἀφοῦ μένουν ἐπί τριήμερον εἰς τροχιάν πέριξ τῆς Γῆς ἐν συνεχείᾳ αὐτομάτως πίπτουν εἰς τήν Γῆν. Ἡ φωτογραφία δεικνύει τόν τρόπον ἐκτοξεύσεως καὶ ἐπιστροφῆς τοῦ «Βιολογικοῦ Δορυφόρου» ὡς καί τῆς περισυλλογῆς ἀπό ἀεροπλάνον κατὰ τὸ σύστημα τῆς «ἁρπαγῆς» τῶν ὀνεμοπτέρων.

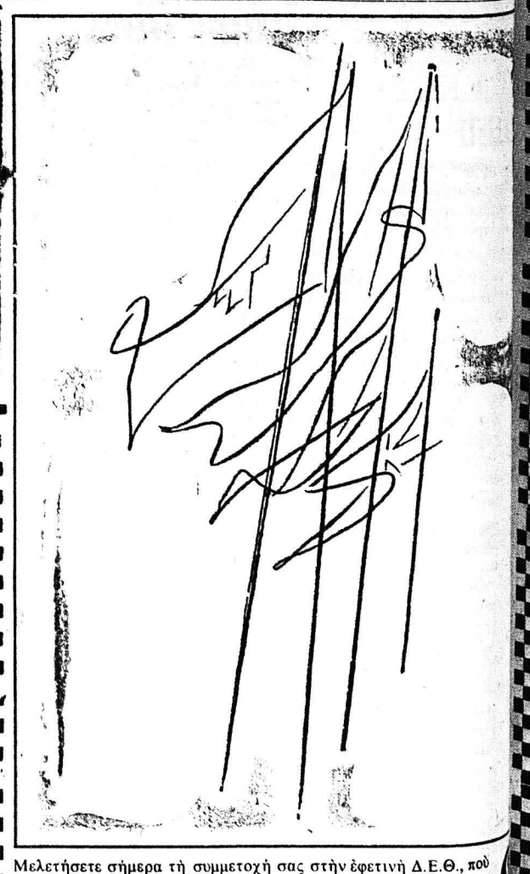

Μελετήσετε σήμερα τὴ συμμετοχή σας στὴν ἐφετινὴ Δ.Ε.Θ., ποὺ προβλέπεται νὰ ἔχη καταπληκτικὴ ἐπιτυχία. Ζητήσατε Κανονισμὸ συμμετοχῆς ἀπὸ τὰ Γραφεῖα (Θεσσαλονίκη, τηλ. 22.377, Ἀθῆναι Μητροπόλεως - Φιλελλήνων, τηλ. 230.959). Ἐξυπηρετεῖσθε καλύτερα, ὅσο ἐνωρίτερα δηλώσετε τὴ συμμετοχή σας. Προβάλετε τὰ προϊόντα σας σὲ 1.600.000 ἐπισκέπτες ἀπὸ ὅλη τὴν Ἑλλάδα καὶ τὸ ἐξωτερικό. 3-24 Σεπτεμβρίου

32Α ΔΙΕΘΝΗΣ ΕΚΘΕΣΙΣ ΘΕΣΣΑΛΟΝΙΚΗΣ 1967

ΠΟΛΛΟΙ ΔΙΑΦΗΜΙΖΟΥΝ ΜΙΚΡΑ ΦΟΡΤΗΓΑ ΑΥΤΟΚΙΝΗΤΑ
ΑΛΛΑ Τὸ καλλίτερο - Τὸ ὀτερεὸτερο - Τὸ οἰκονομικώτερο ΕΙΝΑΙ ΤΟ:

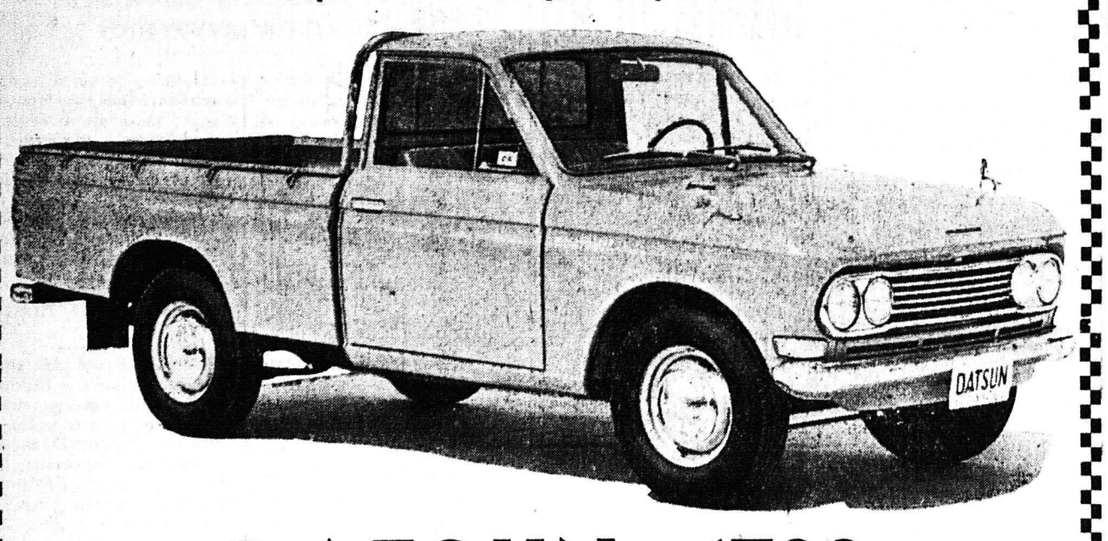

DATSUN 1300
1)2 - 3)4 ΚΑΙ 1 ΤΟΝΝΟΥ
◆ ΤΟ ΚΑΥΧΗΜΑ ΤΗΣ ΙΑΠΩΝΙΚΗΣ ΒΙΟΜΗΧΑΝΙΑΣ ΤΟΥ 1967 ◆
ΠΟΥ ΚΑΤΕΚΤΗΣΕ ΟΛΟΝ ΤΟΝ ΚΟΣΜΟ ΚΑΚΑΤΑΚΤΑ ΚΑΙ ΤΗΝ ΕΛΛΑΔΑ
Ἦλθε πρῶτο, κατὰ τὴν ἐπίσημο στατιστική στάς πωλήσεις τοῦ π. Φεβρουαρίου στὴν χώραν μας.
ΓΙΑ ΟΛΟΥΣ τοὺς ΔΡΟΜΟΥΣ ΓΙΑ ΟΛΑΣ τὰς ΧΡΗΣΕΙΣ
Πάμφθηνο σὲ σύγκριση μὲ τὰ μεγάλα του πλεονεκτήματα. — Ἑτοιμοπαράδοτα. — Μεγάλες εὐκολίες πληρωμῆς — Πρώτης σειρά ἀνταλλακτικῶν.
ΓΕΝΙΚΟ