

# ΜΙΚΡΑΙ ΑΓΓΕΛΙΑΙ

**ΟΙΚΟΠΕΔΑ** προνομιούχα επί της οδού Πατρών Κλάους Αρμόιος 8 μέτρων, νερό, φως, τρεις άστικά συγκοινωνία. Εύκολα πληρωμή. Πληροφορία συμβολαιογράφου κ. Π. Πελοπίτη Δ. Βότση 40 τηλ. 51-25.

**ΕΝΟΙΚΙΑΖΟΝΤΑΙ** δύο έως τρία καταστήματα και δύο δωμάτια έξι εικόσι τριών δωματίων επί της οδού Κορινθίου και Κολοκοτρώνη (πρώην Ταχυδρομείου) τελείως άνακαινιζόμενα με καλοριφέρ άσαντέρ κλπ. κατάλληλα δι' αιώδηπτε χρήση. Πληροφορία τηλ. 22-73.

**ΜΗ ΨΑΧΝΕΤΕ** άδικως. Πουθενά δεν θα βρείτε τόσο προνομιούχα οικόπεδα περιφραγμένα σαν αυτά που σας προσφέρουμε εις την ΟΒΡΥΑΝ ΜΙΝΤΙΛΟΓΙΑ και ΑΝΤΙΡΡΙΟΝ. Άρμόια φαρδείς χαλκοστρωμένοι, μεγάλες πλατείες, εκκλησίες, σχολεία, τηλέφωνο, φως, νερό, δρύϊνες, συγκοινωνίες και προμηθειών με το κλειδί στο χέρι. Οι ΜΙΜΗΤΑΙ ΜΑΣ είναι πολλοί. Έξασκολλούμε άμεσα να άπιμνωμεν ότι μόνον ήμετε ήκομεν τα τελειότερα και ώραιότερα οικόπεδα. Συμβόλαια άμεσα ώριστικά. Έπιστολέες τών άνδιφερομένων δωρεάν, εις αινώδηπτε ώρα τής ήμέρας. Πληροφορία Ρήγος Φερραίου 124 τηλ. 25-57. Κυριακάς 71-446. Ποτά δεν έπωλήθησαν ώραιότερα.

**ΠΛΟΥΝΤΑΙ** ρετιρά 1, 2, 3 δωματίων άς και διαμερίσματα τών 3 δωματίων εις άποτερουμένη Πολυκατοικία Άγ. Διονυσίου και Άστυγας Πληροφορία κ. Σ. Σαραντήν και Σ. Δευτεραίου τηλ. 66-08 και 24-90

**ΠΛΟΥΝΤΑΙ** οικόπεδα ει Ζαρουχίτικα εις τιμήν συμφέρουσαν με νερό, φως, και τακτική συγκοινωνία. Πληροφορία κ. Ν. Ροδόπουλον Ζαρουχίτικα.

**ΕΝΟΙΚΙΑΖΕΤΑΙ** εν Ρίφ οίκη έκ τεσσάρων δωματίων, 03, και λοιπών χρεωδών. Πληροφορία τηλ. 21-81, Πάτραι.

**ΕΝΟΙΚΙΑΖΕΤΑΙ** κατάστημα εις άριστην κατάστασιν 90 τ. μ. κατέλληλον δι' αινώδηπτε επαγγελματική Στέγη επί της οδού Κορινθίου και Πανταλάσσης 46. Έπίσης ενοικιάζονται εις το αυτό κτίριον δύο ανεγόμενα γραφεία εις τών Β1 έδαφον άς και έν γραφείον μεταχικόν. Πληροφορία φιλοπόιμενος 23 Ποταποίτα.

**ΠΛΟΥΝΤΑΙ** δύο οικόπεδα μία γωνία 260 πήχεων και ένα διαμπερές 316 πήχεων. Πληροφορία Καφέ — Μπάρκ Πυλάρ'ου οδού Καλαδρύτων πρό τών εργατικά καταικιών Φαραφάου.

**ΚΑΜΑΡΙΕΡΑ** και καθαρίστρια ζητούνται δια τών ξενοδοχείων «Δελφοί». Πληροφορία Άγίου Ανδρέου 63 ξενοδοχείων «Δελφοί».

**ΕΝΟΙΚΙΑΖΕΤΑΙ** εν Ρίφ οίκη πρός παραθερισμόν έκ 4 δωματίων χαλά ηλεκτρικώ

κ.λ.π. χρεωδών. Πληροφορία τηλ. 21-81.

**ΚΟΥΖΙΝΕΣ ELCO**  
ΑΝΔΡΕΑΣ ΔΕΞΟΠΟΥΛΟΣ  
Πλατ. Γεωργίου Α' 50  
Τηλ. 39-00  
ΠΑΤΡΑΙ

## PIRELLI HELLAS



ΖΕΥΣ 382

ΑΝΤΙΠΡΟΣΩΠΟΣ  
**ΠΑΝΕΜΠΟΡΙΚΗ Ο. Ε.**  
(ΝΕΖΕΡΙΤΗ - ΚΑΝΙΣΤΡΑ)  
ΑΓΙΟΥ ΑΝΔΡΕΟΥ 89 — ΤΗΛ. 41-69 — ΠΑΤΡΑΙ

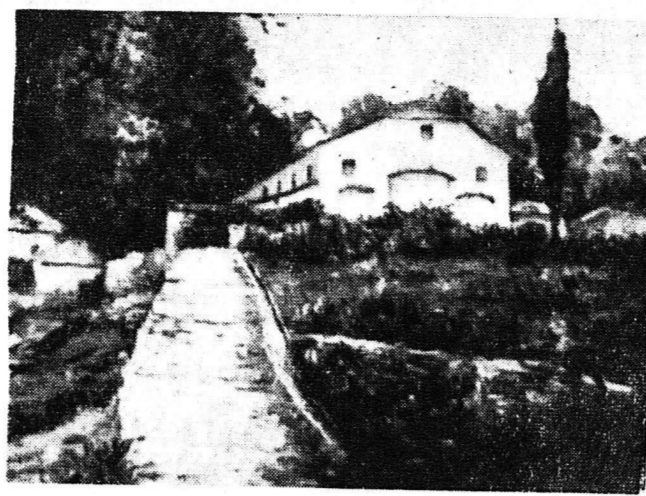

Είς τήν Δημοτικήν Βιβλιοθήκην συνεχίζεται ή έκθεσις ζωγραφικής τής Δ)δος Δανάης Στελλάκη πού έπροκάλεσε τόν ιδιαίτερον ενδιφερόν τών φιλοτέχνων. Η έκθεσις τής Δ)δος Στελλάκη θα μείνη άνοιχτή μέχρι και τής Πέμπτης τού Πάσχα. Άνωτέρω ένας άπό τούς πίνακας τής έκθέσεως «Ο Άγιος Τασί άρχις» (Πήλιο).

### ΠΕΜΠΤΗ Δ. ΦΛΟΓΕΡΑΣ

Άπέθανε και έκθευθη εν άνθρωπον! Τούτο άπεδείχθη εις τήν πάνδημον κηδείαν του. Ο άείμνητος φίλος μου Φλογεράς έφυγε άπό τόν μάτιον τούτο κόσμον εύτυχώς, αφήσας τούς υιούς του να κρατήσουν και να τιμήσουν περισσότερο τόν όνομά Φλογεράς, όπωσ ό διακεκριμένος, Γνωρινολαργολόγος Ιωάννης Φλογεράς άντάξιος υιός του μεγάλου και άληθινοήτου πατρός του. Αίωνια σου ή μνήμη άλησμόνητη, φίλε Μήτσο Φλογερά.

Ο ΑΝΔΡΟΥΤΣΟΠΟΥΛΟΣ Οδρού — Αγρότης

Έκείνο όμως δια τόν όποιον ό άείμνητος Φλογεράς θα μείνη, άλησμόνητος εις τήν περιφέρειαν Πατρών, ήτο ή έπιστημονική του κατάρτησις ως Ιατρού Παθολόγου, και ή άνεκτίμητος συμπεριφορά, εις όλόκληρον τόν αγροτικόν κόσμον τής έπαρχίας Πατρών τού όποιου ήτο ό άγαπημένος ίατρός.

Άλλά με ότι και να γράψω, δεν δύναμαι να παρουσιάσω, ποίος ήτο ό έκλιπών άείμνητος φίλος μου Μήτσος Φλογεράς και τι έχασε ή περιφέρεια άπό έπιστήμονα και

**ΠΛΥΝΤΗΡΙΑ ELCO**  
ΑΝΔΡΕΑΣ ΔΕΞΟΠΟΥΛΟΣ  
Πλατ. Γεωργίου Α' 50  
Τηλ. 39-00  
ΠΑΤΡΑΙ

**CHRYSLER - (ΚΡΑΪΣΛΕΡ)**  
ΕΞΩΛΕΜΒΙΟΙ ΜΗΧΑΝΑΙ  
ΥΨΗΛΩΝ - ΑΠΑΙΤΗΣΕΩΝ

Μία έξωλέμβιος μηχανή CHRYSLER — θαύμα μηχανικής και τεχνικής τελειότητας — είναι ή μηχανή που ταιριάζει στο σκάφος σας. 27 τύποι έξωλέμβιων μηχανών CHRYSLER — μοντέλα 1967 — 3,5 έως 105 ίππων, θα σας ένθουσιάζουν και θα σας ίκανοποιήσουν. Διετής έγγύησις, ειδικωμένο συνεργείο τεχνικών τής CHRYSLER και πλήρης σειρά ανταλλακτικών καλύπτουν όλες τίς ανάγκες τής μηχανής σας. Έμπιστευθήτε στην CHRYSLER. Έκατομύρια μηχανές CHRYSLER στην στερία και στην θάλασσα άποτελούν έγγύησι για τήν προτίμησι σας.

**ΓΕΝΙΚΟΙ ΑΝΤΙΠΡΟΣΩΠΟΙ ΠΕΛΟΠΟΝΝΗΣΟΥ**  
**Α. ΠΕΤΡΟΠΟΥΛΟΣ - ΥΟΙ**  
ΠΑΝΤΑΝΑΣΣΗΣ 13 ΤΗΛ. 46-06  
Και ΑΚΤΗ ΔΥΜΑΙΩΝ 110 ΤΗΛ. 72-094  
Τηλεφωνήσατε εις τών 72-094 και θα εξυπηρεθήτε άΜΕΣΩΣ.

**ΜΙΚΡΑΙ ΑΓΓΕΛΙΑΙ** ιδιοκτήτου. Πληροφορία 71-534. Ένοικιάζεται μηχανή συμπατολεπτικής, λόγω άλλης άπασχολήσεως τού στημένη.

**Χαλιά - Ταπέτο**  
ΚΥΡΙΕΣ ΜΟΥ, Μή φθείρετε τά χαλιά και τά ταπέτα σας με κτυπήματα.

ΕΙΔΙΚΟΣ ΤΕΧΝΙΤΗΣ άναλαμβάνει τών καθαρισμόν ΚΑΤ' ΟΙΚΟΝ χαλιών ταπέτων ΔΙ' ΕΙΔΙΚΟΥ ΜΗΧΑΝΗΜΑΤΟΣ. Έπίσης άναλαμβάνουμ χαλιά, ταπέτα πρός άξιν σε ειδικόν θάλαμον, πλύσιμο, μαντάρισμα και άξιν γή κροσσών.

ΠΛΗΡΟΦΟΡΙΑ:  
**Ίωάννην Καβιανάν**  
ΕΛΛΗΝ. ΣΤΡΑΤΙΟΤΟΥ 69, ΤΗΛ. 70-746

**ΠΑΣΧΑ!!**  
ΘΕΛΕΤΕ ΝΑ ΚΑΝΕΤΕ ΕΝΑ ΔΩΡΟ ΠΟΙΟΤΗΤΟΣ ΣΤΟ ΣΠΙΤΙ ΣΑΣ;;

**Νοί**  
ΕΝΑ ΨΥΓΕΙΟ  
SIEMENS

ΜΕ ΑΥΤΟΜΑΤΗ ΑΠΟΨΥΞΗ  
ΜΑΓΝΗΤΙΚΗ ΠΟΡΤΑ  
ΑΡΙΣΤΗ ΕΚΜΕΤΑΛΛΕΥΣΗ ΧΩΡΟΥ  
ΕΝΑ ΨΥΓΕΙΟ SIEMENS

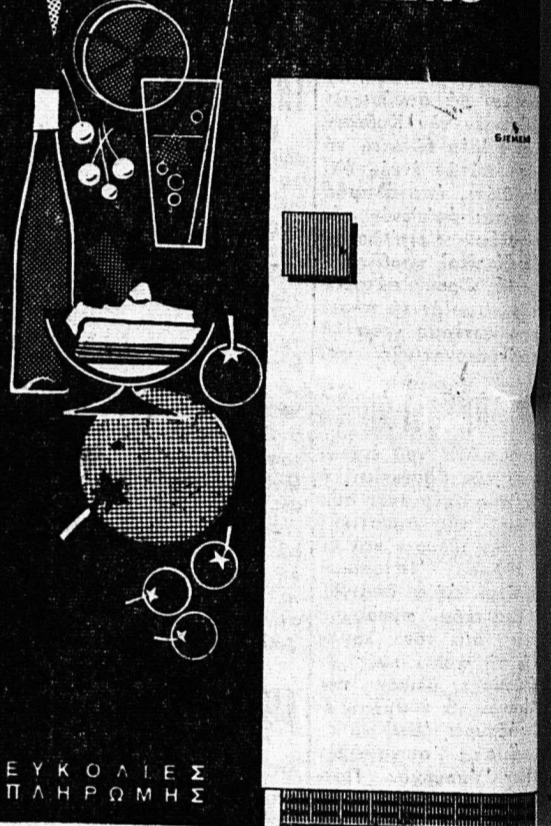

ΕΥΚΟΛΙΕΣ ΠΛΗΡΩΜΗΣ

ΠΡΟΪΟΝΤΑ ΣΗΜΕΝΣ  
ΜΠΙΑ ΚΑΝΕΛΛΑΤΟΥ  
ΓΕΡΟΚΩΣΤΟΠΟΥΛΟΥ 21-ΠΑΤΡΑΙ-ΤΗΛ...

# ΑΠΟΨΥΞΙΣ

ΑΥΤΟΜΑΤΟΣ ΣΥΝΗΘΗΣ ΑΥΤΟΜΑΤΟΣ ΣΤΙΓΜΙΑΙΑ



ΠΟΙΑΝ ΠΡΟΤΙΜΑΤΕ;  
**ΚELVINATOR**  
ΓΙΑ ΟΛΗ ΣΑΣ ΤΗ ΖΩΗ  
ΑΠΟΚΛΕΙΣΤΙΚΟΣ ΑΝΤΙΠΡΟΣΩΠΟΣ  
**Γ. ΣΩΤΗΡΟΠΟΥΛΟΣ Ο. Ε.**  
ΜΑΙΖΩΝΟΣ 107 ΤΗΛ. 21-47 - ΠΑΤΡΑΙ  
ΑΥΘΗΜΕΡΟΝ ΤΕΧΝΙΚΗ ΕΞΥΠΗΡΕΤΗΣΙΣ

**ΣΙΔΗΡΟΥΡΓΟΙ - ΜΗΧΑΝΟΥΡΓΟΙ**  
**ΥΔΡΑΥΛΙΚΟΙ - ΣΥΝΕΡΓΕΙΑ Κ.Λ.Π.**

Σας ειδοποιούμεν ότι παρελάβομεν Φορητά Μηχανήματα Έλεκτροσυγκολλησεως (Μετασχηματιστάς) άρίστης κατασκευής και ποιότητος τών 35 - 150 Άμπερ και τών 20 - 220 Άμπερ.

Είς τιμάς πολύ χαμηλάς και με Εύκολιας πληρωμής Έπισκεφθήτε μας πρός τόν συμφέρον σας Δίδεται έγγύησις καλής λειτουργίας ΤΕΧΝΙΚΑΙ ΑΝΤΙΠΡΟΣΩΠΕΙΑΙ

**Ε. ΔΗΜΑΚΟΠΟΥΛΟΣ**  
Μαϊζώνος 89 - Τηλ. 46-72 - ΠΑΤΡΑΙ

**ΤΟΥΤΟΤΑ CORONA DE LUXE SEDAN**

Κινητήρ: 1500 c.c. - Ίνποδύναμις: 74 ίπποι SAE. Τιμή με αριθμό κυκλοφορίας: SEDAN: 98.000 Δρχ. — DELUXE: 110.000 Δρχ. Τό αυτοκίνητο πού έπέβληθη χάρις στή άναμφισβήτητητα χαρισμάτων του. Κατάλληλο για επαγγελματική και ιδιωτική χρήση. Οικονομικό - γερό - πολυτελές - νέο.

ΓΕΝΙΚΗ ΑΝΤΙΠΡΟΣΩΠΕΙΑ ΕΛΛΑΔΟΣ:  
**ΚΑΣΙΔΟΠΟΥΛΟΣ Α. Ε.**  
Α. ΛΑΞΑΝΔΡΑΣ 28 ΤΗΛ. 822.139 - 820.755

ΑΝΤΙΠΡΟΣΩΠΕΙΑ ΑΥΤΟΚΙΝΗΤΩΝ ΤΟΥΤΟΤΑ  
**Γ. ΠΑΡΑΣΚΕΥΟΠΟΥΛΟΣ Ν. ΚΟΣΜΟΠΟΥΛΟΣ & ΣΙΑ**  
ΑΓ. ΑΝΔΡΕΟΥ 170-172 - ΤΗΛ. 45-29 - 71-715 - ΠΑΤΡΑΙ

Θερμοσίφωνες  
**ELCO**  
ΑΝΔΡΕΑΣ ΔΕΞΟΠΟΥΛΟΣ  
Πλατ. Γεωργίου Α' 50  
Τηλ. 39-00  
ΠΑΤΡΑΙ

**ΨΥΓΕΙΑ ELCO**  
ΑΝΔΡΕΑΣ ΔΕΞΟΠΟΥΛΟΣ  
Πλατ. Γεωργίου Α' 50  
Τηλ. 39-00  
ΠΑΤΡΑΙ

ΑΠΟ ΧΘΕΣ ΕΤΕΘΗΣΑΝ ΕΙΣ ΤΗΝ ΚΑΤΑΝΑΛΩΣΙΝ ΤΑ ΠΕΡΙΦΗΜΑ **ΠΑΓΩΤΑ ΑΒΠΑ** ΕΥΓΕΥΣΤΑ ΚΑΙ ΜΕ ΑΓΝΑ ΥΛΙΚΑ Έργοστάσιον Άγ. Άνδρέου 168 γ'