ΠΡΟΪΟΝΤΑ ΠΟΙΟΤΗΤΟΣ
ΠΙΤΣΟΣ
ΓΡΗΓΟΡΙΟΣ ΚΟΥΒΕΡΙΑΝΟΣ

ΕΘΝΙΚΟΣ ΚΗΡΥΞ

ΚΑΘΑΡΙΣΤΗΡΙΑ
ΣΙΔΗΡΩΤΗΡΙΑ
ΒΑΦΕΙΑ
Ἀναμνήσιον
ΕΝ ΠΑΤΡΑΙΣ
ΣΤΕΓΝΟ
ΚΑΘΑΡΙΣΜΑ

ΑΠΟ ΕΒΔΟΜΑΔΑ ΕΙΣ ΕΒΔΟΜΑΔΑ

ΑΝΑ ΤΗΝ ΠΟΛΙΝ

Δ. Πουρνάρας

ΤΟ ΠΑΣΧΑ ή «ἑορτὴ ἑορτῶν καὶ πανήγυρις πανηγύρεων» γιορτάστηκε καὶ φέτος μὲ λαμπρότητα ἰδιαίτερη ἀπὸ ὅλους τοὺς Ἕλληνας ὀρθοδόξους. Μέν χαρὰ εὐφροσύνη καὶ αἰσιοδοξία ἀνάλογη ἑνός τόσο κοσμοϊστορικοῦ, μοναδικοῦ καὶ σωτηρίου γιὰ ὁλόκληρο τὸ ἀνθρώπινο γένος γεγονότος ἀπὸ τῆς δημιουργίας τῆς συντελείας του. Ἦταν ἀναβάπτισμα πίστεως πού φέρνει τὸ νικητήριο τέρμα μιᾶς δοκιμασίας μοναδικῆς, τήν ὁποί ἀν μόνο ὁ Υἱός τοῦ Θεοῦ θά μποροῦσε καρτερικά νὰ ὑπομείνη γιὰ νὰ ἀποτελέση μέ τό θριαμβευτικό καὶ ὑπέρλαμπρο παράδειγμα τῆς Ἁγίας ζωῆς καὶ τῆς σωτήριας διδασκαλίας Του τὸν μαρτυρικό ἐπίλογο τῆς ἀνάρετης ἐπίγειας ζωῆς Του, μὲ τὴν ὁποίαν θέλησε νὰ οὐσιωθῆ ἡ ὑπόσχεσή σὲ ἔργα Ἀγάπης τήν προαιώνια καὶ στοργὴ τοῦ Οὐρανίου Πατέρα. Μέσα σὲ μιὰ ἀτμόσφαιρα εὐτυχίας πνευματικῆς πού τήν συνθέτουν χαρμόσυνες κλαγγές καμπάνες, αἱ φωνοὶ εὐχαριστίας, θερμὲς εὐχὲς πρότοι, λαμπάδες, φῶτα πολλὰ καὶ ἀλλαλαγμοὶ χαρᾶς, ξεπάσματα αὐθόρμητα ψυχῆς πού ἐλεύθερη πιὰ ἀπό τὰ προπατορικὰ δεσμὰ ὁδεύει τὼρα τὴν ὁδό πού φῶτισε μὲ τὴ θυσία πάνω στὸ μαρτυρικό Σταυρό Του ὁ Χριστὸς καὶ ὁδηγεῖ στὴ σωτηρία τῶν ψυχῶν μας.

Ἑκατοντάδες χρόνια ἐπαναλαμβάνεται ἡ ἀναπαράσταση τῶν θείων Του Παθῶν πού ἀφίνουν ἔκθαμβους καὶ ἐκστατικούς πάντοτε τοὺς ἀνθρώπους. Ζοῦμε ξανὰ ἐκεῖνες τὶς ἱστορικές στιγμὲς πού ἄλλαξαν τοῦ γένους μας τή μοῖρα. Μία θυσία διαρκής, δίδαγμα ἠθικῶν ἀρχῶν πού ἐξασφαλίζει εὐτυχία καὶ χαρά σὲ τούτη ἐδῶ τὴν πρόσκαιρη ζωή. Γαλήνη αἰώνια, ἀθάνατη ζωή, χωρίς πόνους λύπες καὶ στεναγμούς στὴν ἄλλη. Πράξεις εὐεργεσίας καὶ παρακαταθῆκες ἱερές, κανόνες ἰδανικῆς ζωῆς καὶ θαύματα ἀπίστευτα γιὰ τὸ μικρό ἀνθρώπινο μυαλό ἦταν τό σύντομο διάβα Του, ἀπό τή γῆ μας. Καὶ ἡ ἀπάντησις τῶν «κατ, εἰκόνα καὶ ὁμοίωσιν» δημιουργημάτων Του, ὅτι καμμιά λέξη δὲν μπορεῖ κυριολεκτικά νὰ ἀποδώση. Ἀγνωμοσύνη, προδοσία, ἐχθρότητα, καὶ κακία ἐκπληκτική πού μόνο σ' ἀνήμερα ἄγρια θεριά ταιριάζει...

Μέ βάγια καὶ βασιλικὲς τιμὲς Τὸν ὑποδέχτηκαν στὰ Ἱερεσόλυμα τὴν περασμένη Κυριακή ἄν καὶ ὁ ἴδιος δὲν θέλησε ποτὲ καμμιὰ ἀνθρώπινη τιμή. Εἶχε ποτὲ ἀνάγκη ἀπ' αὐτή ὁ Δημιουργός τῶν πάντων ὅταν ἐνσαρκωθεῖς κατέβηκε στὴ γῆ νὰ γίνη Σωτήρας τῶν ψυχῶν μας; Ἡ τελευταία ἐπίσημη παρουσία Του θὰ εἶναι αὐτή. Τὴν ἄλλη κιόλας μέρα χωρὶς νὰ χάνουνε καιρό, θά πάρουν τήν ἀπόφασή οἱ Φαρισαῖοι σέ εἰδικὸ συμβούλιο πού θὰ συγκαλέσουν «ὅπως παγιδεύσωσι αὐτόν ἐν λόγῳ». Θά ἀπαιτήσουν ὕστερα τὴν θανατικὴ καταδίκη Του μὲ τὴν κατηγορίαν τοῦ ἐπαναστάτη καὶ εὔκολα, μέ ἀμοιβὴ τριάντα μόνο ἀργύρια, θά βροῦν τὸν προδότη Ἰούδα ἀνάμεσα στοὺς πιστούς μαθητάς Του κι' θὰ τὸν παραδώσουν στούς Ρωμαίους κατακτητὰς γιὰ νὰ δικασθῆ σὲ μιὰ παρωδία δίκης στὴν ὁποίαν ὁ ἴδιος ὁ ὄχλος πού πρὶν λίγες μέρες Τὸν ὑπεδέχθη βασιλικά θά φωνάζη μέ πάθος μανιασμένα:

Ἄρον, ἄρον, σταύρωσον αὐτόν!!!

Σέ λησταὶ καὶ βασανιστὰς θὰ παραδοθῆ ὕστερα γιὰ τὴν ἐκτέλεση τῆς καταδικαστικῆς ἀποφάσεως ἡ ὁποία ἐλήφθη ἐκ διαστικά, γιὰ νὰ γίνη ἔρμαιο στὰ χέρια ἐκείνων πού ἐν τούτοις ἦρθε στὸν κόσμο γιὰ νὰ σώση ἀπὸ τὴν αἰώνια καταδίκη. Καὶ ἐγκαταλειμμένος ἀπὸ ὅλους κι αὐτούς ἀκόμη τοὺς πιστοὺς μαθητὰς Του πού ἀπὸ φόβο ὄχι μόνο δὲν Τὸν συμπαραστάθηκαν ἀλλὰ Τὸν ἀπαρνήθηκαν, θά ὑποστῆ ἀδιαμαρτύρητα μὲ ὑπερκόσμια πραότητα καὶ θεία γαλήνη τὸν πιο ἐξευτελιστικό καὶ γιά κακούργους ἀκόμη θάνατο. Θά κρεμαστῆ σὲ ξύλινο σταυρὸ «ὁ ἐν ὕδασι τὴν γῆν κρεμάσας».

Φρίκη καὶ ἀποτροπιασμὸς κυριεύει καὶ τὼρα ἀκόμη σ' αὐτὴ τή σκέψη κάθε ἀνθρώπινη καρδιά γιὰ νὰ συγκλονισθῆ ὕστερα νὰ μείνη ἔκθαμβη καὶ νὰ πλημμυρισθῆ μὲ αἰσιοδοξία καὶ χαρὰ μὲ τὴν Ἀνάσταση πού θά ἀκολουθήση καί ἡ ὁποία ἐπιφυλάσσεται γιὰ κάθε ἀνθρώπινη ψυχὴ πού θά υἱοθετήση μὲ τὴν θέρμη τῆς πίστης του αὐτὴ τὴν Ἀλήθεια, τὸν ἀκρογωνιαῖο λίθο τῆς Χριστιανικῆς θρησκείας μας.

Γι αὐτὸ γονατιστοὶ τὸν «Σταυρὸν τοῦ μαρτυρίου Του προσκυνοῦμε καὶ τὴν Ἁγίαν Του ἀνάστασιν γιορτάζομεν» σὲ μιὰ ἀτμόσφαιρα πού τὴν εὐωδιάζει ἡ κατοπράσινη ἄνοιξη ἡ στολισμένη μὲ ὁλάνθινες πασχαλιές, ἀκακίες, βιολέτες καὶ τοιανταφυλιές, καὶ τὴν στεφανώνει — σκέπη θεϊκή ἀνεξερεύνητη — ἕνας ἀπέραντος οὐρανός, γαλάζιος, Ἐκεῖ ψηλὰ στρέφουν παντοτινὰ ὅλα τὰ πλάσματά Του μέ ἐμπιστοσύνη τάθλέμματα καὶ ἡ ψυχὴ ἀπαλλαγμένη ἀπό ἀμφιβολίες, εὐλαβικά ἐπαναλαμβάνει τὴν νικητήρια τοῦ θανάτου ἰαχὴ πού δέν ἀφίνει περιθώρια γιὰ ὑποχωρήσεις, ἀναπτερώνει τὶς ἐλπίδες, καὶ θεμελιώνει τὶς προσδοκίες.

Χριστὸς ἀνέστη!!!

ΔΗΜ. ΠΟΥΡΝΑΡΑΣ

ΓΝΗΣΙΑ ΚΡΥΣΤΑΛΛΑ
ΑΥΤΟΚΙΝΗΤΩΝ
ΠΑΡ—ΜΠΡΙΖ ΚΑΙ ΘΥΡΩΝ
"Ο ΓΑΛΛΟΣ..
ΤΣΙΜΟΥΧΕΣ ΚΑΙ ΕΠΙΣΚΕΥΑΙ
ΓΡΥΛΛΩΝ ΚΡΥΣΤΑΛΛΩΝ
ΕΠΙΣΗΣ ΤΟΠΟΘΕΤΟΥΝΤΑΙ
ΤΑΧΟΓΡΑΦΟΙ ΚΙΝΤΖΛΕ
ΓΕΝΙΚΟΙ ΑΝΤΙΠΡΟΣΩΠΟΙ
ΠΕΛΟΠΟΝΝΗΣΟΥ & ΝΗΣΩΝ
Π. ΜΑΣΤΡΑΝΤΩΝΑΚΗΣ
Τ. ΟΡΦΑΝΟΣ
Καρόλου 22 Τηλ. 66-73 — 66-74 ΠΑΤΡΑΙ

Ὑποδήματα
Μόδας
"ΟΣΚΑΡ,,
"ΟΣΚΑΡ,,
Σ. ΑΠΟΣΤΟΛΙΔΗΣ Ο.Ε.
Μαιζῶνος 115
Τηλέφ. 54—80
ΠΑΤΡΑΙ

ΕΠΙΤΛΑ
Σέ ὅλα τά στύλ
Κομψὰ καὶ ἄνετα γιὰ κάθε γοῦστο θὰ βρῆτε τὴν μεγαλείτερα ποικιλία σὲ τιμὲς ἐργοστασίου καὶ μὲ ΕΥΚΟΛΙΕΣ ΠΛΗΡΩΜΗΣ
Εἶναι συμφέρον σας νὰ μᾶς ἐπισκεφθῆτε
ΕΚΘΕΣΙΣ Ἄνω μέρος Ὑψηλῆς Ἀγωνίας
ΚΩΝ. ΓΑΛΙΑΤΣΑΤΟΣ
ΕΡΓΟΣΤΑΣΙΟΝ ΚΑΝΑΚΑΡΗ 156
Παραπλεύρως Πρακτορείου Καλαβρυτῶν

ΣΤΕΝΑ
ΠΑΠΟΥΤΣΙΑ
ΜΑΚΡΑΙΝΟΥΝ
ΚΑΙ
ΦΑΡΔΑΙΝΟΥΝ
Καταστήματα
Γ. ΣΤΑΜΑΤΟΠΟΥΛΟΥ
Γεροκωστοπούλου 27

Διαπιστώσεις ἐπὶ τῶν οἰκονομικῶν ἐξελίξεων τό 1966

ΑΙ ΠΡΟΟΔΟΙ ΚΑΙ ΑΙ ΑΔΥΝΑΜΙΑΙ ΤΗΣ ΣΗΜΕΡΙΝΗΣ ΟΙΚΟΝΟΜΙΑΣ

Ἡ ἔκθεσις τοῦ Διοικητοῦ τῆς Τραπέζης Ἑλλάδος κ. Ζ. Ζολῶτα

Τήν παρελθοῦσαν Πέμπτην 20ὴν Ἀπριλίου ἐγένετο, εἰς τὴν Τράπεζαν τῆς Ἑλλάδος ἡ ἐτησία Γενική Συνέλευσις τῶν μετόχων τοῦ ἱδρύματος, κατὰ τὴν ὁποίαν ὁ Διοικητής αὐτοῦ καθηγητὴς κ. Ξενοφῶν Ζολώτας ἀνέγνωσε τὴν Ἔκθεσιν του ἐπὶ τῶν πεπραγμένων τῆς οἰκονομικῆς χρήσεως 1966. Τά κυριώτερα σημεῖα τῆς ἐκθέσεως τοῦ κ. Ζολώτα ἔχουν ὡς ἀκολούθως:

Τό 1966 ὑπῆρξε διά τὴν ἑλληνικὴν οἰκονομίαν ἔτος σημαντικῆς προόδου καὶ ὡρισμένων διαρθωτικῶν μεταβολῶν μακροχρονιωτέρας σημασίας.

Ἡ κατὰ τὸ 1966 πρόοδος τῆς ἑλληνικῆς οἰκονομίας συνοψίζεται εἰς τὴν διὰ τέταρτον κατὰ σειράν ἔτος ταχεῖαν αὔξησιν τοῦ ἐθνικοῦ εἰσοδήματος καὶ δή μὲ ρυθμὸν ὑψηλότερον ἐκείνου τοῦ προηγουμένου ἔτους (8,2% τό 1966 ἔναντι 7,2% τό 1965) ἐνῶ παραλλήλως οἱ προσδιοριστικοὶ τῆς νομισματικῆς ἰσορροπίας παράγοντες εἶχον κατὰ τὸ πλεῖστον εὐνοϊκωτέραν διαμόρφωσιν.

Εἶναι βέβαιον ὅτι, ἐφ' ὅσον χρειασθῆ ἡ οἰκονομική πολιτική διαθέτει ἀποτελεσματικά μέσα συμψηφιστικῆς ἐνισχύσεως τῆς ἐνεργοῦ ζητήσεως κατὰ τρόπον ἀποκλείοντα κάμψιν τῆς οἰκονομικῆς δραστηριότητος. Συγχρόνως ὅμως τίθεται ἀμέσως καὶ σοβαρῶς τό θέμα τοῦ περιεχομένου τῆς τοιαύτης συμψηφιστικῆς λειτουργίας τῆς οἰκονομικῆς πολιτικῆς.

Ὁ ἰδιωτικός καὶ ὁ δημόσιος τομεύς καταλλήλως κινητοποιούμενοι, διαθέτουν εὐρείας δυνατότητας παραγωγικῆς ἀξιοποιήσεως τῶν ἑκάστοτε διαθεσίμων πόρων, κατὰ τρόπον ἐξασφαλίζοντα ὑψηλά ἐπίπεδα οἰκονομικῆς δραστηριότητες ἀλλὰ καὶ ταχεῖς ρυθμοὺς οἰκονομικῆς ἀναπτύξεως. Ὁ νομισματικός προγραμματισμός κινηθεὶς προκαταρτικῶς δημιουργεῖ ἤδη τάς ἀπαραιτήτους πρός τοῦτο συνθήκας, ἐνῶ παραλλήλως ἐπεσημάνθησαν οἱ τομεῖς τῶν βιομηχανικῶν καὶ τουριστικῶν ἐπενδύσεων καὶ τῆς λαϊκῆς καὶ ἀγροτικῆς στέγης, ὡς ἐπίκεντρα συμψηφιστικῆς καὶ ἀναπτυξιακῆς οἰκονομικῆς δραστηριότητος. Ἰδιαιτέρα σημασία ἀποδίδεται εἰς τήν βελτίωσιν τῶν στεγαστικῶν συνθηκῶν τῶν ἀσθενεστέρων εἰσοδηματικῶν τάξεων κυρίως λόγω τῆς ὑπάρξεως ὑψηλῆς κοινωνικῆς προτεραιότητος ἀλλὰ καὶ λόγω τοῦ εἰδικωτέρου συμψηφιστικοῦ χαρακτῆρος τῶν σχετικῶν δαπανῶν

Ἡ πρόσφατος ἐμπειρία ἐκ τῶν ἐξελίξεων τῆς ἑλληνικῆς οἰκονομίας κατέστησε πλέον σαφές, ὅτι τό πρόβλημα, τό ὁποῖον τίθεται μὲ αὔξουσαν ἐπιτακτικότητα εἶναι ἡ ἐπίτευξις εὐρείας ἐκτάσεως διαρθρωτικῶν μεταβολῶν αἱ ὁποῖαι θά διανοίγουν νέους τομεῖς παραγωγικῆς ἀξιοποιήσεως τῶν αὐξανομένων διαθεσίμων πόρων κατὰ τρόπον ἐξασφαλίζοντα συνεχῆ μεταβολὴν εἰς τὴν οἰκονομικὴν ἀνάπτυξιν καὶ τὴν ταχεῖαν ἀνύψωσιν τοῦ βιοτικοῦ ἐπιπέδου τοῦ λαοῦ.

Η ΕΞΑΛΕΙΨΕΙΣ ΤΗΣ ΧΡΥΣΟΦΙΛΙΑΣ

Εἰς τό τέλος τοῦ 1966 συνεπληρώθη τὸ πρῶτον ἔτος ἀπό τῆς καθιερώσεως τῶν μέτρων ρυθμίσεως τῆς ἀγορᾶς τῆς χρυσῆς λίρας. Οὕτω, ἡ ἐπανεισροή εἰς τὴν Τράπεζαν τῆς Ἑλλάδος πολλῶν ἑκατομμυρίων χρυσῶν λιρῶν ἐπετεύχθη παραλλήλως πρός μείωσιν τοῦ ρυθμοῦ αὐξήσεως τῆς νομισματικῆς κυκλοφορίας, ραγδαίαν αὔξησιν τῶν ἰδιωτικῶν καταθέσεων καὶ ἀνακοπὴν τῆς διαρροῆς τῶν συναλλαγματικῶν διαθεσίμων τῆς χώρας.

Ἐκεῖνο τό ὁποῖον δέον νὰ ὑπογραμμισθῆ ἐνταῦθα εἶναι ὅτι ἡ ἐκτόπισις τῆς χρυσοφιλίας ἀποτελεῖ τὴν σημαντικωτέραν ἴσως κατὰ τὰ τελευταῖα ἔτη διαρθρωτικήν βελτίωσιν ἐντός τῶν πλαισίων τῆς ἑλληνικῆς οἰκονομίας δημιουργοῦσα νέας προοπτικάς ἀλλὰ καὶ ὑποχρεώσεις εἰς τήν διαδικασίαν τῆς οἰκονομικῆς ἀναπτύξεως.

ΑΥΞΗΣΙΣ ΚΑΤΑΘΕΣΕΩΝ

Ἡ μεγαλυτέρα μέχρι τοῦδε αὔξησις τῶν ἰδιωτικῶν καταθέσεων εἰς τὰς τραπέζας ἐσημειώθη κατὰ τὸ παρελθόν ἔτος, ἀνελθοῦσα εἰς 8.199 ἐκατ. δραχμῶν ἤ 21,6%. Τὸ γεγονός αὐτό ἐδημιούργησεν ὡρισμένας ἀνησυχίας ὡς πρός τὸ ἐπιπεδον τῆς οἰκονομικῆς δραστηριότητος καὶ ἀπὸ τῆς πλευρᾶς αὐτῆς ἠρμηνεύθη ὡς δυσμενές.

Οὕτως, ἡ συνεχιζομένη κατά τούς πρώτους μῆνας τοῦ τρέχοντος ἔτους ταχυτάτη αὔξησις τῶν ἰδιωτικῶν καταθέσεων συνδυαζομένη πρός τά συμπτώματα κάμψεως τῆς ἐπενδυτικῆς δραστηριότητος εἰς ὡρισμένους τομεῖς τῆς οἰκονομίας, θέτει τὸ ὅλον πρόβλημα ἐπὶ ἄλλης βάσεως. Ἤδη ὅμως πρός ἀποκλεισμὸν τῆς ἐνδεχομένης ἐντεῦθεν χαλαρώσεως τῆς οἰκονομικῆς δραστηριότητος ἐξησφαλίσθη, ἡ ἐτοιμότης τοῦ νομισματικοῦ προγραμματισμοῦ διὰ τὴν ἄσκησιν ἀποτελεσματικῆς συμψηφιστικῆς πολιτικῆς ἀνορθωτικοῦ χαρακτῆρος.

Ο ΕΞΩΤΕΡΙΚΟΣ ΤΟΜΕΥΣ

Ἡ αὔξουσα ἐλλειμματικότης τοῦ ἐξωτερικοῦ τομέως τῆς ἑλληνικῆς οἰκονομίας ἀποτελεῖ βασικὸν περιοριστικὸν παράγοντα εἰς τὴν διαδικασίαν τῆς οἰκονομικῆς ἀναπτύξεως. Ἡ ἐπιβράνδυσις τοῦ ρυθμοῦ αὐξήσεως τῆς ἐν λόγῳ ἐλλειμματικότητος κατὰ τό παρελθὸν ἔτος ἐβελτίωσεν σχετικῶς τὴν κατάστασιν, ἡ ὁποία ὅμως διατηρεῖ ἐν τῷ συνόλῳ τὴν ὀξεῖαν προβληματικότητά της.

Ἀπὸ πλευρᾶς τῆς κινήσεως κεφαλαίων αἱ ἐξελίξεις τοῦ παρελθόντος ἔτους, ἀλλὰ καὶ αἱ ὑφιστάμεναι προοπτικαὶ δημιουργοῦν τὴν ἀνάγκην σοβαρᾶς ἀντιμετωπίσεως τοῦ προβλήματος τοῦ ἐξωτερικοῦ δανεισμοῦ.

ΔΑΝΕΙΑΚΟΙ ΠΟΡΟΙ

Εἶναι ἀναμφισβήτητον, ὅτι μία ὑπὸ ἀνάπτυξιν χώρα, ὡς ἡ Ἑλλάς, εἶναι σκόπιμον καὶ ἀπαραίτητον νὰ ἐνισχύη ἐπισειρὰν ἐτῶν τὴν οἰκονομικήν της ἄνοδον διὰ δανειακῶν πόρων ἐκ τοῦ ἐξωτερικοῦ. Ἡ οὐσία καὶ δικαιολόγησις τοῦ ἐξωτερικοῦ δανεισμοῦ δι' οἰκονομικὴν ἀνάπτυξιν ἔγκειται εἰς τὸ ὅτι αὐξάνει τούς εἰς τὴν διάθεσιν τῆς δανειζομένης χώρας πραγματικούς πόρους πρὸς παραγωγικὴν αὐτῶν ἀξιοποίησιν καὶ ἐπιτάχυνσιν τῆς διαδικασίας οἰκονομικῆς ἀναπτύξεως.

Η ΑΣΚΗΘΕΙΣΑ ΠΟΛΙΤΙΚΗ

Ἡ μέχρι τοῦδε ἐφαρμοσθεῖσα ἐξωτερικὴ δανειακὴ πολιτικὴ δὲν ἐξησφάλισε πάντοτε τὴν πλήρεστέραν καὶ ὀρθολογικωτέραν ἀξιοποίησιν τῶν ἐκ τοῦ ἐξωτερικοῦ διαθεσίμων πόρων. Ἤδη, περαιτέρω ἀποκλίσεις ἐκ τῶν ἀρχῶν μιᾶς μακροπνόου καὶ ὀρθολογικῆς πολιτικῆς ἀναπτυξιακοῦ ἐξωτερικοῦ δανεισμοῦ πρέπει νὰ ἀποφευχθοῦν ὁπωσδήποτε διὰ τῆς ἐντάσεως καὶ συστηματοποιήσεως τῶν σχετικῶν προσπαθειῶν.

Ο ΑΓΡΟΤΙΚΟΣ ΤΟΜΕΥΣ

Ἡ ἐνίσχυσις τῶν ἀγροτικῶν εἰσοδημάτων εἶναι καὶ οἰκονομικῶς σκόπιμος καὶ κοινωνικῶς ἐπιβεβλημένη. Καὶ μόνη ἡ μεγάλη ἀπόστασις, ἡ ὁποία χωρίζει τὸ κατά κεφαλὴν ἀγροτικὸν καὶ ἀστικὸν εἰσόδημα θὰ ἤρκει νὰ δικαιολογήση τὴν παροχὴν προστασίας διὰ τὴν βελτίωσιν τοῦ βιοτικοῦ ἐπιπέδου τῶν ἀγροτῶν. Τὸ πρόβλημα ὅμως ἔγκειται ἀφ' ἑνὸς μέν εἰς τὸ νὰ ἐξασφαλισθῆ οὐσιώδης καὶ πραγματικὴ ἐνίσχυσις τῶν ἀγροτικῶν εἰσοδημάτων, καὶ ἀφ' ἑτέρου εἰς τὸ νὰ καταστῆ ἡ σχετικὴ πολιτικὴ προστασίας ἀποφασιστικὸν ὄργανον ἀναδιαρθρώσεως καὶ ἀναπτύξεως τοῦ ἀγροτικοῦ τομέως.

Τό πρόβλημα ἐν προκειμένῳ συνίσταται εἰς τὴν μεταβολὴν τῆς μορφῆς τῆς ἀγροτικῆς πολιτικῆς πρὸς τὴν κατεύθυνσιν τῆς παροχῆς προστασίας διὰ μεθόδων καὶ μέσων, τὰ ὁποῖα δύναται νὰ ἐξασφαλίσουν τὴν μεγαλειτέραν δυνατὴν παραγωγικὴν δραστηριοποίησιν τοῦ ἀγροτικοῦ τομέως.

Ἡ μορφὴ καὶ κατανομὴ τῆς προστασίας ηὐνόησε τάς «παθητικάς» καλλιεργείας, ἀποτέλεσμα δὲ τούτου ὑπῆρξεν ἡ συσσώρευσις τεραστίων ἀποθεμάτων σίτου, καπνοῦ καὶ ἐλαιολάδου εἰς χεῖρας τοῦ Κράτους, ἐνῶ ἀντιστοίχως οἱ προγραμματισθέντες στόχοι εἰς τάς «δυναμικὰς» καλλιεργείας δὲν ἐπραγματοποιήθησαν. Κατὰ τό τέλος τοῦ 1966 ἡ ἀξία τῶν εἰς χεῖρας τοῦ Κράτους ἀποθεμάτων γεωργικῶν προϊόντων ἀνήρχετο πέριξ τῶν 8 δισ. δραχ. ἤτοι εἰς 20% περίπου τοῦ ἀγροτικοῦ εἰσοδήματος.

Η ΑΛΛΑΓΗ ΠΟΛΙΤΙΚΗΣ

Ἡ ἀναθεώρησις τῆς πολιτικῆς προστασίας τοῦ ἀγροτικοῦ τομέως ἀποτελεῖ ἀπαραίτητον προϋπόθεσιν διὰ τὴν ἐπίτευξιν τῶν γενικωτέρων στόχων τῆς γεωργικῆς ἀναπτύξεως ὡς ἐπίσης καί τῆς βαθμιαίας προσαρμογῆς πρὸς τάς διαγραφομένας τάσεις ἐντὸς τῆς Ε.Ο.Κ.

Ἐπιδιώκεται ἡ ὑποβοήθησις καὶ ἐπιτάχυνσις τοῦ προσανατολισμοῦ τῆς ἑλληνικῆς γεωργίας πρὸς τάς κατευθύνσεις, τάς ὁποίας ἐπιβάλλουν αἱ νέαι προοπτικαὶ ἄνευ μειώσεως τῆς παρεχομένης προστασίας τῶν ἀγροτικῶν εἰσοδημάτων.

ΑΙ ΒΙΟΜΗΧΑΝΙΚΑΙ ΕΠΕΝΔΥΣΕΙΣ

Ὁ ρυθμὸς αὐξήσεως τῶν βιομηχανικῶν ἐπενδύσεων προσδιορίζει, ὡς εἶναι φυσικὸν τὴν πορείαν τῆς βιομηχανίσεως καὶ ἐπηρεάζει ἀποφασιστικῶς τὴν ὅλην διαδικασίαν τῆς οἰκονομικῆς ἀναπτύξεως μία ἀπὸ πλευρᾶς ταχύτητος καὶ ἀπὸ πλευρᾶς περιεχομένου καί ἀπὸ πλευρᾶς τῶν προοπτικῶν τοῦ μέλλοντος. Ἡ βιομηχάνισις τῆς ἑλληνικῆς οἰκονομίας προσφέρεται ὡς ἡ κυρία ὁδός διὰ τὴν ἐξασφάλισιν παγίων ἐπιτευγμάτων καί ἀνεξαντλήτων περιθωρίων βελτιώσεως τῆς ἀπασχολήσεως καὶ τοῦ βιοτικοῦ ἐπιπέδου τοῦ πληθυσμοῦ.

Ἀντί ὅμως τῆς κατὰ τά ἄνω ἀπαραιτήτου ἐπιταχύνσεως τοῦ ρυθμοῦ τῶν ἐπενδύσεων παγίου κεφαλαίου εἰς τὴν μετατόπισιν παρατηρεῖται ἐπιβράδυνσις, ἡ ὁποία εἶναι ἀδικαιολόγητος.

Ὡς πρὸς τά ἐπενδυόμενα εἰς τὴν βιομηχανίαν ἐπιχειρηματικὰ κεφάλαια ἐκ τοῦ ἐξωτερικοῦ, εἶχεν ἀπὸ πολλοῦ χρόνου ὑπογραμισθῆ ἡ ἀνάγκη τουλάχιστον τῆς διατηρήσεως, ἄν μὴ τῆς ἐπιταχύνσεως, τῆς εἰσροῆς αὐτῶν πρὸς ἀποφυγὴν κάμψεως εἰς τὸν ρυθμὸν τῶν βιομηχανικῶν ἐπενδύσεων.

Ὑπὸ αὐτάς τάς συνθήκας ἡ ἐκπλήρωσις τοῦ ρόλου διὰ τὸν ὁποῖον συνεστήθησαν εἰδικοί ὀργανισμοὶ προωθήσεως τῶν βιομηχανικῶν ἐπενδύσεων, ὡς εἶναι κατὰ κύριον λόγον ἡ Ε.Τ.Β.Α., καθίσταται ἀπολύτως ἐπειγούσης καὶ κρισίμου σπουδαιότητος. Εἰς τὴν παροῦσαν φάσιν περισσότερον ἀπὸ ποτέ ἄλλοτε ἡ ὑπὸ τῆς Ε.Τ.Β.Α, ἐπιτυχής ἐνίσχυσις καὶ συμπλήρωσις τῶν ἰδιωτικῶν πρωτοβουλιῶν εἰς τὴν βιομηχανίαν θὰ κρίνη ἀποφαστικῶς τὸν ρυθμὸν τῆς βιομηχανίσεως καὶ εἰς τελευταίαν ἀνάλυσιν τῆς οἰκονομικῆς ἀναπτύξεως τῆς

ΣΥΝΕΧΕΙΑ εἰς τήν 6 σελίδα

Α. ΜΩΥΣΙΔΗΣ - Χ. ΠΑΠΑΧΡΗΣΤΟΥ
ΟΜΟΡΡΥΘΜΟΣ ΕΤΑΙΡΙΑ ΚΑΤΑΣΚΕΥΩΝ
Πωλοῦνται ἑτοιμοπαράδοτα διαμερίσματα πολυτελοῦς κατασκευῆς τῶν δύο – τριῶν καί τεσσάρων δωματίων εἰς τήν ἐπί τῆς Πλατείας Γεωργίου Α΄ ἀποπερατωθεῖσαν πολυκατοικίαν ὡς καί ὑπό κατασκευήν καταστήματα καί διαμερίσματα 1 – 2—3—4—5 καί 6 δωματίων εἰς ἄλλας κεντρικάς ἀνεγηρομένας Πολυκατοικίας. Εὐκολίαι πληρωμῆς.
Ἐπίσης πωλοῦνται Γραφεῖα ὑπερπολυτελοῦς κατασκευῆς εἰς τό ἐπί τῆς ὁδοῦ Μαιζῶνος «ΚΡΥΣΤΑΛ ΠΑΛΑΣ» μέγαρον.
Πληρ. Ρ. Φερραίου 104 4ος ὄροφος τηλ 72—074

ΠΟΛΛΟΙ ΔΙΑΦΗΜΙΖΟΥΝ ΜΙΚΡΑ ΦΟΡΤΗΓΑ ΑΥΤΟΚΙΝΗΤΑ
ΑΛΛΑ Τὸ καλλίτερο - Τὸ ὀτερεὸτερο - Τὸ οἰκονομικώτερο ΕΙΝΑΙ ΤΟ:

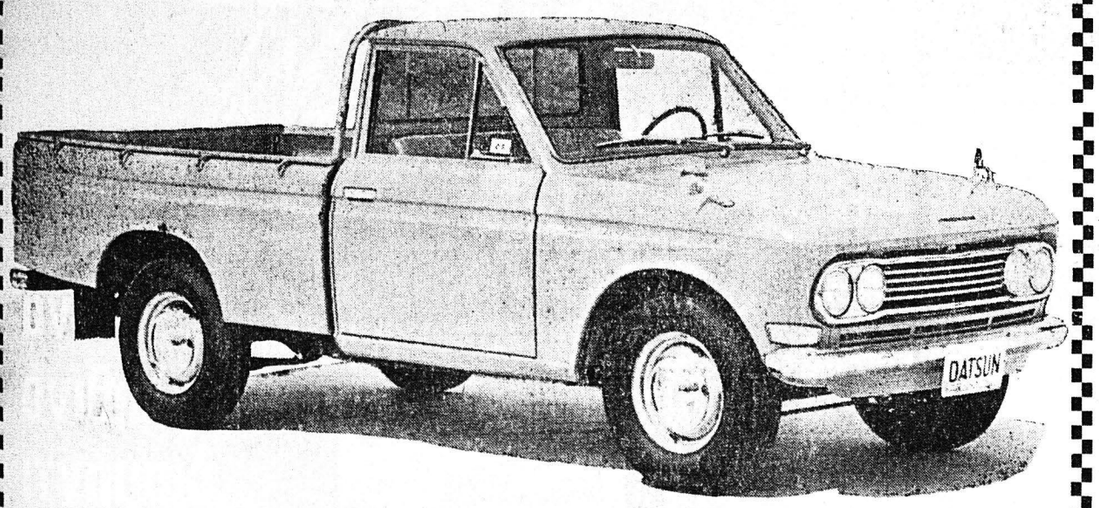

DATSUN 1300
1)2 - 3)4 ΚΑΙ 1 ΤΟΝΝΟΥ
◆ ΤΟ ΚΑΥΧΗΜΑ ΤΗΣ ΙΑΠΩΝΙΚΗΣ ΒΙΟΜΗΧΑΝΙΑΣ ΤΟΥ 1967 ◆
ΠΟΥ ΚΑΤΕΚΤΗΣΕ ΟΛΟΝ ΤΟΝ ΚΟΣΜΟ ΚΑΚΑΤΑΚΤΑ ΚΑΙ ΤΗΝ ΕΛΛΑΔΑ
Ἦλθε πρῶτο, κατὰ τήν ἐπίσημο στατιστική στάς πωλήσεις τοῦ π. Φεβρουαρίου στὴν χώραν μας.
ΓΙΑ ΟΛΟΥΣ τοὺς ΔΡΟΜΟΥΣ ΓΙΑ ΟΛΑΣ τὰς ΧΡΗΣΕΙΣ
Πάμφθηνο σὲ σύγκριση μὲ τὰ μεγάλα του πλεονεκτήματα. — Ἑτοιμοπαράδοτα. — Μεγάλες εὐκολίες πληρωμῆς — Πρήρης σειρά ἀνταλλακτικῶν.
ΓΕΝΙΚΟΣ ΑΝΤΙΠΡΟΣΩΠΟΣ
"ΠΑΝΕΜΠΟΡΙΚΗ,,
ΝΕΖΕΡΙΤΗ - ΚΑΝΙΣΤΡΑ
Ὁδός Ἁγίου Ἀνδρέου 89 — ΠΑΤΡΑΙ — Τηλέφ. 41—69

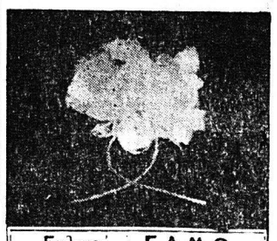

Ἐκλεκτό ΓΑΜΟ σας ἐξασφαλίζει ἡ μόνη ἐκλεκτὴ Μπομπονιέρα του
Elegant
ΤΗΛ 70-066
ΑΙ ΝΙΚΟΔΑΣ 39 ΠΑΤΡΑΙ

ΝΕΟΙ ΔΙΣΚΟΙ
ΤΑΚΤΙΚΑΙ ΠΑΡΑΛΑΒΑΙ ΝΕΩΝ ΔΙΣΚΩΝ ΣΕ ΛΑΙΚΑ, ΔΗΜΟΤΙΚΑ καὶ ΕΥΡΩΠΑΪΚΑ ΤΡΑΓΟΥΔΙΑ.
♣ ΡΑΠΤΟΜΗΧΑΝΑΙ ΠΟΔΟΚΙΝΗΤΟΙ ΠΟΛΥΤΕΛΕΙΑΣ, ΚΕΝΤΗΜΑΤΟΣ ΚΑΙ ΡΑΨΙΜΑΤΟΣ μέ 36 ΔΟΣΕΙΣ, ΣΕ ΚΑΤΑΠΛΗΚΤΙΚΕΣ ΤΙΜΕΣ.
♣ ΡΑ