ΠΡΟΪΟΝΤΑ ΠΟΙΟΤΗΤΟΣ
ΠΙΤΣΟΣ
ΓΡΗΓΟΡΙΟΣ ΚΟΥΒΕΡΙΑΝΟΣ

ΕΘΝΙΚΟΣ ΚΗΡΥΞ

ΚΑΘΑΡΙΣΤΗΡΙΑ
ΣΙΔΗΡΩΤΗΡΙΑ
ΒΑΦΕΙΑ
Ἀκαδημία
ΕΝ ΠΑΤΡΑΙΣ
ΣΤΕΓΝΟ
ΚΑΘΑΡΙΣΜΑ

Ο ΠΟΛΕΜΟΣ ΕΙΣ ΤΟ ΒΙΕΤΝΑΜ ΕΙΣ ΤΟ ΚΑΤΑΚΟΡΥΦΟΝ

ΟΙ ΑΜΕΡΙΚΑΝΟΙ ΔΕΝ ΕΚΕΡΔΗΣΑΝ ΑΛΛΑ ΟΙ ΒΙΕΤΚΟΓΚ ΗΔΗ ΕΧΑΣΑΝ

ΤΟΥ ΣΥΝΕΡΓΑΤΟΥ ΜΑΣ κ. ΠΗΤΕΡ ΤΟΜ ΠΑΠΠΑΣ

Περί τούς 2.917 ἀντάρτες τοῦ Βιετκόγκ ἐγκατέλειψαν τόν ἀγῶνα καὶ παρεδόθησαν εἰς τούς Νοτιοβιετναμὲζους καὶ Ἀμερικανούς. Ὁ ἀριθμός αὐτῶν ἀνῆλθεν εἰς 5.557 τόν Μάρτιον, τό δέ σύνολον τῶν κατά τό τελευταῖον τετράμηνον παραδοθέντων Βιετκόγκ ἀνῆλθεν εἰς 10.746.

Ὑπολογίζεται ὅτι ἄν ἡ παροῦσα αὐτή συνεχισθῆ μέ τόν ἴδιον ρυθμόν περὶ τούς 45.000 Βιετκόγκ θά ἔχουν ἐγκαταλείψει τόν ἀγῶνα ἐναντίον τοῦ Νοτίου Βιετνάμ. Τό σύνολον τῶν κατά τό παρελθόν ἔτος παραδοθέντων ἀνῆλθεν εἰς 20.000. Ἐκ τῶν ὡς ἄνω στατιστικῶν ἀποδεικνύεται ὅτι οἱ κατά τό 1967 λιποτάκται ἠ διπλάσιοι ἀπό αὐτούς ποὺ παρεδόθησαν κατά τό παρελθόν ἔτος.

Αἱ ἐπιθέσεις τῶν Βιετκόγκ καὶ τῶν στρατευμάτων τοῦ Νοτίου Βιετνάμ περιορίζονται μόνον εἰς κρούσεις μικρῶν μονάδων καὶ τρομοκρατικάς ἐπιχειρήσεις. Ἡ ἔντασις τῶν βομβαρδισμῶν ἐναντίον στρατιωτικῶν στόχων, βαρείας βιομηχανίας καὶ ἀεροδρομίων καθιστοῦν τὸν ἀνεφοδιασμόν τῶν ἀνταρτῶν καὶ τῶν στρατευμάτων τοῦ Χό — Τσὶ — Μίνχ ἀνευχῶς περισσότερον δύσκολον καὶ δαπανηρόν.

Ἡ ἀμερικανική ἀρμάδα πού εὑρίσκεται τώρα εἰς τὴν περιοχήν αὐτήν τῆς Ἀσίας πλησιάζει τό ἥμισυ ἑκατομμύριον. Οἱ Ἀμερικανοὶ δέν ἔχουν πλέον κερδήσει τόν πόλεμον τοῦ Βιετνάμ, ἀλλά ὁ Χό — Τσὶ — Μίνχ καὶ ὁ Μάο — Τσέ — Τούγκ τόν ἔχουν ἤδη χάσει διότι δέν θά δυνηθοῦν ποτέ νά καταλάβουν τό Νότιον Βιετνάμ.

Ἡ παρουσία τῆς ἀμερικανικῆς ἰσχύος εἰς τήν Ἀσίαν ἔχει ἀποδείξει ὅτι τά ἀσιατικά κράτη ἔζησαν ὑπό τήν ἀπειλήν τῆς Ἐρυθρᾶς Κίνας καὶ ἔχει ἐπιβεβαιωθῆ τά σχέδια τῆς ἐξαπλώσεως τοῦ ἀσιατικοῦ κομμουνισμοῦ.

Ἡ διάστασις μεταξύ Μόσχας — Πεκίνου δέν ἔχει καταστήσει δυνατήν μίαν ἀπό κοινοῦ δράσιν εἰς τὴν Ἀσίαν τῶν δύο μεγάλων κομμουνιστικῶν κόσμων.

Ὀλίγοι μῆνες μᾶς χωρίζουν ἀπό τάς προεδρικάς ἐκλογάς τῆς Ἕνωμ. Πολιτείας καὶ ὁ πρόεδρος Τσόνσον πρέπει νά λάβῃ τήν μεγάλην ἀπόφασιν ἐάν θά φέρῃ εἰς πέρας τόν αἰματηρόν αὐτόν πόλεμον.

Ἐκτός ἀπό τάς Ἕνωμ. Πολιτείας αἱ ἡμίσειαι χῶραι τῆς Γῆς ἔχουν προσταθήσει νά πείσουν τόν Χό — Τσὶ — Μίνχ ὅπως δεχθῆ τὴν λῆψιν ἀφοιβαίων μέτρων ἐκτονώσεως τῶν ἐχθροπραξιῶν ὥστε νά ἀρχίσουν αἱ διαπραγματεύσεις.

Ἡ ἀπάντησίς του εἶναι ἐπίμονος ἀρνητική, ἡ δὲ μεγάλη ἀπόφασις πού πρέπει νά λάβῃ σύντομα ὁ Ἀμερικανός θά ἐξαρτηθῆ κατ' ἀνάγκην ἀπό τὴν ἀρνητικήν στάσιν τοῦ Βορείου Βιετνάμ καί τῆς Ἐρυθρᾶς Κίνας, ἡ ὁποία πιέζει τόν Χό—Τσί—Μίνχ.

Ὁ Ἀμερικανός πρόεδρος ἔχει καταφέρει νά ἀντισταθῆ εἰς τοὺς Ἱεράκας τοῦ Πεντα-γώνου οἱ ὁποῖοι εἶναι τῆς γνώμης, ὅτι ἀφοῦ τό Βόρειον Βιετνάμ ἀρνεῖται τάς προτάσεις εἰρήνης, ἡ αἱματηρά αὐτή σύγκρουσις δέν εἶναι δυνατόν νά τερματισθῆ μέ οὐδετεροῦρες εἰρήνης καί στρατιωτικά ἡμίμετρα. Συμβουλεύουν τόν πρόεδρον νά ἐντείνη τὴν στρατιωτικήν δραστηριότητα, ἕως ὅτου πέσουν στά γόνατά των οἱ βόρειοι ἐπιδρομεῖς. Αἱ περιστεραὶ εἰς τάς Ἕνωμ. Πολιτείας ἔχουν βέβαια ἀποθαρρυνθῆ ἀπό τὴν ἄρνησιν τοῦ Χό—Τσὶ—Μίνχ νά δεχθῆ ἔστω καὶ κατ' ἀρχὴν ἕνα ὁποιοδήποτε σύστημα ἀμοιβαίου περιορισμοῦ τῶν ἐπιχειρήσεων.

Αἱ προτάσεις των περί διακοπῆς τῶν βομβαρδισμῶν δέν εὐσταθοῦν πλέον, διότι οἱ Ἀμερικανοὶ διέκοψαν τοὺς βομβαρδισμούς τρεῖς φοράς ἀλλά κατά τό διάστημα τῶν διακοπῶν αὐτῶν ὁ Χό—Τσί—Μίνχ ὄχι μόνον δέν προέβη εἴς τινα ἀνάλογον ἐνέργειαν, ἀλλά ἔκαμε χρῆσιν τῆς διακοπῆς διά τήν περαιτέρω ἐνίσχυσιν τῶν στρατευμάτων του.

Ὑπάρχουν πολλοὶ εἰς τάς Ἕνωμ. Πολιτείας πού ζητοῦν τήν ἔντασιν τῶν στρατιωτικῶν μέτρων ἐναντίον τοῦ Βορείου Βιετνάμ, ἀλλά ὀλίγοι εἶναι ἐκεῖνοι πού πιστεύουν ὅτι αἱ Ἕνωμ. Πολιτεῖαι πρέπει νά ἐγκαταλείψουν τὴν Ἀσίαν καὶ τό ἔλεος τῆς Ἐρυθρᾶς Κίνας.

Ὁ διεθνής κομμουνιστικός τύπος καὶ τά ἄλλα ἀκαθορίστου ἐρυθρᾶς ἀποχρώσεως μυρικαστικά ἔντυπα, προσπαθοῦν νά πείσουν τούς ἀναγνώστας των, ὅτι τό ἀμερικανικόν Κογκρέσσον καὶ ὁ Ἀμερικανικός λαός ἀντιτίθενται πρός τὴν πολιτικήν τοῦ προέδρου Τζόνσον. Εἰς τὴν πραγματικότητα ὅμως τά 70% τῶν Ἀμερικανῶν εἶναι ὑπέρ μιᾶς ἀποτελεσματικωτέρας καὶ ἐντονωτέρας στρατιωτικῆς δράσεως ἐναντίον τοῦ Βορείου Βιετνάμ.

Ὅσοι δέν γνωρίζουν τόν τρόπον εἰς τόν ὁποῖον λειτουργεῖ ὁ μηχανισμός τῆς ἀμερικανικῆς διακυβερνήσεως, καὶ τὸν ρόλον τῆς ἀντιπολιτεύσεως, μεγενθύνουν, μεμονωμένα καὶ ἀνεύθυνα σχόλια πού συνήθως γίνονται διά ἐσωτερικὴν κατανάλωσιν. «Ὅποιος εἶναι ἀπ' ἔξω ἀπ' τὸν χορό πολλὰ τραγοῦδια ξέρει». Ἡ ἀντιπολίτευσις οὔτε δύναται νά γνωρίζῃ ὅσα γνωρίζει ὁ πρόεδρος οὔτε βέβαια φέρει τὴν τραγικὴν εὐθύνην τῶν ἀποφάσεων.

Ὁ πόλεμος δέν ἀρέσει σέ κανένα καὶ συνήθως εἰς τά μέτρια τοῦ λαοῦ ὁ πρόεδρος εἶναι ὑπεύθυνος δι' αὐτοὺς ποὺ σήμερα θυσιάζουν τὴν ζωὴν των εἰς τό Βιετνάμ. Οἱ σκεπτόμενοι ἄνθρωποι ἀντιλαμβάνονται ὅτι οἱ θυσίες πού καλεῖται νά προσφέρῃ σήμερον ὁ Ἀμερικανικός λαός, εἶναι μεγάλες, ἀλλά γίγονται διά νά ἀποφευχθοῦν αἱ θυσίαι πού θά ἦτο ἀναγκασμένος νά προσφέρῃ αὔριον αἱ ὁποῖαι θά ἦσαν κατά πολὺ μεγαλύτερες.

Οἱ κομμουνισταὶ δημοσιογράφοι καί οἱ συνοδοιπόροι των χύνουν τόσα δάκρυα καυτά διά τὰ ἄτυχα θύματα τῶν ἀμερικανικῶν βομβαρδισμῶν ὥστε νά μὴν τοὺς περισσεύῃ οὐδέν ἕνα κροκοδείλιον δάκρυ διά τάς δεκάδας χιλιάδων τῶν ἀμάχων γυναικῶν, καὶ ἀνηλίκων ποὺ ἀκροτηριάζουν μέ ὁμότητα οἱ Ἐρυθροὶ καννίβαλοι τοῦ Χό—Τσί—Μίνχ. Κατά τὴν ἀποδοθεῖσαν λογοκρισίαν ἀνά τὴν ὑδρόγειον Μαρξιστῶν, οἱ ἀντάρτες τοῦ Βιετκόγκ καὶ ὁ στρατός τοῦ Χό—Τσί—Μίνχ ἔχει τό δικαίωμα καί τό ἀποκλειστικόν προνόμιον νά ἐπιτίθεται ἐναντίον τῶν ἀμερικανικῶν ἀεροδρομίων.

Ἡ ἀμερικανική ἀεροπορία δέν πρέπει νά ἀφίσῃ τόν Χό—Τσί—Μίνχ ἀνενόχλητον νά συνεχίσῃ τό ἔργον τῆς ἐξοντώσεως αὐτῶν ποὺ ἀρνοῦνται νά ζήσουν ἀπό τὸν ἀσιατικόν κομμουνισμὸν τοῦ Μάο—Τσέ—Τούγκ. Εἶναι καταφανές ὅτι ὁ πρόεδρος δὲν ἐπιθυμεῖ νά ἀρχίσῃ ἕναν μεγάλον πόλεμον εἰς τὴν Ἀσίαν διά νὰ τερματήσῃ ἕναν μικρόν, ἀλλὰ ἐν ὄψει τῆς ἀρνητικῆς στάσεως τοῦ Βορείου Βιετνάμ δὲν ἔχει καὶ μεγάλο δικαίωμα ἐκλογῆς.

«Προτιμῶ τάς διαπραγματεύσεις ἀπό τὸν πόλεμον, εἶπεν ὁ ἀμερικανός πρόεδρος, ἀλλά δὲν εἶναι δυνατόν νά διαπραγματευθῶ μέ τόν ἑαυτόν μου...».

ΠΗΤΕΡ ΤΟΜ ΠΑΠΠΑΣ

ΓΝΗΣΙΑ ΚΡΥΣΤΑΛΛΑ
ΑΥΤΟΚΙΝΗΤΩΝ
ΠΑΡ—ΜΠΡΙΖ ΚΑΙ ΘΥΡΩΝ
"Ο ΓΑΛΛΟΣ"
ΤΣΙΜΟΥΧΕΣ ΚΑΙ ΕΠΙΣΚΕΥΑΙ
ΓΡΥΛΛΩΝ ΚΡΥΣΤΑΛΛΩΝ
ΕΠΙΣΗΣ ΤΟΠΟΘΕΤΟΥΝΤΑΙ
ΤΑΧΟΓΡΑΦΟΙ ΚΙΝΤΖΛΕ
ΓΕΝΙΚΟΙ ΑΝΤΙΠΡΟΣΩΠΟΙ
ΠΕΛΟΠΟΝΝΗΣΟΥ & ΝΗΣΩΝ
Π. ΜΑΣΤΡΑΝΤΩΝΑΚΗΣ
Τ. ΟΡΦΑΝΟΣ
Καρόλου 22 Τηλ. 66-73 — 66-74 ΠΑΤΡΑΙ

ΕΝΟΙΚΙΑΖΕΤΑΙ ἐν Ρίῳ οἰκία ἐκ τεσσάρων δωματίων, Ο3, καὶ λοιπῶν χρειωδῶν. Πληροφορίαι τηλ. 21—8[illegible] Πάτραι.

ΕΡΕΥΝΑΙ ΚΑΙ ΔΙΑΠΙΣΤΩΣΕΙΣ ΤΗΣ ΥΠΑΠ

ΑΙ ΒΙΟΜΗΧΑΝΙΑΙ ΤΩΝ ΠΑΤΡΩΝ ΕΧΟΥΝ ΑΝΑΓΚΗΝ ΕΠΙΣΤΗΜΟΝΩΝ ΤΕΧΝΙΤΩΝ

103 ΑΙ ΒΙΟΜΗΧΑΝΙΑΙ — 8.640 ΟΙ ΑΠΑΣ ΧΟΛΟΥΜΕΝΟΙ

Ὑπό τῆς Ὑπηρεσίας Περιφερειακῆς Ἀναπτύξεως Πελοποννήσου συνεχίζεται ἡ ἐξέτασις τῶν προβλημάτων τῆς βιομηχανικῆς δραστηριότητος εἰς τό σύνολον αὐτῆς καὶ κατά κλάδους. Ἡ ὅλη ἔρευνα ἡ ὁποία διεξάγεται ὑπό τήν ἐποπτεῖαν τοῦ Διευθυντοῦ τῆς Υ.Π.Α.Π. κ. Νικολ. Πεπελάσση ἀποτελεῖ συνέχειαν τῶν προσπαθειῶν τῆς Ὑπηρεσίας διά τὴν ἀνάλυσιν τῆς ὑφισταμένης καταστάσεως μὲ σκοπὸν τὴν ὀρθολογικὴν ἀντιμετώπισιν τῶν ἀδυναμιῶν.

Ἐκ τῆς εἰδικωτέρας ἐξετάσεως τῆς ἀπασχολήσεως εἰς τὴν βιομηχανίαν φαίνεται ἡ ἔλλειψις εἰς ἐπιστήμονας τεχνικοὺς καὶ μή εἰς εἰδικευμένον ἐργατικὸν προσωπικόν, γεγονός τὸ ὁποῖον χρήζει ἰδιαιτέρας προσοχῆς.

Εἰς τήν Πελοπόννησον σήμερον ὑπάρχουν 294 βιομηχανικαὶ μονάδες αἱ ὁποῖαι ἀντιπροσωπεύουν ἐγκατεστημένην ἰσχὺν 78.446 HP. Οἱ Ἐπιστήμονες Τεχνικοὶ ἀνέρχονται μόλις εἰς τοὺς 172, οἱ λοιπῶν κλάδων Ἐπιστήμονες (Οἰκονομικοί, Λογισταί, Διοικητικοί) εἰς 74 καί τέλος τὸ ἐργατικὸν δυναμικόν εἶναι τῆς τάξεως τῶν 25.000 ἐργάται καὶ ἐργάτριαι εἰδικευμένοι καὶ μή.

Ἐκ τῶν ἀνωτέρω στοιχείων φαίνεται ὅτι δέν ἀντιστοιχεῖ οὔτε τουλάχιστον ἕνας τεχνικός εἰς ἑκάστην βιομηχανικὴν μονάδα ἀλλὰ περίπου διά 2 βιομηχανίας ἕνας τεχνικός. Ἡ ἐν λόγω σχέσις γίνεται ἀκόμη δυσανάλογος ἐάν ληφθῆ ὑπ' ὄψιν ὅτι ὡρισμέναι βιομηχανίαι ὡς ὑφαντικαί, ποτῶν, χάρτου καὶ ἐλαστικοῦ αἱ ὁποῖαι ἀντιπροσωπεύουν τό 25% περίπου τῶν βιομηχανικῶν μονάδων χρησιμοποιοῦν τό 53% τοῦ ἐπιστημονικοῦ τεχνικοῦ δυναμικοῦ. Ἄλλαι βιομηχανίαι ὡς εἰδῶν ὑποδήσεως δερμάτος καί ἠλεκτρικῶν στεροῦνται σχεδόν τελείως τεχνικῶν ἐπιστημονικῶν σπουδῶν ἀπαραιτήτων σήμερον διά τὴν διεξαγωγὴν τῆς παραγωγικῆς των διαδικασίας.

Ὅσον ἀφορᾶ δέ εἰς τὴν σύθεσιν τοῦ ἐργατικοῦ δυναμικοῦ τῶν βιομηχανιῶν ὑπερισχύουν οἱ ἀνειδίκευτοι ἐργάται ἀντιπροσωπεύοντες τό 55% ἐπί τοῦ συνόλου. Βιομηχανίαι αἱ ὁποῖαι κυρίως χρησιμοποιοῦν εἰδικευμένον προσωπικόν εἶναι αἱ ὑφαντικαί, χημικαί, εἰδῶν ὑποδήσεως, χάρτου, ἐλαστικῶν ἀντικειμένων ἐκ μετάλλου καὶ τέλος αἱ μονάδες κατασκευῆς ἠλεκτρικῶν εἰδῶν.

Ἐιδικώτερον διὰ τὴν περιοχὴν Πατρῶν ἡ ὁποία ἀποτελεῖ σοβαρὸν πλέον βιομηχανικόν κέντρον μέ εὐρεῖαν προοπτικήν ἀναπτύξεως ὡς χαρακτηριστικῶς τονίζει ὁ Διευθυντὴς τῆς Περιφερειακῆς Ἀναπτύξεως κ. Νικόλ. Πεπελάσης, τά ἀριθμητικά δεδομένα ἔχουν ὡς ἀκολούθως:

Εἰς τὴν περιοχὴν Πατρῶν ὑπάρχουν σήμερον 103 βιομηχανίαι ἐκ τῶν ὁποίων μόνον αἱ 32 εἶναι ἐπηνδρωμέναι μέ Ἐπιστήμονας Τεχνικοὺς (Μηχανολόγους, Μηχανικοὺς Χημικούς) ἐνῶ αἱ ὑπόλοιποι 71 στεροῦνται τελείως Τεχνικῶν Πτυχιούχων Ἀνωτάτων Σχολῶν. Τό σύνολον δὲ τῶν Πτυχιούχων Ἀνωτάτων Σχολῶν Τεχνικῶν καὶ λοιπῶν κλάδων εἶναι ἀντιστοίχως 85 καὶ 35.

Ἐπί τοῦ συνόλου τοῦ ἐργατικοῦ δυναμικοῦ τῶν 8.640 ἀτόμων, οἱ 5.130 εἶναι ἄρρενες καί αἱ 3.510 θήλεις, κατανεμέμενοι εἰς 5.280 εἰδικευμένους, 2.240 ἀνειδικεύτους καὶ 1.120 περίπου εἰς διοικητικοὺς ὑπαλλήλους καί βοηθητικῶν ὑπηρεσιῶν. Ἐκ τῶν ἀνωτέρω προκύπτει ὅτι τὸ 38% τοῦ ἐργατικοῦ δυναμικοῦ τῆς βιομηχανικῆς ζώνης Πατρῶν καὶ ἐν συνδυασμῷ μὲ τὴν ἀντίληψιν ὅτι ἡ περιοχὴ Πατρῶν προσφέρεται δι' ἐλαφράς βιομηχανικάς μονάδας (Χημικάς Γεωργικάς κλπ.) κυρίως δηλαδή ἐντάσεως ἐργασίας καὶ δὴ ἐξειδικευμένης εἶναι ἀπαραίτητον νὰ δοθῆ ἰδιαιτέρα σημασία εἰς τήν ὀρθολογικήν ἀντιμετώπισιν τῶν ἀνωτέρω προβλημάτων. Διά τήν ἐπέκτασιν καὶ ἐκσυγχρονισμόν τῶν ἤδη ὑφισταμένων βιομηχανικῶν μονάδων καὶ δημιουργίαν νέων εἶναι ἀπαραίτητος ἡ ὕπαρξις ἱκανοῦ ἀριθμοῦ Ἐπιστημόνων Τεχνικῶν καὶ μή οἱ ὁποῖοι, πλαισιώνοντες τούς ἱκανούς καὶ ἐμπείρους βιομηχάνους, θά συντελέσουν ὥστε νά βελτιωθῆ ἡ παραγωγική διαδικασία καί νά ἐφαρμοσθοῦν μέ μεγαλυτέραν ἄνεσιν αἱ σύγχρονοι μέθοδοι.

Η ΕΛΛΑΔΑ ΠΡΩΤΗ ΕΙΣ ΤΗΝ ΠΑΡΑΓΩΓΗΝ ΛΟΥΛΟΥΔΙΩΝ

Σύμφωνα μέ διεθνεῖς στατιστικάς μελέτας ἡ Ἑλλάδα ἔρχεται πρώτη εἰς τὸν τομέα τῆς ἀνθοκομίας. Σήμερα ὑπάρχουν εἰς τὸ λεκανοπέδιον τῆς Ἀττικῆς περισσότεροι ἀπὸ 1000 παραγωγοὶ λουλουδιῶν πού χρησιμοποιοῦν γιὰ τὴν καλλιέργειάν τους ἐπάνω ἀπὸ 3.000 στρέμματα.

Μεγάλα κέντρα παραγωγῆς λουλουδιῶν εὑρίσκονται εἰς τὸν Μαραθῶνα, εἰς τὴν Θήβαν, Ναύπλιον, Βάρην καὶ Ἀνάβυσσο.

Ἕνα ἀρκετὰ σημαντικὸ μέρος τῆς παραγωγῆς ἐξάγεται εἰς χώρας τῆς Εὐρώπης καὶ κυρίως εἰς τὴν Γερμανίαν. Τό ὑπόλοιπον γίνεται ἀνάρπαστον ἀπὸ τούς Ἀθηναίους, πού ὅπως ὑπολογίζεται ἐξοδεύουν ἡμερησίως περὶπου 500.000 δρχ. διὰ τὴν ἀγορὰν λουλουδιῶν.

ΕΝΑΣ ΣΟΒΑΡΟΣ ΠΟΡΟΣ ΣΥΝΑΛΛΑΓΜΑΤΟΣ

ΑΝΑΖΗΤΟΥΝΤΑΙ 'ΚΟΙΤΑΣΜΑΤΑ, ΓΑΡΙΔΩΝ ΕΙΣ ΤΗΝ ΑΥΣΤΡΑΛΙΑΝ

ΜΕΛΒΟΥΡΝΗ. Ἡ ἐξαγωγὴ τῶν γιγαντιαίων γαρίδων ἔχει καταστῆ ἕνας ἀπό τούς σοβαρούς πόρους εἰσαγωγῆς συναλλάγματος τῆς Αὐστραλίας, ἡ δὲ αὐστραλιανὴ κυβέρνησις μελετᾶ τήν ἀνεύρεσιν νέων «κοιτασμάτων» εἰς ἀνεξερεύνητους μέχρι στιγμῆς βυθούς τῶν θαλασσῶν της.

Ἤδη ἡ κυβέρνησις τῆς Νέας Νοτίου Οὐαλλίας ἔχει παραγγείλει τήν κατασκευήν ἑνός ἀνιχνευτικοῦ πλοιαρίου, ἠλεκτρονικῶς ἐξοπλισμένου πού θά ἀνακαλύψῃ τά ἄγνωστα σημεῖα τῶν θαλασσίων βυθῶν, πού φιλοξενοῦνται τά εὔγεστα θαλασσινά.

Τό 1961, τό σύνολον τῶν ἐξαγωγῶν τῶν αὐστραλιανῶν γαρίδων ἀνήρχετο εἰς 64.000. περίπου τόννους, ἀξίας 82.000 αὐστραλιανῶν δολλαρίων (2.706.000 δραχμῶν), μέ κυρίους ἀγοραστάς τούς καλοφαγάδες τῶν Ἡνωμένων Πολιτειῶν, τῆς Γαλλίας καί τῆς Ἰαπωνίας.

Ἔκτοτε αἱ ἐξαγωγαί των αὐξάνονται μέ ἀλματώδη ρυθμόν. Ἤδη, τὸ 1964, μόνη ἡ Ἰαπωνία εἰσήγαγε 500.000 κιλά γαρίδες, ἀξίας ἄνω τῶν 800.000 αὐστραλιανῶν δολλαρίων. Σήμερον, οἱ Ἰάπωνες ἀγοράζουν αὐστραλιανές γαρίδες ἀξίας 1ἑκατομμυρίου δολαρίων (33.000.000 δραχμῶν).

«Κοιτάσματα» γαρίδων ἀνεκαλύφθησαν εἰς βυθούς βάθους 260 μέτρων

ΜΕΣΑ ΣΕ ΕΝΑ ΛΕΠΤΟ ΠΑΡΑΓΩΓΗ 120 ΤΣΑΝΤΩΝ

Ἡ Ὁλλανδική ἑταιρεία «Μπρὲντα» εἰς μίαν εἰδικήν ἐκδήλωσιν, παρουσίασεν εἰς τούς δημοσιογράφους καὶ στὸ κοινόν μίαν ἠλεκτρικὴν μηχανὴν ποὺ κατασκευάζει, αὐτόματα, 120 τσάντες μέσα σέ ἕνα λεπτόν. Ἡ μηχανή αὐτή προβλέπεται νά ἔχῃ μεγάλη ἐπιτυχία διότι μὲ τὴν κατακληκτικὴν της ἀπόδοσιν θά καλυφθῆ μεγάλο μέρος τῆς παραγωγῆς πλαστικῶν τσαντῶν.

Ὁ Δερματολόγος ἰατρός
ΜΙΜΗΣ Α. ΚΑΤΣΑΜΠΑΣ
καὶ ἡ ἀσθητικός
δίς ΛΙΛΙΝΑ ΚΑΤΣΑΜΠΑ
μετεφέρθησαν Πλατεῖαν Γεωργίου 30, εἴσοδος ἐντός τῆς στοᾶς.
ΤΗΛ. 28—77 καὶ 72—277

ΔΕΣΠΟΙΝΙΣ ΜΟΥ
Ἐάν θέλετε στὴν καλύτερη ὥρα τῆς ζωῆς σας νά νοιώσετε ἄνετα μεμιᾶ θαυμασία ἐμφάνιση
ΕΠΙΣΚΕΦΘΗΤΕ ΤΗΝ BOUTIQUE
"ΚΑΙΤΗ"
ΛΕΙΤΟΥΡΓΕΙ ΑΠΟ 15 ΑΠΡΙΛΙΟΥ
Τμῆμα ἐνυμφικῶν μὲ τὰ καλύτερα αὐθεντικά ἰταλικά ὑφάσματα. Καὶ σχέδια ἐπ' ἐνοικίω
ΜΑΙΖΩΝΟΣ 48 — ΤΗΛ. 54—61

ΣΙΔΗΡΟΥΡΓΟΙ - ΜΗΧΑΝΟΥΡΓΟΙ
ΥΔΡΑΥΛΙΚΟΙ - ΣΥΝΕΡΓΕΙΑ Κ.Λ.Π.
Σᾶς εἰδοποιοῦμεν ὅτι παρελάβομεν Φορητὰ Μηχανήματα Ἠλεκτροσυγκολλήσεως (Μετασχηματιστὰς) ἀρίστης κατασκευῆς καὶ ποιότητος τῶν 35 — 150 Ἀμπέρ καὶ τῶν 20 —220 Ἀμπέρ.
Εἰς τιμάς πολύ χαμηλὰς καὶ μὲ Εὐκολίας πληρωμῆς
Ἐπισκεφθῆτε μας πρός τό συμφέρον σας
Δίδεται ἐγγύησις καλῆς λειτουργίας
ΤΕΧΝΙΚΑΙ ΑΝΤΙΠΡΟΣΩΠΕΙΑΙ
Ε. ΔΗΜΑΚΟΠΟΥΛΟΣ
Μαιζῶνος 89 — Τηλ. 46—72 — ΠΑΤΡΑΙ

Σ. ΤΑΥΡΟΠΟΥΛΟΣ
Κορίνθου 248 - Τηλέφωνον 43-55
Λουλούδια
Στὶς γιορτές ἡ εὐγενέστερη προσφορά.

ΕΙΝΑΙ ΑΣΦΑΛΩΣ ΤΟ ΚΑΛΥΤΕΡΟ...

Τό ὑπεραυτόματο πλυντήριο G 554 μέ 12 προγράμματα πλυσίματος.
ZANUSSI
Ἀντιπρόσωποι Πατρῶν
Κ. ΚΥΡΙΑΚΟΠΟΥΛΟΣ & Ν. ΔΟΥΒΡΗΣ Ο.Ε.
Μαιζῶνος 56 — Τηλέφ. 39—87

ΤΟΥΟΤΑ 800 ΠΙΚ-ΑΠ
Κινητήρ: 790 c.c. - Ἱπποδύναμις 40 ἵπποι SAE - 6 φορολ.
Φορτίο: 300 κιλὰ - Κατανάλωσις: 340 χιλ. τὸ δοχεῖο - Τιμὴ 43.000 Δρχ.
Εὐέλικτο, ἰσχυρό, οἰκονομικό, κατάλληλο γιὰ κάθε ἐπαγγελματικὴ χρήση.

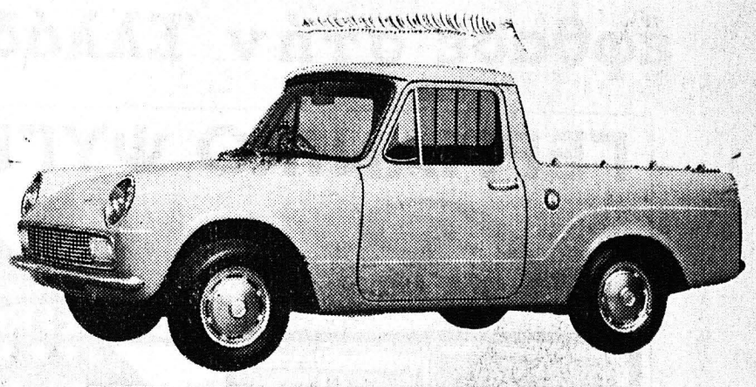

TOYOTA
ΓΕΝΙΚΗ ΑΝΤΙΠΡΟΣΩΠΕΙΑ ΕΛΛΑΔΟΣ:
ΚΑΣΙΔΟΠΟΥΛΟΣ Α.Ε.
Λ. ΑΛΕΞΑΝΔΡΑΣ 28 ΤΗΛ. 822.139 - 820.755
ΑΝΤΙΠΡΟΣΩΠΕΙΑ ΑΥΤΟΚΙΝΗΤΩΝ ΤΟΥΟΤΑ
Γ. ΠΑΡΑΣΚΕΥΟΠΟΥΛΟΣ Ν. ΚΟΣΜΟΠΟΥΛΟΣ & ΣΙΑ
ΑΓ. ΑΝΔΡΕΟΥ 170—172 — ΤΗΛ. 45—29 — 71—715 — ΠΑΤΡΑΙ

ΑΠΟΨΥΞΙΣ
ΑΥΤΟΜΑΤΟΣ ΣΥΝΗΘΗΣ
ΑΥΤΟΜΑΤΟΣ ΣΤΙΓΜΙΑΙΑ

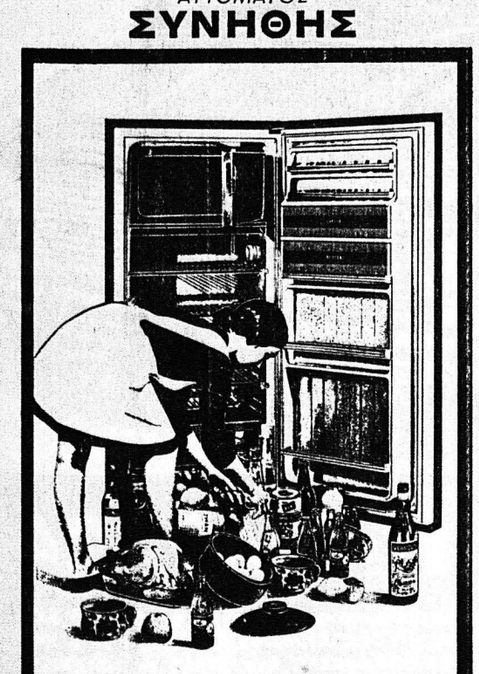

Ἡ συνήθης αὐτόματος ἀπόψυξις σᾶς βάζει σὲ ἔγνοιες. Χρειάζεται χρόνο, ἀναστατώνει τὴν κουζίνα. Τὸ ψυγεῖο πρέπει νὰ ἀδειάση, τὰ τρόφιμα ἐκτίθενται σὲ κινδύνους ἀλλοιώσεως, μένετε χωρὶς παγωμένο νερό.

Ἡ στιγμιαία αὐτόματος ἀπόψυξις σᾶς ἀπαλλάσσει ἀπὸ τὶς φροντίδες. Εὔκολα καὶ γρήγορα, χωρὶς νὰ μετακινήσετε τὸ περιεχόμενο τοῦ ψυγείου ἐπιτυγχάνετε πλήρη ἀπόψυξη, σὲ ἕνα μόνο λεπτό. Τὰ τρόφιμά σας μένουν ἀνέπαφα, ἀκόμα καὶ τὸ παγωτὸ δὲν προφταίνει νὰ λυώσῃ.

ΠΟΙΑΝ ΠΡΟΤΙΜΑΤΕ;
KELVINATOR
ΓΙΑ ΟΛΗ ΣΑΣ ΤΗ ΖΩΗ
ΑΠΟΚΛΕΙΣΤΙΚΟΣ ΑΝΤΙΠΡΟΣΩΠΟΣ
Γ. ΣΩΤΗΡΟΠΟΥΛΟΣ Ο.Ε.
ΜΑΙΖΩΝΟΣ 107 ΤΗΛ. 21-47 — ΠΑΤΡΑΙ
ΑΥΘΗΜΕΡΟΝ ΤΕΧΝΙΚΗ ΕΞΥΠΗΡΕΤΗΣΙΣ

ΨΥΓΕΙΑ
LEONARD
ΑΜΕΡΙΚΑΝ MOTORS USA
ΑΝΤΙΠΡΟΣΩΠΟΣ ΝΟΜΟΥ ΑΧΑΪΑΣ
Ι. ΚΟΝΔΥΛΗΣ
Γεροκωστοπούλου 3, Τηλ. 72-471 καί 72472

ΚΑΘΑΡΙΣΤΗΡΙΑ ΠΛΥΝΤΗΡΙΑ
ΜΑΓΙΚΟΝ
Τὸ Κατάστημα ποὺ δίνει πολιτισμὸν στὸν τόπο μας.
ΤΗΛ. 21-18, 36-11

Α. ΜΩΥΣΙΔΗΣ - Χ. ΠΑΠΑΧΡΗΣΤΟΥ
ΟΜΟΡΡΥΘΜΟΣ ΕΤΑΙΡΙΑ ΚΑΤΑΣΚΕΥΩΝ
Πωλοῦνται ἑτοιμοπαράδοτα διαμερίσματα πολυτελοῦς κατασκευῆς τῶν δύο — τριῶν καί τεσσάρων δωματίων εἰς τὴν ἐπί τῆς Πλατείας Γεωργίου Α΄ ἀποπερατωθεῖ σαν πολυκατοικίαν ὡς καί ὑπό κατασκευὴν καταστήματα καί διαμερίσματα 1 — 2—3—4—5 καί 6 δωματίων εἰς ἄλλας κεντρικάς ἀνεγηρομένας Πολυκατοικίας. Εὐκολίαι πληρωμῆς.
Ἐπίσης πωλοῦνται Γραφεῖα ὑπερπολυτελοῦς κατασκευῆς εἰς τό ἐπί τῆς ὁδοῦ Μαιζῶνος «ΚΡΥΣΤΑΛ ΠΑΛΑΣ» μέγαρον.
Πληρ. Ρ. Φερραίου 104 4ος ὄροφος τηλ 72—074