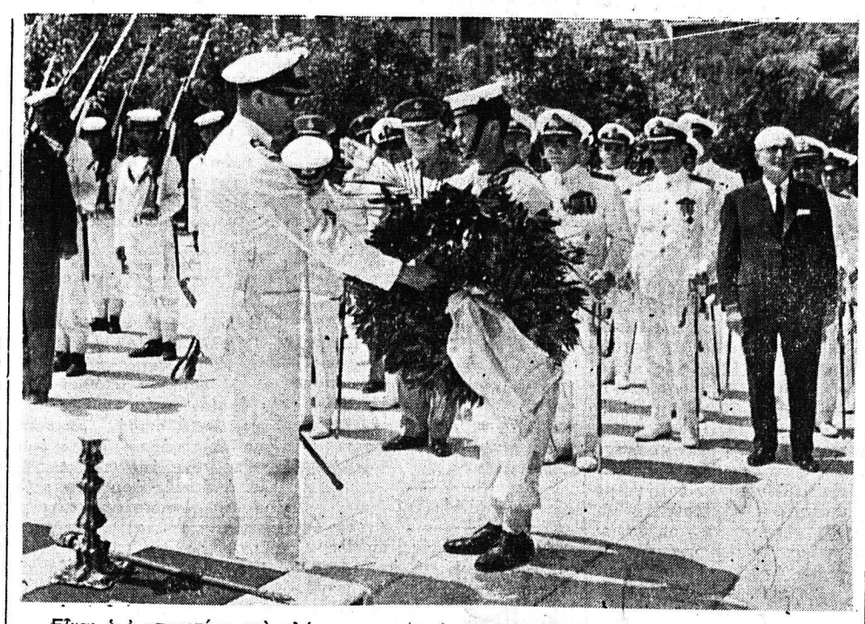

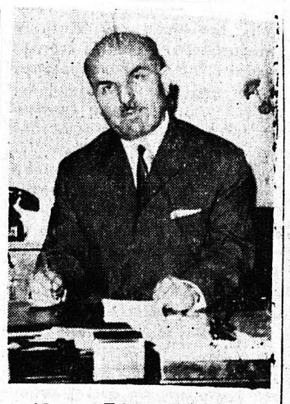

Ἱδρυτής: ΑΝΔΡΕΑΣ ΒΡΗΣ
Διευθυντής: Ἀλέκος Α. Βρῆς
ΓΡΑΦΕΙΑ — ΤΥΠΟΓΡΑΦΕΙΑ
ΦΙΛΟΠΟΙΜΕΝΟΣ 27

ΤΗΛΕΦΩΝΑ: 23—84, 53—52
ΤΙΜΗ ΦΥΛΛΟΥ ΔΡΧ. 1,50

ΔΕΚΑΣΕΛΙΔΟΣ

ΕΘΝΙΚΟΣ ΚΗΡΥΞ

ΠΟΛΙΤΙΚΗ ΚΑΙ ΕΙΔΗΣΕΟΓΡΑΦΙΚΗ ΕΦΗΜΕΡΙΣ ΠΑΤΡΩΝ

ΔΕΥΤΕΡΑ
10
Ἰουλίου
1967

45 ΜΑΡΤΥΡΩΝ ΝΙΚΟΠΟΛ.
Ἀνατολή 5.13′ Δύσις 7.46′
Ἔτος 33ον ἀριθ. φύλλου 2107

Πυροβολικὸν καὶ ἀεροπορία καὶ πάλιν ἐν δράσει

ΝΕΑΙ ΠΕΡΙΠΛΟΚΑΙ ΕΙΣ ΤΗΝ ΜΕΣΗΝ ΑΝΑΤΟΛΗΝ

Συνῆλθε ἐκτάκτως τὸ Συμβούλιον Ἀσφαλείας

Ὁ κ. ΟΥ ΘΑΝΤ

ΝΕΑ ΥΟΡΚΗ 10. Λόγῳ τῆς αἰφνιδίας ἐπαναλήψεως τῶν ἐχθροπραξιῶν κυρίως διά πυροβολικοῦ καὶ ἀεροπορίας ἐπί μετώπου ἀρκετῶν χιλιομέτρων εἰς τήν ἀνατολικήν ὄχθην τῆς διώρυγος τοῦ Σουέζ καί συγκεκριμένως πλησίον τοῦ Πόρτ Φουάτ, τό Συμβούλιον Ἀσφαλείας συνῆλθεν ἐκτάκτως εἰς νέαν συνεδρίασιν χθὲς τήν νύκτα, κατόπιν αἰτήσεως τόσον τῆς Αἰγύπτου ὅσον καί τοῦ Ἰσραήλ καί ἠσχολήθη μὲ τά ἐκεῖ σημειωθέντα νέα αἱματηρά ἐπεισόδια εἰς τήν περιοχήν τῆς διώρυγος.

Ὁ Γενικός Γραμματεὺς κ. Οὔ Θάντ ἀνέφερεν, ὅτι ἀπό τετραμήνου εἶχε ζητήσει ἀπό τὸ Ἰσραὴλ καὶ τὴν Αἴγυπτον νά ἐπιτρέψουν τήν στάθμευσιν παρατηρητῶν τοῦ ΟΗΕ διά τήν ἐπόπτευσιν τῆς ἐκεχειρίας κατά μῆκος τῆς διώρυγος του Σουέζ καί εἰς τήν χερσόνησον τοῦ Σινᾶ, ἀλλ' ὅτι οὐδεμία τῶν δύο χωρῶν ἀπήντησεν εἰς τό αἴτημά του.

Ἐξ ἄλλου ὁ κ. Θάντ ἀνέφερεν ὅτι δέν ἦτο εἰς θέσιν νά παράσχη οἱανδήποτε πληροφορίαν ἐπί τῶν προχθεσινῶν ἐπεισοδίων, δεδομένου ὅτι δέν ὑπῆρχον παρατηρηταὶ τοῦ ΟΗΕ εἰς τά σημεῖα τῶν ἐπεισοδίων.

Ὁ ἀντιπρόσωπος τῆς Αἰγύπτου Ἐλ Κόνι ὁμιλῶν, ὑπεστήριξεν ὅτι αἱ χθεσιναὶ ἐπιθετικαὶ ἐνέργειαι τοῦ Ἰσραήλ ἀποτελοῦν μέρος γενικωτέρου σχεδίου ὑπεστηριζομένου καί ἐνθαρρυνομένου ὑπό ὡρισμένων Δυτικῶν Δυνάμεων, ἐζήτησε δέ ἀπό τὸ Συμβούλιον νά καλέση τό Ἰσραήλ νά θέση τέρμα εἰς τάς παρανόμους πράξεις του.

Ἀπαντῶν ὁ Ἰσραηλινός ἀντιπρόσωπος Ραφαέλ ἀντέκρουσε τάς αἰγυπτιακάς κατηγορίας, τονίσας ὅτι αἱ ἰσραηλιναὶ δυνάμεις δέν ὑπῆρξαν ἐκεῖναι πού ἤνοιξαν πρῶται τό πῦρ. Προσέθεσε δὲ ὅτι ἡ πολιτική τῆς Κυβερνήσεώς του συνίσταται εἰς τήν ἐξασφάλισιν τῆς αὐστηρᾶς τηρήσεως τῆς καταπαύσεως τοῦ πυρός τήν ὁποίαν διέταξε τό Συμβούλιον Ἀσφαλείας. Ἡ συνεδρίασις ἔληξε τήν 3.05 πρωϊνήν χθὲς. Νέα συνεδρίασις ὡρίσθη διά τό μεσονύκτιον.

Ἐν τῷ μεταξύ ἀντιπρόσωποι διαφόρων μικρῶν κρατῶν συνηντήθησαν χθὲς τό ἀπόγευμα ἐν ὄψει τῆς νέας συνεδριάσεως τοῦ Συμβουλίου Ἀσφαλείας προκειμένου νά ἐξετάσουν τήν δυνατότητα ὑποβολῆς σχεδίου ἀποφάσεως περὶ παρουσίας παρατηρητῶν τοῦ ΟΗΕ διά τήν ἐξασφάλισιν τῆς παύσεως τοῦ πυρός εἰς τήν ζώνης τῆς διώρυγος τοῦ Σουέζ.

Εἶναι ἡ ἐπισημοτέρα καὶ πλέον συγκινητική στιγμή τῶν ἑορταστικῶν ἐκδηλώσεων τῆς Ναυτικῆς Ἑβδομάδος, αἱ ὁποῖαι ἔληξαν χθὲς. Ὁ Ναυτικός Διοικητής πλοίαρχος Β.Ν. κ. Γ. ΔΡΟΣΙΝΟΣ παραλαμβάνει τόν στέφανον, τόν ὁποῖον εὐθύς ἀμέσως, χθὲς τήν 11ην π.μ. κατέθεσεν εἰς τό Μνημεῖον τῶν Πεσόντων εἰς τήν πλατεῖαν Ὄλγας.

ΠΕΡΙ ΤΑ ΓΕΓΟΝΟΤΑ

ΤΑ ΓΕΝΙΚΑ

Ἡ Κοινή Γνώμη τῶν Πατρῶν καί τοῦ Νομοῦ ὁλοκλήρου παρακολουθεῖ μέ βαθεῖαν ἱκανοποίησιν τήν δραστηριότητα, τήν ὁποίαν πρός πᾶσαν κατεύθυνσιν ἀναπτύσσει ἀπό τῆς πρώτης ἡμέρας τῆς ἀναλήψεως τῶν καθηκόντων του ὁ Νομάρχης κ. Θ. Λαδᾶς. Πράγματι δέ, ὄχι μόνον ἀξιοπρόσεκτος ἀλλά καί συγκινητική ἡ διαπίστωσις, ὅτι πλεῖστα ὅσα προβλήματα χρονίζοντα ἐπί μακρόν, εὗρον τήν πλέον ἰδανικήν λύσιν των εἰς ἀπόδειξιν τοῦ ὅτι ἡ φαυλότης καὶ μόνον ἦτο ἐκείνη, ἡ ὁποία ἠμπόδιζε μέχρι καὶ πρό τινος τήν ἐπιβολήν τῆς λογικῆς καί τήν ἀπονομήν τοῦ Δικαίου. Διά νά ὑπάρξη ὅμως περαιτέρω πρόοδος θά πρέπει καὶ οἱ πολῖται νά ἀντιληφθοῦν, ὅτι δέν πρέπει εἰς οὐδεμίαν περίπτωσιν νά ἀπασχολοῦν τόν κ. Νομάρχην διά μικροζητήματα καί ἤ προσωπικοῦ χαρακτῆρος. Ἀπεναντίας ὅλοι ἔχουν καθῆκον νά ἐπιλαμβάνωνται τῶν σοβαρωτέρων θεμάτων τῆς πόλεως ἤ καί τῶν διαφόρων κοινωνικῶν ὁμάδων καί τά πορίσματα των νά τὰ ὑποβάλουν εἰς τὴν Νομαρχίαν ἵνα ἕκαστον ἐξετασθῆ μὲ τήν σειράν του καί εὕρη τήν ὁλοκλήρωσίν του. Ἤδη, ὡς εἴμεθα εἰς θέσιν νά γνωρίζωμεν ὁ κ. Λαδᾶς μελετήσας πολλά ἀπό τά βασικά προβλήματα τῆς πόλεως ἔχει εἰσηγηθῆ εἰς τήν Κυβέρνησιν τήν ἐπιβαλλομένην ἀντιμετώπισιν. Καί ἡ λύσις ἀσφαλῶς δέν θά βραδύνη.

Η ΟΙΚΟΝΟΜΙΑ

Ἀποτελεῖ βασικόν δόγμα τῶν οἰκονομολόγων, ὅτι τά διαπραττόμενα εἰς μίαν οἰκονομίαν λάθη, ὁδηγοῦν ἀφεύκτως εἰς δυσμενεῖς ἀντικτύπους, ἀλλά ὄχι ἀμέσως. Εἰς τάς περισσοτέρας περιπτώσεις τά λάθη τῆς σήμερον «πληρώνονται» κατά τό κοινῶς λεγόμενον, μετά δύο καί τρία ἔτη! Σημειοῦμεν τά ἀνωτέρω, ὄχι διά νά δικαιολογήσωμεν οἱανδήποτε δυσχέρειαν τῆς σήμερον, πολλῷ μᾶλλον ὅταν πάντες ἀντιλαμβάνονται εἰς ποίαν καταστροφήν ὡδηγεῖτο ἡ χώρα καί ἀπό ποίαν θανάσιμον ἀπειλήν διεσώθημεν διά τῆς ἐπαναστάσεως τοῦ στρατοῦ, ἀλλά διά νά ὑπομνήσωμεν εἰς τούς «ψιθυριστάς» ὅτι παρουσιάζονται σήμερον προπαγανδισταί ἐναντίον τῆς ἑλληνικῆς οἰκονομίας, ἐνῶ γνωρίζουν, ὅτι καί ἄν ἀκόμη ὑπῆρχον δυσχέρειαι, αὗται θά ὠφείλοντο εἰς τούς προδότας καί φαύλους πάτρωνάς των, οἱ ὁποῖοι μέ τήν 21ην Ἀπριλίου ἐπῆραν ἐξιτήριον ἐκ τῆς ὑπευθύνου διακυβερνήσεως τῆς χώρας καί δή χωρίς «ἐπιστροφήν»!!

ΠΡΟΕΔΡΟΣ

Ἐάν δεχθῶμεν, ὅτι βασική ἀποστολή τοῦ Διοικητικοῦ Συμβουλίου τοῦ Κρατικοῦ Νοσοκομείου μας εἶναι πρῶτον ἡ ταχυτέρα δυνατή ἀνέγερσις ἑνός νέου μεγάλου καί συγχρόνου Νοσοκομείου καί δεύτερον ἡ ἐν τῷ μεταξύ δυνατή καλλιτέρα λειτουργία τοῦ σημερινοῦ, τότε θά πρέπει νά συμπεράνωμεν, ὅτι τά Διοικητικά Συμβούλια τοῦ νοσηλευτικοῦ αὐτοῦ ἱδρύματος τῆς τελευταίας δεκαετίας καλῶς ἐξετέλεσαν τά καθήκοντά των. Διότι καί ἡ ἀνέγερσις τοῦ νέου Νοσοκομείου ἤρχισεν, ἀλλά καί οἱ ὅροι τῆς νοσοκομειακῆς περιθάλψεως τῶν πάσης φύσεως ἀσθενῶν, ἐβελτιώθησαν αἰσθητῶς, ὁσονδήποτε καί ἄν αἱ Πάτραι εἰς τόν τομέα αὐτόν ἐξακολουθοῦν νά ὑπολείπωνται τῆς πρωτευούσης εἰς βαθμόν ἐξοργιστικόν. Ἐν ὄψει τῶν ἀνωτέρω, ἡ τοποθέτησις τοῦ πρώην Ἀστυνομικοῦ Διευθυντοῦ, ἐκλεκτοῦ συμπολίτου κ. Παν. Καραμπούλη ὡς νέου προέδρου τοῦ Διοικητικοῦ Συμβουλίου τοῦ Νοσοκομείου, εἰς ἀντικατάστασιν τῶν ὄντως, ἀξίων καί φιλοτίμως ἐργασθέντων μέχρι τοῦδε ἐπί τῷ αὐτῷ σκοπῷ, ἀποτελεῖ ἀναμφισβητήτως ἐγγύησιν περί τοῦ ὅτι, ὄχι μόνον συνέχισις, ἀλλὰ καί προώθησις θά ὑπάρξη εἰς τήν διοίκησιν ἑνός σημαντικωτάτου τομέως τῆς ζωῆς τῶν Πατρῶν καί τῆς περιοχῆς, οἷος εἶναι ὁ τῆς νοσοκομειακῆς περιθάλψεως, ἡ ὁποία ἄς τό παραδεχθῶμεν, εὑρίσκεται πάντοτε εἰς ἐξοργιστικῶς χαμηλά ἐπίπεδα, ὄχι μόνον ἐν Πάτραις ἀλλά εἰς ὁλόκληρον τήν ἑλληνικήν ἐπαρχίαν. Κατά συνέπειαν δύσκολον ἔργον ἀναλαμβάνει ὁ κ. Καραμπούλης. Ἀλλά τά προσόντα του εἶναι τόσα ὥστε νά εἶναι βέβαιον ὅτι θά φέρη εἰς πέραν τήν πολύ ὑψηλήν ἀποστολήν του.

Η ΑΞΙΩΣΙΣ

Ἐπειδή ὁ «Γλαῦκος» διέρχεται κρίσιμον περίοδον καί πᾶν ὅ,τι λέγεται περὶ αὐτοῦ τάς ἡμέρας αὐτάς θά ἐπιδράση ἐπί τῆς περαιτέρω τύχης του, καλόν εἶναι νά γνωρίζουν οἱ δημόται, ὅτι αἱ βιομηχανίαι τουλάχιστον τῆς πόλεως, ὡς αἱ δεδεμέναι ἀπ' εὐθείας μέ τάς γραμμάς ὑψηλῆς τάσεως τῆς ΔΕΗ, ἤτοι τῶν 15.000 βόλτ, λαμβάνουν τό ρεῦμα τῆς Δημοσίας Ἐπιχειρήσεως, καί ὅτι ἡ τιμή του εἶναι ἐπίσης τιμή ΔΕΗ. Συνεπῶς τό αἴτημα τοῦ Συνδέσμου Βιομηχάνων περί ἀξιώσεως διά παροχήν ἀφθόνου καί εὐθηνῆς ἠλεκτρικῆς ἐνεργείας ἔχει ἀπό μακροῦ ἱκανοποιηθῆ, εἰς τρόπον ὥστε νά εἶναι τό ὀλιγώτερον ἀνεξήγητον, διατί ἐξακολουθεῖ νά τά προβάλλη εἰσέτι ἡ Διοίκησις του. Μήπως περὶ ἄλλων αἰτημάτων πρόκειται ἤ καί περί λάθους; Καὶ ταῦτα βεβαίως, πέραν, τῆς ἐπιβαλλομένης εἰς τό μέγα θέμα λύσεως, περὶ ἧς ἀπό τῆς πλευρᾶς μας ἔχομεν ἤδη λάβη κρυσταλλίνην θέσιν.

ΚΑΡΑΓΚΙΟΖΙΛΙΚΙΑ

Ἠκούσαμεν, ὅτι ἐγένετο, ἀνεπισήμως μέχρι στιγμῆς συζήτησις περί καθιερώσεως ἐν Πάτραις «Φεστιβάλ Καραγκιόζη» Θέλομεν νά ἐλπίζωμεν ὅτι αἱ συζητήσεις αὗται θά παραμείνουν εἰς τό ἀνεπίσημον ἐπίπεδόν των, καί ὅτι δέν θά εὑρεθῆ ἔστω καὶ ἕνας σοβαρός ἄνθρωπος νά δώση συνέχειαν εἰς τά περυσινά.. καραγκιοζιλίκια. Θά ἦτο δέ, πράγματι, τραγικόν, ἄν, τώρα ὅτε τά μασκαριλίκια τῶν Ἀπόκρεω φαίνεται νά ἐξαφανίζωνται, τά ἀντικαθιστοῦσαν τίς οἶδε ποῖοι ἀνεύθυνοι μὲ τούς... μπερτέδες καὶ τήν χονδροειδῆ σάτυρα, τήν κατάλληλον μόνον διά λαούς τῆς Ἀνατολῆς, ἤ καί τῆς Ἀφρικῆς. Δυστυχῶς μερικοὶ κύριοι δέν ἀντελήφθησαν ἀκόμη, ὅτι αἱ Πάτραι καί οἱ πολιτισμένοι κάτοικοὶ των, δέν ἀρέσκονται εἰς τοιούτου εἴδους σαχλαμάρες.

ΘΕΡΙΝΗ ΠΕΡΙΒΟΛΗ

Ἐπί τέλους. Οἱ ἄνδρες τῆς Ἀστυνομίας Πόλεως καί τῆς Χωροφυλακῆς ἀπηλλάγησαν ἀπό τῆς περελθούσης ἑβδομάδος τῆς ὑποχρεώσεως νά φοροῦν χιτώνιον ἀκόμη καί κατὰ τούς θερινούς μῆνας.

Βεβαίως παραμένει ἡ ὑποχρέωσις τοῦ κλειστοῦ κολλάρου, τῆς γραβάτας καί τῶν μακρῶν μανικίων τοὐποκαμίσου ἀλλὰ δέν ὑπάρχει ἀμφιβολία, ὅτι καί εἰς πάντα ταῦτα θά ὑπάρξη προοδευτικῶς μεγαλυτέρα ἐλαστικότης. Ὁ «Ἐθνικός Κήρυξ» ὁ ὁποῖος ἐπιμόνως συνήνωσε τήν φωνήν παρακλήσεώς του διὰ νά παύση ἐφαρμοζομένη ἡ ἐνδυματολογία τῶν βορείων ψυχρῶν χωρῶν εἰς τήν ἰδικήν μας εὔκρατον ἤ καί διακεκαυμένην πλειστάκις ζώνην, χαίρει, διότι εὑρέθη ἡ λύσις καί διότι χιλιάδες ἀστυνομικῶν θά ἀναπνέουν πλέον κυριολεκτικῶς, καλλίτερα!!

ΑΛΛΗΝ ΩΡΑΝ

Τά αὐτοκίνητα καθαριότητος τοῦ Δήμου διέρχονται συνήθως ἐκ τῆς κεντρικωτάτης ὁδοῦ Μαιζῶνος περὶ τήν 10ην πρωϊνήν. Ἐπειδή εἶναι ἡ ὥρα τῆς μεγάλης κινήσεως καί ἐν ὄψει τοῦ ὅτι εἶναι ἡ ὁδός—προθήκη τῆς πόλεως, ἐρωτᾶται ἡ ἁρμοδία ὑπηρεσία τοῦ Δήμου, κατά πόσον θά πρέπει ἡ περισυλλογή τῶν ἀπορριμάτων νά γίνεται ἐνωρίτερον!

Η ΜΟΝΗ ΠΟΙΝΗ

Συμφώνως πρός ἀνακοίνωσιν τοῦ κ. Διευθυντοῦ τοῦ Λιμενικοῦ Ταμείου ἀπαγορεύεται ἡ ἀπόρριψις χωμάτων, ἡ ἀπορριμμάτων εἰς τούς λιμενικούς χώρους ὡς καὶ ἡ ρύπανσις τοῦ αἰγιαλοῦ καί παραλίας ἀπό Φάσου Ἀγυιᾶς μέχρι Ἰτεῶν. Ὅλα αὐτὰ γίνονται προφανῶς διὰ νά προστατευθῆ ἡ θάλασσα καί νὰ εἶναι δυνατόν νά λούωνται τώρα τουλάχιστον τό καλοκαῖρι οἱ συμπολῖται. Ἡ ποινή ὅμως τῶν παραβατῶν δὲν πρέπει νά εἶναι ἡ προσαγωγή των εἰς τὸ αὐτόφωρον καί ἡ ἐπιβολὴ μιᾶς οἱασδήποτε ὀλιγοημέρου ποινῆς φυλακίσεως. Τό καλλίτερον θά ἦτο νά ὑποχρεοῦνται ὅσοι ἀπορρίπτουν π.χ. ἕνα κάρρο χῶμα, νὰ ἀπομακρύνουν μέ τὸ ἴδιον κάρρο διπλῆν ποσότητα. Ὁ φόβος τοῦ κόπου καί τῆς ἀπωλείας χρόνου πολλούς θά συνετίση, ἀλλά καὶ πρακτικὸν ἀποτέλεσμα θά προκύψη!

ΟΙ ΕΥΘΥΚΤΟΙ

Ἀνεκοινώθη ἐκ τοῦ Ἀνατολικοῦ Βερολίνου, φυσικά χωρίς ἐντροπήν, διότι τό εἶδος αὐτό ἐξέλιπεν ἀπό μακροῦ ἀπό τόν ἀνατολικόν κόσμον (ἐν πολλαῖς δυστυχῶς δὲ καί ἀπό ὡρισμένους.. δημοκράτας τῆς Δύσεως) ὅτι, κατά τάς ἐκεῖ βουλευτικάς ἐκλογάς, πρό 15 θημέρου τό «Ἐθνικόν Μέτωπον» δηλαδή τό Κ.Κ. ἔλαβε τά 99,9%. τῶν ψήφων.

Συγχαρητήρια λοιπόν! Αὐτό θά πῆ.. δημοκρατία καὶ ἐκλογαὶ ἐλεύθεραι! Μέ τήν διαφοράν μόνον ὅτι δέν φαίνεται νά τά ἐπληροφορήθησαν ὅλα αὐτά οἱ κύριοι τοῦ ραδιοφωνικοῦ σταθμοῦ τοῦ Λονδίνου, οἵτινες ἄλλην δουλειάν δὲν ἔχουν παρά νά ἀναμεταδίδουν ἀνά διήμερον ὅσα οἱ ἀνά τήν ὑφήλιον κουκουέδες καί ἀρνησιπάτριδες δῆθεν Ἕλληνες εἴτε γράφουν εἴτε λέγουν εἰς βάρος τῆς Ἑλλάδος. Ἐάν φυσικά πρόκειται περί ὑπαρκτῶν προσώπων καί ἄν ὅσα ἐμμετικά μεταδίδονται ἔχουν ὄντως γραφῆ ἔτσι. Διότι δέν ἀποκλείεται, ὡς καί ἄλλοτε ἐγράψαμε ὅλα αὐτά νά εἶναι... Made in Ingland. Ἤ, ἔστω, ἐν στουντίοις τοῦ BBC, ὅπερ καί τό πιθανώτερον!

ΑΠΟΝΟΜΗ

Ὁ ἐκφωνητής τοῦ ραδιοφωνικοῦ σταθμοῦ τῶν Ἀθηνῶν ὁ περιγράψας τήν ποδοσφαιρικήν συνάντησιν τῆς παρελθού-

ΣΥΝΕΧΕΙΑ εἰς τήν 10 σελίδα

Ἐπιδιώκεται νὰ κατασκευασθῆ ταχύτατα

ΠΑΡΑΛΙΑΚΗ ΛΕΩΦΟΡΟΣ ΑΠΟ ΤΕΡΨΙΘΕΑΣ ΜΕΧΡΙΣ ΙΤΕΩΝ

Ὁ Νομάρχης κ. Θ. Λαδᾶς ἤρχισε ἐνεργῶν πρὸς τοῦτο

Ὁ κ. ΘΕΟΔ. ΛΑΔΑΣ

Λίαν σημαντικόν ἔργον τό ὁποῖον προώρισται νά ἀλλάξη τήν φυσιογνωμίαν τῆς πόλεως εὑρίσκεται τάς τελευταίας ἡμέρας ὑπό μελέτην: Ἡ ἀξιοποίησις ὁλοκλήρου τῆς παραλιακῆς περιοχῆς ἀπό τῶν Μποζαϊτίκων μέχρι καί τῶν Ἰτεῶν καὶ δή διά δύο βασικῶν ἐπιδιώξεων:

Πρῶτον διά τῆς κατασκευῆς νέας παραλιακῆς λεωφόρου καθ' ὅλον τό μῆκος τῆς ἀκτῆς τῆς προαναφερθείσης περιοχῆς καί

Δεύτερον διά τῆς ἐκτελέσεως ὡρισμένων ἐξωραϊστικῶν ἔργων εἰς τρόπον ὥστε οἱ εἰσερχόμενοι εἰς τήν πόλιν ἐξ οἱασδήποτε πλευρᾶς ἤ καί οἱ καταφθάνοντες διά θαλάσσης πολυάριθμοι τουρίσται νά ἀντιμετωπίζουν ἕνα πολιτισμένον θέαμα.

Ἡ ἔμπνευσις τοῦ σχεδίου τούτου, ἡ ἐφαρμογή τοῦ ὁποίου σημειωθήτω ἐπιβάλλεται ἀκόμη καί διά λόγους οὐσιαστικούς, δοθέντος, ὅτι αἱ Πάτραι καθίστανται ὁλονέν περισσότερον μέγα τουριστικόν ἀλλά καί πολεοδομικόν κέντρον, ἀνήκει εἰς τόν Νομάρχην Ἀχαΐας κ. Θεόδ. Λαδᾶν, ὁ ὁποῖος ἔχει ἤδη πραγματοποιήσει τά πρῶτα βήματα καί ἔχει ζητήση κατά τρόπον ἀθόρυβον τήν συνεργασίαν πολλῶν εἰδικῶν.

Τό παρελθόν Σάββατον ὁ κ. Νομάρχης ἐφιλοξένησεν εἰς Πάτρας τόν Δήμαρχον Γλυφάδας ὅπου ἔχουν ἐκτελεσθῆ παρόμοια ἔργα, καί μετά τοῦ Δημάρχου Πατρέων κ. Ν. Βέτσου, ὁ ὁποῖος ἀμέριστον προσφέρει τήν συμπαράστασιν τοῦ Δήμου, ἐπεσκέφθησαν τήν προαναφερθεῖσαν περιοχήν καθ' ὅλον τό μῆκος της, ἵνα ὅ,τε σχηματίσουν σαφῆ ἀντίληψιν τοῦ ἐκτελεσθησομένου ἔργου.

Εἰς ὅ,τι ἀφορᾶ τήν ἀρκτικήν πλευράν τῆς πόλεως εἶναι φανερόν ὅτι θά ἐπιδιωχθῆ ἡ ὁλοκλήρωσις τῆς ὑπό διάνοιξιν καί κατασκευήν νέας παραλιακῆς λεωφόρου ἡ ὁποία τελικῶς θά φθάση μέχρι καί πέραν τῆς Τερψιθέας.

Ἤδη διά τήν ἀποπεράτωσιν τοῦ ὑπολοιπομένου τμήματος τῆς ὁδοῦ αὐτῆς, ὁ Νομάρχης κ. Θεόδ. Λαδᾶς ἔχει ζητήσει ἀπό τό ὑπουργεῖον Δημοσίων Ἔργων ποσόν 2.000.000 δρχ.

Εἰς λεπτομερεῖς ἀνακοινώσεις ἐ,δέχεται νά προβῆ ὁ κ. Νομάρχης σήμερον πρός τούς ἀντιπροσώπους τοῦ Τύπου.

Ο ΜΑΚ ΝΑΜΑΡΑ ΕΙΣ ΝΟΤΙΟΝ ΒΙΕΤΝΑΜ

ΑΠΟΔΕΚΑΤΙΖΟΝΤΑΙ ΟΙ ΒΟΡΕΙΟΒΙΕΤΝΑΜΕΖΟΙ

544 ΝΕΚΡΟΙ ΕΝΤΟΣ ΤΡΙΗΜΕΡΟΥ

ΣΑΙΓΚΟΝ 10. Ὁ ὑπουργός Ἀμύνης τῶν Ἡνωμένων Πολιτειῶν κ. Μάκ Ναμάρα ἐπιβαίνων ἑλικοπτέρου ἐπεθεώρησε χθὲς τήν νοτίως τῆς ἀποστρατιωτικοποιημένης ζώνης περιοχήν τοῦ Βιετνάμ, ὅπου διεξάζονται σκληραί μάχαι μεταξύ Ἀμερικανῶν πεζοναυτῶν καί Βορειοβετναμικῶν δυνάμεων.

Ἐν τῷ μεταξύ συμφώνως πρός ἐπίσημον ἀνακοίνωσιν, ἐκδοθεῖσαν χθὲς ἐνταῦθα, οἱ Ἀμερικανοί πεζοναῦται ἐφόνευσαν 544 ἄνδρας τοῦ Βορειοβιετναμικοῦ στρατοῦ καί ἀπώλεσαν μόνον 5 ἄνδρας κατὰ τήν διάρκειαν μαχῶν ἐπί τριήμερον νοτίως τῆς ἀποστρατικοποιημένης ζώνης.

ΜΟΝΑΔΙΚΗ ΛΥΣΙΣ: Η ΕΠΕΚΤΑΣΙΣ ΤΟΥ ΣΧΕΔΙΟΥ

ΟΥΔΕΜΙΑ ΠΕΡΙΟΧΗ ΘΑ ΑΝΑΓΝΩΡΙΣΘΗ ΩΣ ΣΥΝΟΙΚΙΣΜΟΣ ΠΡΟΫΠΑΡΞΑΣ ΤΟΥ ΕΤΟΥΣ 1923

ΤΟΥ ΔΙΕΥΘΥΝΤΟΥ ΤΟΥ «ΕΘΝΙΚΟΥ ΚΗΡΥΚΟΣ», κ. ΑΛΕΚΟΥ Α. ΒΡΗ

Πληθώρα αἰτήσεων συνδημοτῶν αἰτούντων, ὅπως ὡρισμέναι περιοχαί ἐκτός Σχεδίου Πόλεως εὑρισκόμεναι, ἀναγνωρισθοῦν ὡς συνοικισμοί προϋπάρξαντες τοῦ 1923 ἔχουν συσσωρευθῆ εἰς τό Δημαρχεῖον πάντες δέ ἐναγωνίως ἀναμένουν, ὅτι ἐκ τοῦ Δημαρχείου αὐτοῦ θά δοθῆ μία ἱκανοποιητική λύσις.

Φυσικά ὅλοι ἀναμένουν, ἐπίσης ὅτι διά τοῦ τρόπου αὐτοῦ τοῦ ἐμμέσου, θά καταστῆ δυνατή ἡ ὑπερπήδησις τῶν μεγάλων δυσχερειῶν, αἱ ὁποῖαι προβάλλονται λόγῳ τῆς ανυπαρξίας νέου Σχεδίου Πόλεως καί ὅτι θά δυνηθοῦν αὐτοί νά ἐξασφαλίσουν μίαν ἄδειαν ἀνεγέρσεως οἰκοδομῆς, διά νά ἀπαλλάξουν ἑαυτούς καὶ τήν οἰκογένειάν των ἀπό τό φάσμα τοῦ ἐνοικίου, ἀξιοποιοῦντες, ἐπί τέλους, κάποιο οἰκόπεδον, τό ὁποῖον μέ αἱματηράς θυσίας κατώρθωσαν νὰ ἀγοράσουν.

Ὁ «Ἐθνικός Κῆρυξ» Πατρῶν, καίτοι γνωρίζει ὅτι δέν θά φανῆ εὐχάριστος, ἀλλά ἐνδιαφερόμενος νά ἀποδειχθῆ ἁπλῶς εἰλικρινής καί πρό παντός ὠφέλιμος, πληροφορεῖ τούς δημότας, οἱ ὁποῖοι ἔχουν ὑποβάλη τοιαύτας αἰτήσεις, ὅτι ματαίως ἀναμένουν καί ὅτι τό στεγαστικόν των πρόβλημα δὲν θά εὕρη ποτέ τὴν λύσιν του ἐάν ἐξακολουθήσουν ἀναζητοῦντες μίαν θετικήν ἀπάντησιν ἀπό τὸ Δῆμον.

Ἀλλὰ θά εἴπη τις: Διά ποῖον λόγον; Ἡ ἀπάντησις εἶναι **πικρά. Ἁπλούστατα, διότι** κατόπιν ἀποφάσεως τοῦ Ὑπουργείου Δημοσίων Ἔργων, ληφθείσης δὲ ὄχι κἄν τώρα, ἀλλὰ ἀπό πολλῶν ἤδη μηνῶν, τό Δημοτικὸν Συμβούλιον καὶ γενικώτερον οἱ Δῆμοι δύνανται νά ἀποφασίζουν ἐπί τῆς χορηγήσεως ἀδειῶν οἰκοδομῆς, ἀλλὰ ΜΟΝΟΝ διὰ τάς περιοχάς τὰς περιλαμβανομένας εἰς τό ἐγκεκριμένον Σχέδιον Πόλεως.

Διά τὰς λοιπάς, τὰς ἐκτός σχεδίου, ἁρμόδια εἶναι τα κατὰ Νομούς Πολεοδομικὰ Γραφεῖα, τά ὁποῖα καὶ ὁρίζουν καὶ τά ὅρια τῶν περιοχῶν ὅπου ἐπιτρέπεται ἐνδεχομένως ἡ οἰκοδόμησις.

Θά πρέπει δηλαδή νά κατανοήσουν οἱ δημόται διὰ νὰ μή ἀλληλοεμπαιζώμεθα ἅπαντες ὅτι ἡ ὑποβολή αἰτήσεων δι' ἀναγνώρισιν συνοικισμῶν προϋπαρξάντων τοῦ 1923, εἰς τὸν Δῆμον Πατρέων δὲν ἔχει νόημα. Καί δέν ἔχει διότι τό Δημοτικὸν Συμβούλιον **δὲν ἔχει** καὶ τὴν ἐλαχίστην ἁρμοδιότητα. Οἴκοθεν νοεῖται, ὅτι θά ἀπετέλει ἀβδηριτισμὸν ἤ ἀντίθετες τακτική οἱουδήποτε **δημότου, ἐκτός ἐάν ἐπιθυμία** του εἶναι νά χάνη τὸν καιρὸν του, χωρίς καὶ νὰ ἐπιτυγχάνη ὁτιδήποτε.

Ἀλλὰ τό ἄσχημον, ἄν ἐπι**τρέπεται ἡ ἔκφρασις, δὲν εἶ**ναι αὐτό, τό ὅτι δηλαδή ὁ Δῆμος ἀπεστερήθη αὐτῆς τῆς ἁρμοδιότητος. Τό χειρότερον εἶναι, ὅτι μία τοιαύτη ἀνα**γνώρισις οἱασδήποτε περιοχῆς** καὶ πλέον αὐτοῦ καὶ ὁ καθορισμὸς τῶν συγκεκριμένων ὁρίων της, περιῆλθον μόνον εἰς τό Πολεοδομικὸν Γραφεῖον, τό ὁποῖον ὅμως, ἐάν ἐφαρμόση τούς Νόμους καὶ σεβασθῆ τό κῦρος του, οὐδεμίαν αἴτησιν θά κάμη δεκτήν, διὰ τὸν ἁπλούστατον λόγον ὅτι, ὅπου ὑπῆρχον ΑΠΟΔΕΔΕΙΓΜΕΝΩΣ τοιοῦτοι συνοικισμοί, ἡ ἀναγνώρισις των ὡς προϋπαρξάντων τοῦ 1923 ἐγένετο ἤδη ἔχει τουτέστιν ὁλοκληρωθῆ καὶ ὅτι ἀπό ἐδῶ καὶ εἰς τό ἑξῆς μόνον περί χαρισμοῦ θά ἦτο δυνατὸν νὰ γίνη λόγος ὥστε νά ὑπάρξουν καί ἐλπίδες.

Ἀλλὰ ἐρωτῶμεν: Ὑπάρχει οἱοσδήποτε, ὁ ὁποῖος νά **πιστεύη ὅτι εἶναι δυνατόν, με**τά τὴν 21 Ἀπριλίου νά ὑπάρξουν παρανομίαι Εἴτε ἐκ τοῦ φόβου ἐνδεχομένης βαρείας τιμωρίας, εἴτε διότι πάντες ἀνέκτησαν τό αἴσθημα τῆς εὐθύνης, εἶναι βέβαιον ὅτι χαρισμοί καὶ παρανομίαι ἀνήκουν πλέον εἰς τὸ παρελθὸν.

Καὶ ἀπομένει τὸ ἐρώτημα: Ἐν τοιαύτη περιπτώσει τί θά γίνη;

Μία εἶναι ἡ λύσις καὶ μία ἡ ἀπάντησις: Η ΤΑΧΥΤΕΡΑ ΔΥΝΑΤΗ ΕΠΕΚΤΑΣΙΣ ΤΟΥ ΣΧΕΔΙΟΥ ΠΟΛΕΩΣ.

Ἄν αὐτὴν τὴν ἀνάγκην, τὴν ὑπερεπείγουσαν, δὲν τὴν ἐνστερνισθοῦν οἱ Δημόται, καὶ ἄν δὲν τὴν κατανοήση πρό παντός καὶ ἡ Κυβέρνησις, ὅλοι μας θά ἀναμένωμεν ματαίως καὶ ὅλοι μας θά ταλαιπωρούμεθα ἀδίκως.

Ταυτοχρόνως ἡ πόλις θά μαστίζεται οἰκονομικῶς καὶ θά καταστρέφεται πολεοδομικῶς.

Ἐπέκτασις, λοιπὸν τοῦ Σχεδίου Πόλεως. Ἄς μή ζητῶμεν τίποτε ἄλλο ἀπό τὴν Κυβέρνησιν. Καὶ μόνον αὐτό ἀρκεῖ. Τώρα ὅμως. Πρὶν εἶναι ἀργά!

ΑΛΕΚΟΣ Α. ΒΡΗΣ

Κατά τήν δεξίωσιν ἡ ὁποία ἐδόθη τήν ἑσπέραν τοῦ Σαββάτου εἰς τήν ταράτσαν τῆς Ναυτικῆς Διοικήσεως Ἰονίου, ὁ Διοικητής Πλοίαρχος Β.Ν. κ. Γ. ΔΡΟΣΙΝΟΣ ἐπέδωσεν εἰς τόν Δήμαρχον κ. ΒΕΤΣΟΝ ἀναμνηστικήν πλάκα τιμῆς τῆς Ναυτικῆς Διοικήσεως πρός τόν Δῆμον Πατρέων. Εἰς τήν φωτογραφίαν ἡ στιγμή τῆς ὡραίας καὶ συγκινητικῆς μικρᾶς τελετῆς.

Διὰ νὰ ὑπάρξη περαιτέρω πρόοδος

ΑΝΑΓΚΗ ΑΛΛΑΓΗΣ ΣΥΣΤΗΜΑΤΟΣ ἐργασίας εἰς τὸν Λιμένα

ΤΟΥ ΤΕΩΣ ΠΡΟΕΔΡΟΥ ΛΙΜΕΝΙΚΗΣ ΕΠΙΤΡΟΠΗΣ κ. Α. Χ. ΠΑΠΑΝΔΡΕΟΥ

Τό ἐνδεδειγμένον σύστημα ἐργασίας ἑνός λιμένος εἶναι ἐκεῖνο πού ἐξασφαλίζει ποιοτικήν καί ποσοτικήν ἀπόδοσιν τῶν ἐργαζομένων, ταχύτητα εἰς τάς φορτοεκφορτωτικάς ἐργασίας, εὐθηνήν Τιμολόγησιν, εὐχέρειαν εἰς τόν ὑπολογισμόν τοῦ κόστους καί ἱκανοποιητικάς παροχάς εἰς τούς ἐργαζομένους.

Δυστυχῶς τό κρατοῦν σύστημα ἐργασίας τοῦ λιμένος μας δέν συγκεντρώνει τά βασικά αὐτά πλεονεκτήματα τά ὁποῖα εἶναι ἀπαραίτητα διά τήν ὁμαλήν καί εὔρυθμον λειτουργίαν του. Ἀποτέλεσμα τούτου — συμπαρομαρτούντων καί ἄλλων παραγόντων — ἀπό 20τίας καί πλέον ἡ ἐμπορευματική του κίνησις παραμένει στάσιμος παρ' ὅλον ὅτι κατά τό διάστημα αὐτό ὁ πληθυσμός τῆς πόλεως καί τῆς περιφερείας ηὐξήθη ὡς καί τό βιοτικόν ἐπίπεδον αὐτῆς.

1. ΤΑΛΑΙΠΩΡΕΙ ΤΟΥΣ ΣΥΝΝΑΛΑΣΣΟΜΕΝΟΥΣ

Πράγματι δέν ὑπάρχει ἑνιαῖος φορεύς εἰσπράξεως καί πληρωμῆς. Ἑκάστη κατηγορία ἐργαζομένων τοῦ λιμένος πληρώνεται ὑπό τοῦ παραλήπτου ἀποστολέως κεχωρισμένως. Ἐπίσης δέν ὑπάρχει ἑνιαῖον σύστημα πληρωμῆς τῶν προσφερομένων ὑπηρεσιῶν ἀλλὰ εἰς ἑκάστην κατηγορίαν διάφορον σύστημα ἀμοιβῆς τό ὁποῖον δέν δύναται νά παρακολουθήσουν οἱ παραλῆπται τῶν ἐμπορευμάτων.

2. Δέν εἶναι ἐφικτή ἡ ἀκρι-

ΣΥΝΕΧΕΙΑ εἰς τήν 9 σελίδα

Χάρις εἰς τὰς ἐνεργείας τῆς Διοικούσης Ἐπιτροπῆς

ΤΟ ΕΠΑΓ)ΜΑΤΙΚΟΝ ΚΑΙ ΒΙΟΤΕΧΝΙΚΟΝ ΕΠΙΜΕΛΗΤΗΡΙΟΝ ΕΝ ΠΛΗΡΗ ΑΚΜΗ

Μία διετία ἀξιολόγου δράσεως, ἡ ὁποία κυριολεκτικῶς ἀνεζωογόνησεν καί ἀνεμόρφωσεν ἕνα χρήσιμον δεσμόν χάριν τοῦ Ἐπαγγελματικοῦ καί Βιοτεχνικοῦ κόσμου τῶν Πατρῶν καί τῆς περιοχῆς, συνεπληρώθη τάς τελευταίας ἡμέρας.

Εἶναι ἡ διετία καθ' ἥν διηύθυνε τό Ἐπαγγελματοβιοτεχνικόν Ἐπιμελητήριον Πατρῶν ἡ ὑπό τόν κ. Δημοσθ. Παπανδρέου Διοικοῦσα Ἐπιτροπή καί οἱ συνεργάται του, καί κατὰ τήν ὁποίαν πολλαπλῆν καὶ ποικίλην ἠσθάνθησαν τήν εὐεργετικήν του ἐπιρροήν καί ἀκτινοβολίαν οἱ Ἐπαγγελματίαι καί Βιοτέχναι τῆς πόλεως.

Πράγματι ἐν γενικαῖς γραμμαῖς ἀνεπτύχθη τοιαύτη δραστηριότης κυριολεκτικῶς, πρωτοφανὴς διὰ τὸ Ἐπιμελητήριον ὥστε νά ἀξίζη εἰς τήν Διοικοῦσαν Ἐπιτροπήν καί ἰδιαιτέρως εἰς τὸν πρόεδρον κ. Δημοσθ. Παπανδρέου δημόσιος ἔπαινος. Σχεδόν εἰς τήν ἐπιφάνειαν, ἀνῆλθεν τό Ἐπαγγελματικόν Ἐπιμελητήριον ἐκ τῆς ἀνυπάρξεως. Καί ἡ εὐεργετική του ἐπιρροή ὑπέρ τῶν μελῶν του ἀναπτύσσεται εἰς κλίμακα οἵαν οὐδέποτε οἱ 14.000 ἐπαγγελματοβιοτέχναι ἐγνώρισαν.

Βασικά θέματα ἅτινα ἀπησχόλησαν κατά τήν διετίαν τήν Δ. Ἐπιτροπήν ἦσαν τά κάτωθι:

Ἡ Δ. Ἐπιτροπή εἶναι πλήρως ἱκανοποιημένη διότι ἀποκλειστικῶς καί μόνον διά τῶν ἐνεργειῶν της, ἐπέτυχε τήν ἵδρυσιν τοῦ ὑποκαταστήματος καταβάλλουσα ἐπί μακρόν ἀόκνους καί ἐπιμόνους προσπαθείας.

Μετά τρίμηνον ἀπό τῆς ἀναλήψεως τῆς Διοικήσεως καί δή τήν 9—11—65 ἐπιτυγχάνει τήν ψήφισιν ἀποφάσεως ὑπό τοῦ Διοικητικοῦ Συμβουλίου τοῦ ΤΕΒΕ δι' ἧς συνιστᾶται μέ ἕδραν τάς Πάτρας ὑποκατάστημα τοῦ ΤΕΒΕ μέλλον νά ἐξυπηρετῆ τήν Πελοπόννησον, τάς Ἰονίους Νήσους καί τήν Δυτικήν Στερεάν. Ἡ ἡμερομηνία αὐτή ἀσφαλῶς θά παραμείνη σταθμός διά τούς Ἐπαγγελματοβιοτέχνας τῶν ὡς ἄνω περιοχῶν, οἵτινες θά δύνανται πλέον ἐντός βραχυτάτου χρόνου νά ἐξυπηρετοῦνται, πλήρως εἰς ὅτι ἀφορᾶ τήν ἰατρικήν περίθαλψίν των καί τὴν συνταξιοδότησίν των. Σημειωτέον ὅτι ἡ ἀπόφασις αὐτή ἐπεκυρώθη ἤδη καί ἀπό τόν Ὑπουργόν Ἐργασίας, ἐκδοθέν-

ΣΥΝΕΧΕΙΑ εἰς τήν 2 σελίδα

ΚΑΛΛΙΤΕΧΝΙΚΗ ΚΙΝΗΣΙΣ

Ἐκ τῶν περισσότερον ἐνδιαφερόντων καλλιτεχνικῶν ἐκδηλώσεων τοῦ ΕΟΤ τῆς ἐφετεινῆς περιόδου, εἶναι ἀναμφισβητήτως καί ἡ συναυλία τοῦ προσεχοῦς Σαββάτου 15 Ἰουλίου εἰς τό Ἀρχαῖον Ὠδεῖον μας.

Ἡ νεανική χορωδία καί ὀρχήστρα τοῦ γνωστοῦ μαέστρου κ. Ἀλέκου Αἰνιάν, πού κατέπληξεν πράγματι τό κοινόν μας κατά τὴν περυσινήν ἐμφάνισιν εἰς τὸν ἴδιον χῶρον, θά ἐκτελέση ἕνα πλούσιον ὅσον καί ἄκρως ἐνδιαφέρον πρόγραμμα.

Ἡ μουσική αὐτή ἐκδήλωσις συνιστᾶται ἰδιαιτέρως καθ' ὅσον δέν θά πρέπει νά χάση οὐδείς τήν εὐκαιρίαν νά ἀκούση τό μοναδικόν εἰς τό εἶδος ἑλληνικόν αὐτό συγκρότημα.

Η ΠΡΟΧΘΕΣΙΝΗ ΣΥΝΑΥΛΙΑ

(Παρουσία τῶν ἀρχῶν τῆς πόλεως καί πλήθους ἄλλου κόσμου εἰς τό Ἀρχαῖον Ὠδεῖον ἐπραγματοποιήθη τήν ἑσπέραν τοῦ Σαββάτου ἡ συναυλία τῆς Ὀρχήστρας καί Χορωδίας τοῦ Πανεπιστημίου Ἀθηνῶν. Ὑπό τήν διεύθυνσιν τοῦ κ. Κώστα Χαραλαμπίδη ἐξετελέσθη μέ ἐπιτυχίαν ἕνα πρόγραμμα ἀπό ἔργα Χαῖντελ μέ τήν σύμπραξιν ὡς σολίστ τῆς διακεκριμένης Ἑλληνίδος πιανίστα κ. Μαρίας Χαιρογιώργου καί τήν συμμετοχήν τῶν καλλιτεχνῶν κ.κ. Μ. Χαραλαμπίδου (ὑψιφώνου) Βάσω Φραγκουλάκη, (μεσοφώνου) Γ. Φραγκουλάκη (τενόρου) καί Π. Τρούσα (μπάσσου).

Τόν μαέστρον καί τήν κ. Χαιρογιώργου ὅσον καί τούς σολίστ καί ἄλλους ἐκτελεστάς τό κοινόν μας ἐχειροκρότησε ἐνθουσιωδῶς.

Τήν συναυλίαν αὐτή ἡ ὁποία ἐδόθη εἰς τὰ πλαίσια τῶν ἐκδηλώσεων τοῦ ΕΟΤ ὠργάνωσεν ἡ «Φιλαρμονική» ὑπέρ τῶν σεισμοπλήκτων.

Η ΜΑΝΔΟΛΙΝΑΤΑ

Ἡ χθεσινή ἐμφάνισις τῆς Πατραϊκῆς Μανδολινάτας καί τῆς μικτῆς χορωδίας της ὑπό τήν διεύθυνσιν τοῦ μαέστρου κ. Κωνστ. Βαφειάδη εἰς τά πλαίσια τοῦ ἑορτασμοῦ τῆς Ναυτικῆς ἑβδομάδος, ἐσημείωσεν ἰδιαιτέραν ἐπιτυχίαν.

Ἐν τῷ μεταξύ, ὡς πληροφορούμεθα, τό συμπαθές μουσικόν συγκρότημά μας ἑτοιμάζεται προκειμένου τό ἐφετεινόν θέρος νά πραγματοποιήση μίαν σειράν ἐμφανίσεων εἰς τήν πόλιν μας καί εἰς ἄλλας γειτονικάς πόλεις.

Συγκεκριμένως ἐνῶ ἡ ἐνταῦθα καί ἀπό τοῦ Ἀρχαίου Ὠδείου μας συναυλία θά πραγματοποιηθῆ τήν 5ην Αὐγούστου, ἐντός τοῦ Ἰουλίου

ΣΥΝΕΧΕΙΑ εἰς τήν 10 σελίδα

Ο ΚΟΣΜΗΤΩΡ ΤΗΣ ΦΥΣΙΚΟΜΑΘΗΜΑΤΙΚΗΣ ΣΧΟΛΗΣ ΤΟΥ ΠΑΝΕΠΙΣΤΗΜΙΟΥ ΠΑΤΡΩΝ, ΤΟ ΛΟΙΠΟΝ ΔΙΔΑΚΤΙΚΟΝ ΚΑΙ ΔΙΟΙΚΗΤΙΚΟΝ ΠΡΟΣΩΠΙΚΟΝ ΚΑΙ ΟΙ ΦΟΙΤΗΤΑΙ, ΕΙΣ ΜΙΑΝ ΑΝΑΜΝΗΣΤΙΚΗΝ ΦΩΤΟΓΡΑΦΙΑΝ ΤΩΝ ΕΠΙ ΤΗ ΛΗΞΕΙ ΤΟΥ ΠΡΩΤΟΥ ΑΚΑΔΗΜΑΪΚΟΥ ΕΤΟΥΣ, ΜΕΤΑ ΚΑΙ ΤΑΣ ΕΞΕΤΑΣΕΙΣ