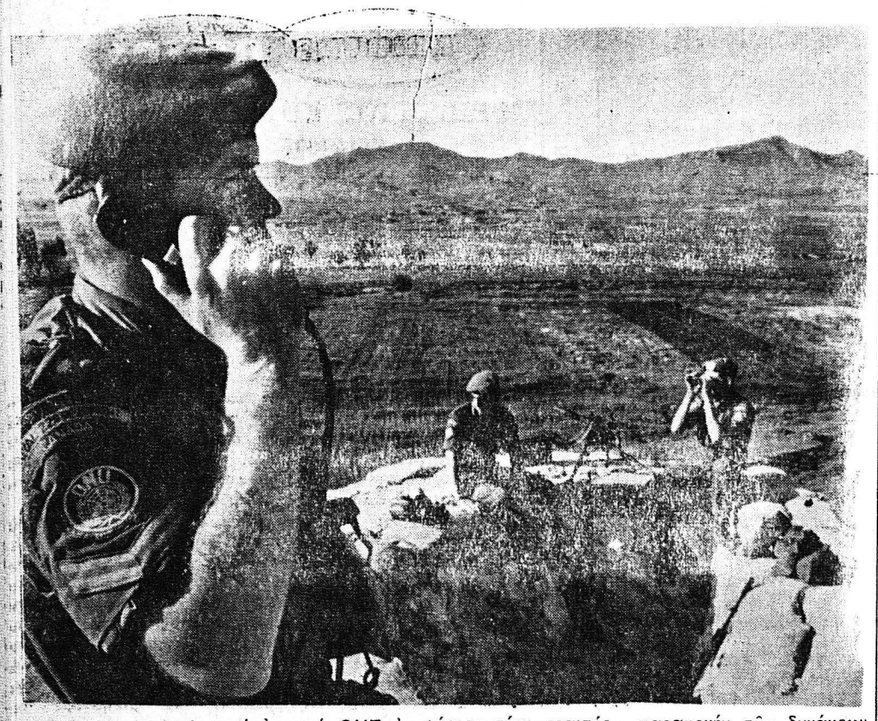

Τάς τελευταίας ἡμέρας ὁ ΟΗΕ ἀπεφάσισε τήν περαιτέρω παραμονήν τῶν δυνάμεων τῶν 'Ηνωμένων 'Εθνῶν ἰς Κύπρον. Παραλλήλως ἀνεκοινώθη, ὅτι ὁ Γενικός Γραμματεύς τοῦ ΟΗΕ κ. Οὺ Θάντ ἀνέλαβε νέαν πρωτοβουλίαν πρός διευθέτησιν τοῦ Κυπριακοῦ. Εἰς τήν εἰκόνα Καναδοί πολυβοληταί ἐγκατεστημένοι εἰς ἐπίκαιρον θέσιν ἐλέγχου εὐρείαν περιοχήν

ΟΤΙ ΠΡΕΠΕΙ ΝΑ ΓΝΩΡΙΖΗ Ο ΑΝΑΓΝΩΣΤΗΣ

Ο ΡΟΛΟΣ ΤΩΝ ΕΦΗΜΕΡΙΔΩΝ ΚΑΙ Ο ΡΟΛΟΣ ΤΩΝ ΣΧΟΛΙΑΣΤΩΝ

ΤΟΥ ΣΥΝΕΡΓΑΤΟΥ ΜΑΣ κ. ΠΗΤΕΡ ΤΟΜ ΠΑΠΠΑΣ

'Η ἀνάγκη τῆς ἐπικοινωνίας καὶ ἐπαφῆς μεταξύ τῶν ἀνθρώπων εἶναι τόσον παλαιὰ ὅσον καὶ οἱ ἄνθρωποι.

Μέ τό τύμπανον εἰς τήν 'Αφρικὴν, καὶ τόν καπνόν εἰς τήν 'Αμερικὴν οἱ ἄνθρωποι ἐπετύγχανον μίαν βασικὴν ἐπικοινωνίαν καὶ μεταβίβασιν εἰδήσεων. 'Αργότερα εἰς τὴν Βόρειον Εὐρώπην ἕνας διαλοιλητής μέ ἕνα φανάρι κι' ἕνα κουδούνι περιήρχετο τάς ὁδούς τάς βραδυνάς ὥρας διαλαλῶν τά νέα.

Περὶ τά τέλη τοῦ 11ου αἰῶνος οἱ κινέζοι πρῶτοι ἀνεκάλυψαν τόν τρόπον ἐντύπου παραστάσεως διά κινεζικῶν στοιχείων εἰς πάπυρον, τόν δὲ 15ον αἰῶνα ὁ Γερμανός Γιόχαν Γκότεμπεργκ ἔφερεν ἀπὸ τὴν Κίναν εἰς τὴν Εὐρώπην τήν ἰδέαν αὐτοῦ πού σήμερον λέγεται πρέσ ἤ πιεστήριον.

Οὕτω μία μικρογραφία ἐφημερίδος ἔκαμε τήν ἔμφάνισίν της εἰς τὴν Ρώμην τό ἔτος 1565, ἡ «ΑΚΤΑ—ΠΟΒΛΙΚΑ».

'Ο βασικός προορισμός τοῦ τύπου ἦτο καὶ ἐξακολουθεῖ νά εἶναι ἡ ἐνημέρωσις καί ἐφ' ὅσον εἶναι δυνατόν, ἡ διαφώτισις τῶν ἀνθρώπων ἐπί ζητημάτων τοπικῶν καί γενικοῦ ἐνδιαφέροντος.

Τό ἔτος 1626 ἡ ἀνάπτυξις τῆς ἐφημερίδος ἔλαβε μίαν ὤθησιν ὅταν μία ἀγγλική ἐφημερίς ἐδημοσίευσε τήν πρώτην διαφήμισιν. Σήμερον, μόνον μέ τά ἔσοδα τῶν διαφημίσεων δύναται νά ἀνταποξέλθουν εἰς τάς οἰκονομικάς ὑποχρεώσεις των αἱ πεντήκοντα περίπου χιλιάδες ἐφημερίδες πού ἐκδίδονται ἀνά τήν ὑδρόγειον.

Μέ τήν πάροδον τοῦ χρόνου καί τήν ἐξέλιξιν τοῦ πολιτισμοῦ τῶν ἀνθρώπων ἡ ἐφημερίδα ἀπό ἕνα ἁπλό ἔντυπο στεγνῶν εἰδήσεων μετεβλήθη εἰς μίαν ἡμερησίαν ἐγκυκλοπαίδειαν.

Οἱ ἐφημερίδες τῶν μεγάλων ἀστικῶν κέντρων, ἐκτός ἀπό τά τοπικά, καί παγκόσμια νέα δημοσιεύουν ἐπίσης καὶ ἐμπορικάς εἰδήσεις, ἀθλητικάς κοσμικάς ἀνταποκρίσεις, φωτορεπορτάζ, μυθιστορήματα, λογοτεχνήματα, οἰκονομολογικάς ἐρεύνας καί τό καθημερινόν ὡροσκόπιον, καὶ τάς περιπετείας τοῦ Τζεῖμς Μπόντ.

'Η ἐφημερίδα πού διαβάζουν οἱ Νεοϋορκέζοι τήν Κυριακήν τό πρωΐ εἶναι ἄνω τῶν 80 σελίδων, περιλαμβάνει δέ, ἐκτός αὐτῶν, καί ἕνα 25σέλιδον εἰκονογραφημένον περιοδικόν.

Καί ὁ πιό δύσκολος ἄνθρωπος βά εὕρη κάτι τῆς ἀρεσκείας του εἰς μίαν τόσον πολυσέλιδον ἐφημερίδα, τήν ὁποίαν ἀγοράζει ἀντί πέντε περίπου δραχμῶν. Διά νά ἐκδοθῆ βέβαια μιά τέτοια ἐφημερίδα ὅπως π.χ. οἱ «Ταῖμς τῆς Νέας 'Υόρκης» τῆς ὁποίας ἡ ἡμερησία κυκλοφορία ἀνέρχεται εἰς— 730.645 ἐκτός ἀπό τήν Εὐρωπαϊκήν ἔκδοσιν της, χρειάζεται, ἐκτός ἀπό τά τεράστια μέσα καὶ ἔξοδα, ἕνα ἐκτεταμένον εἰ δικευμένον προσωπικόν.

'Ο ἀπεσταλμένος τῆς ἐφημερίδος εἰς τόν Ο.Η.Ε. χρειάζεται μίαν διαφορετικήν κατάρτισιν ἀπό αὐτόν πού ἡ ἐφημερίδα ἔχει ἀποστείλει εἰς τό 'Ακρωτήριον Κέννεντυ νά παρακολουθήση καί περιγράψη τήν προετοιμασίαν διά τήν κατάκτησιν τῆς Σελήνης.

Οὕτω αἱ μεγάλαι ἐφημερίδες διά νά δυνηθοῦν νά ἱκανοποιήσουν τήν δίψαν τῆς ἐκμαθήσεως τοῦ σημερινοῦ ἀναγνωστικοῦ κοινοῦ ἔχουν ἀνάγκην, ἐπιστημονικῶς, πολιτικῶς, καί οἰκονομολογικῶς κατατοπισμένων συνεργατῶν, ἐνῶ ἡ δημοσιογραφία διδάσκεται ὡς ἰσότιμος πρός τάς ἄλλας ἐπιστήμας εἰς τά ἀμερικανικά Πανεπιστήμια.

'Η ἐξέλιξις τῶν διεθνῶν ὑποθέσεων τῶν ἀνθρώπων συγκεντρώνουν τή προσοχήν τοῦ μεγαλυτέρου ἀριθμοῦ τῶν ἀναγνωστῶν τοῦ τύπου.

'Ο ἀναγνώστης σήμερον δέν ἀρκεῖται εἰς τό νά διαβάση ὅτι ὁ πρωθυπουργός Κοσὺγκιν μεταβαίνει εἰς τήν Νέαν 'Υόρκην διά νά παρουσιάση τήν ὑπόθεσιν τῶν 'Αράβων εἰς τόν διεθνῆ 'Οργανισμόν. "Οταν ὁ ἡγέτης μιᾶς χώρας ὅπως ἡ Σοβιετική "Ενωσις ἀποφασίση νά μεταβῆ εἰς μίαν χώραν ὅπως αἱ 'Ηνωμ. Πολιτεῖαι ἐκεῖνο πού ἔχει ἀξίαν εἶναι ὁπραγματικὸς λόγος διά τόν ὁποῖον ἀπεφασίσθη ἡ μετάβασις. Διατί ἄραγε ὁ ἀντιπρώσσωπος τῆς Σοβιετικῆς 'Ενώσεως εἰς τόν — Ο.Η.Ε.— δέν παρουσίασε τήν καταγγελίαν ἐναντίον τοῦ 'Ισραήλ, ἤ γιατί δέν ἀνέλαβε τήν ὑπόθεσιν ὁ 'Αντρεῖ Γκρομύκο.

"Ολα αὐτά τά «γιατί», καθὼς καὶ τά «ποῦ», «πῶς» καὶ «πότε» ὁ διευθύνων, τήν μεγάλην ἐφημερίδα «Ταῖμς τῆς Νέας 'Υόρκης,» ἀναθέτει εἰς τούς εἰδικευμένους περὶ τήν ἀνάλυσιν τῶν διεθνῶν εἰδήσεων.

Οἱ ἄνθρωποι αὐτοί δέν ἔχουν προφητικάς ἱκανότητας, ἀλλά πολυετῆ πεῖραν εἰς τάς διεθνεῖς ὑποθέσεις.

"Εχουν ἐπίσης προσωπικάς ἐπαφάς μέ προσωπικότητας καὶ ἀνωτέρους ἀξιωματούχους διαφόρων χωρῶν. "Οταν ὁ— Γουῶλτερ Λίππμαν— πηγαίνει εἰς τήν Γαλλικήν πρωτεύουσαν γίνεται δεκτός ἀπὸ τὸν στρατηγόν Ντὲ Γκώλ, ὁ δέ ὑπουργός τῶν ἐξωτερικῶν τῆς Γερμανίας Βίλλυ Μπράντ μέ εὐχαρίστησιν δίδει μίαν συνέντευξιν εἰς τόν Λίππμαν, τόν ὁποῖον τά σχόλια ἐπί τῶν διεθνῶν ὑποθέσεων διαβάζει, καθώς λέγεται, καί ὁ Μάο Τσέ Τούγκ. 'Εκτός τῶν προσωπικῶν ἐπαφῶν, ὁ Λίππμαν, ὁ Ρέστον καί οἱ ἄλλοι σχολιασταί ἔχουν ἕνα ἔμπειρον συνεργεῖον ἐρευνῶν.

Πολλάς φοράς ὁ πρόεδρος τῶν 'Ηνωμ. Πολιτειῶν θέλων νά σφυγμομετρήση ἤ προκαταλάβη τήν Κοινήν Γνώμην ἀφίνει νά τοῦ διαφύγη μιά κάπως ἐμπιστευτική προειδοποίησις σχετιζομένη μέ κάποιο σημαντικό γεγονός πού θά ἀκολουθήση.

'Η ἀνάλυσις τῶν διεθνῶν ὑποθέσεων γίνεται κατά κάποιον τρόπον, ὅπως ἡ διάγνωσις ἑνός ἰατροῦ, ὁ ὁποῖος, ἀφοῦ ἐπισημάνη τά διαγνωστικά συμπτώματα τοῦ ἀσθενοῦς περιμένη τήν περαιτέρω ἐξέλιξιν διά νά ἀποφανθῆ ἄν ὁ ἀσθενής ἔχη πονόκοιλον ἤ σκωλικοειδίτιδα. 'Η πιθανή, πάντοτε πρόγνωσις τῶν ἐξελίξεων γίνεται βάσει τῶν γνωστῶν δεδομένων ἐνῶ βέβαια ὑπάρχουν τά λεγόμενα «ἀπρόβλεπτα στοιχεῖα». Οὕτω ὅταν ἕνας σχολιαστής λέγει, ὅτι οἱ Ρῶσοι καὶ οἱ 'Αμερικανοί δέν πρόκειται νά ἐμπλακοῦν εἰς πόλεμον εἰς Μέσην 'Ανατολήν, δέν τό κάνη βάσει χρησμοῦ τοῦ Μαντείου τῶν Δελφῶν, ἀλλά βάσει προσεκτικῆς ἐκτιμήσεως προγενεστέρων κρίσεων, ὅπως, τοῦ Βερολίνου, Κούβας καὶ ἄλλων ἀποδεδειγμένων δεδομένων ἐξ ὧν ἔχει διασαφηνισθῆ ἡ θέσις τῶν δύο μεγάλων δυνάμεων.

'Ο ἀπρόβλεπτος παράγων εἰς τήν Μέσην 'Ανατολὴν εἶναι ἡ ἐχθρότης, καὶ τό μίσος μεταξύ 'Αράβων καὶ 'Ισραηλινῶν καθώς καὶ ἡ δυνατότης τῶν Μεγάλων Δυνάμεων νά καταπραΰνουν τά πάθη.

Αἱ Μεγάλαι Δυνάμεις δέν ἐνεπλάκησαν εἰς πόλεμον, ἀλλὰ δέν κατώρθωσαν νὰ καταπραΰνουν τούς "Αραβας καὶ 'Ισραηλίτας.

'Υπάρχουν σήμερον καλαί ἐφημερίδες καί ὄχι καί τόσον καλαί ἐφημερίδες. Βέβαια ἡ ποιότης μιᾶς ἐφημερίδος δέν πρέπει νά κρίνεται μέ τὸν γνώμονα τῶν προσωπικῶν προτιμήσεων τοῦ ἑνός ἤ τοῦ ἄλλου, ἀλλὰ ἀπὸ τὸν βαθμὸν τῆς ἀφιερώσεως της εἰς τόν προορισμὸν τοῦ Τύπου, ὁ ὁποῖος εἶναι ἡ εὐσυνείδητος ἐνημέρωσις, διαφώτισις, καὶ διάπλασις τῆς Κοινῆς Γνώμης.

ΠΗΤΕΡ ΤΟΜ ΠΑΠΠΑΣ

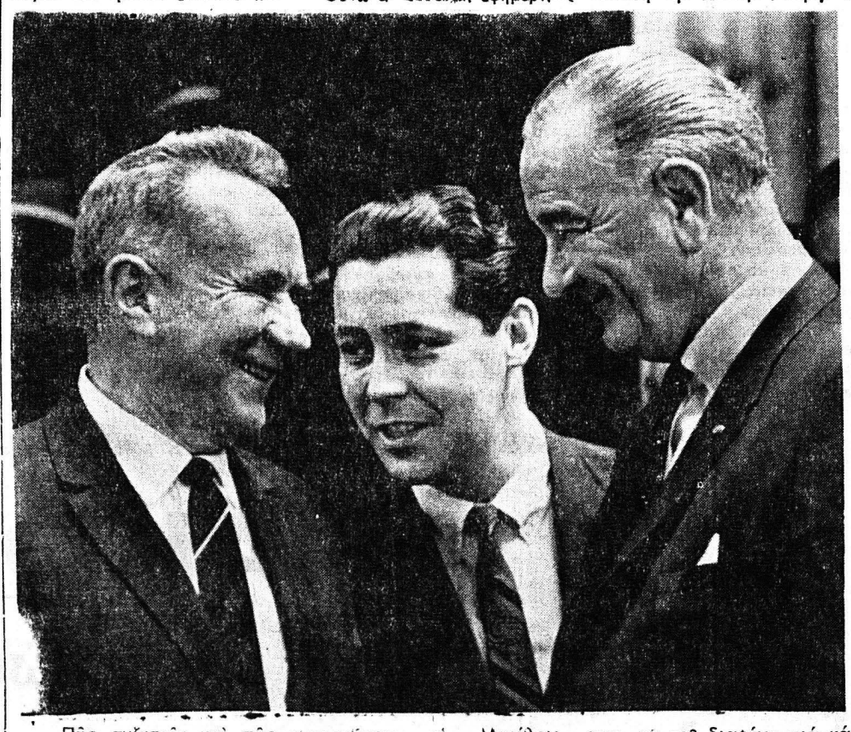

Πῶς συζητοῦν καὶ πῶς συνενοοῦνται οἱ Μεγάλοι; Διά τῶν διερμηνέων. 'Η ἀνωτέρω εἰκών εἶναι πολύ χαρακτηριστική. 'Ο Ρῶσσος πρωθυπουργός κ. Κοσύγκιν ἀριστερά, χάρις εἰς τὸν διερμηνέα κ. Βίκτορα Σουκέντρεβ ὄχι μόνον κατανοεῖ τὸν κ. Τζόνσον, ἀλλὰ καὶ γελᾶ πολύ εὐχαριστημένος. Ὡς γνωστὸν μετὰ τήν ἀνωτέρω συνάντησιν ἐπηκολούθησεν ὕφεσις εἰς τάς διεθνεῖς σχέσεις.

'Ο Βρετανικός 'Υπουργός τῶν Οἰκονομικῶν κ. Τζ. Κάλλαγ καν (κέντρον» τονίζει ἕνα μεῖον κατὰ τὴν διάρκειαν τῶν προσφάτων ἀνεπισήμων συνομιλιῶν, ποὺ διεξήγαγε τούς ὑπουργοὺς τῶν Οἰκονομικῶν τῆς Δυτικῆς Γερμανίας, τῆς Γαλλίας, τῶν Η.Π.Α. τῆς 'Ιταλίας.

ΔΙΑΘΕΣΙΣ ΚΟΡΙΝΘΙΑΚΗΣ ΣΤΑΦΙΔΟΣ ΔΙΑ ΤΗΝ ΠΑΡΑΣΚΕΥΗΝ ΓΛΕΥΚΟΥΣ

'Εκοινοποιήθη ὑπὸ τοῦ ὑπουργείου 'Εμπορίου ἡ ὑπ' ἀριθ. 46)67 ἀπόφασις τοῦ ΕΣΟΠ περὶ διαθέσεως ἐμπορευσίμου κορινθιακῆς σταφίδος διὰ παρασκευὴν γλεύκους εἰς τὴν 'Αγγλίαν.

Εἰδικώτερον διὰ τῆς ἐν λόγω ἀποφάσεως τοῦ ΕΣΟΠ.

1) 'Ενεκρίθη ἡ διάθεσις ἐμπορευσίμου κορινθιακῆς σταφίδος ἐσοδείας 1966 ἐκ τῆς ὑπὸ τοῦ ΑΣΟ συγκεντρωθείσης, μέχρι συμπληρώσεως ποσότητος 10.000 τόννων, διὰ τὴν παρασκευὴν γλεύκους ἐξαχθησομένου εἰς 'Αγγλίαν μόνον, ἐπὶ τιμῇ διαθέσεως ταύτης δρχ. 3,12 κατά χιλ)μον βάσει σακχάρων 62%, δι' ἐμπόρευμα γυμνόν, παραδοτέον εἰς ἀποθήκας Α.Σ.Ο.

Διά τήν διάθεσιν ἤ τήν κατανομὴν τῆς ἐν λόγω ποσότητος μεταξύ τῶν ἐνδιαφερομένων τὸν καθορισμὸν τῶν ὅρων καὶ τῶν ἐγγυήσεων, ὑφ' οὓς θά διατεθῆ ἡ σταφίς, θά παραχθῆ καὶ θά ἐξαχθῆ τό γλεῦκος εἰς 'Αγγλίαν καὶ διὰ πᾶσαν ἐν προκειμένω ἐνέργειαν ἐξουσιοδοτήθη ὁ ὑπουργὸς 'Εμπορίου ὅπως, δι' ἀποφάσεών του, ρυθμίζει πᾶν, ἐπὶ τοῦ προκειμένου, θέμα.

2) 'Επίσης ἐξουσιοδοτήθη ὁ ὑπουργὸς 'Εμπορίου ὅπως, δι' ἀποφάσεών του: α) Διαθέτη ἐμπορεύσιμον κορινθιακὴν σταφίδα, ἐσοδείας 1966 μέχρι ποσότητος 5.000 τόννων πρὸς παρασκευὴν οἰνοπνεύματος δι' ἐσωτερικὴν κατανάλωσιν ἢ πρὸς ἐξαγωγήν, ἐπὶ τιμῇ δρχ. 3,90 κατά χιλιόγραμμον βάσει σακχάρου 62% δι' ἐμπόρευμα γυμνόν παραδοτέον εἰς ἀποθήκας ΑΣΟ.

6) Τροποποίησιν καὶ συμπλήρωση τήν ὑπ' ἀριθ. 75373) 20.12.1966 κοινὴν ἀπόφασιν τῶν ὑπουργῶν Συντονισμοῦ Οἰκονομικῶν, 'Εμπορίου καὶ Γεωργίας «περὶ διαθέσεως βιομηχανικῆς σταφίδος ΑΣΟ, ἐκ τῆς ἐσοδείας τοῦ προϊόντος 1966, διὰ σταφιδίνην καὶ διά παρασκευὴν οἰνοπνεύματος διά ποτά καὶ οἴνους πρός ἐξαγωγὴν «ὥστε ἀφ' ἑνός μέν ἤ διά τῆς ἐν λόγω ἀποφάσεως ὁριζομένη τιμὴ σταφίδος διά σταφιδίνην ἡ τῶν δρχ. 3,70 κατά χιλ)μον νά ἰσχύη ἐφ' ὅσον κρίνεται παρ' αὐτοῦ σκόπιμον καὶ ἐνδεδειγμένον καὶ διὰ παραδοθείσας εἰς ἐνδιαφερομένους ποσότητας βιομηχανικῆς σταφίδος, ἐσοδείας 1966 ὑπὸ τοῦ ΑΣΟ, πρός παρασκευὴν σταφιδίνης πρό τῆς ἐκδόσεως τῆς ἐν λόγω κοινῆς ἀποφάσεως ἀφ' ἑτέρου δὲ νά παρέχηται ἡ εὐχέρεια διαθέσεως τῆς βιομηχανικῆς σταφίδος τῆς καθωρισμένης δι' οἰνόπνευμα πρός ἀνάμιξιν μετ' οἴνων ἀμπελιτῶν τύπου BRENNWEIN πρός χρησιμοποίησιν ταύτης ἐπὶ τῇ αὐτῇ τιμῇ τῶν δρχ. 3,90 κατά χιλ)μον, βάσει σακχάρων 62% καὶ πρός παρασκευὴν οἰνοπνεύματος δι' ἐσωτερικὴν κατανάλωσιν ἤ πρός ἐξαγωγήν.

"Οταν περνᾶτε στὸ ἄλλο πεζοδρόμιο προσέχετε τό δρόμο, κυττάζοντας πρῶτα ἀριστερὰ καὶ ἔπειτα δεξιά.

'Ιταλικὴ ΑΓΟΡΑ ΥΠΟΔΗΜΑΤΩΝ
ΜΑΙΖΩΝΟΣ 50 —ΕΝΑΝΤΙ ΚΑΘ. ΕΚΚΛΗΣΙΑΣ
—ΕΙΣ ΤΑΣ ΤΡΕΙΣ ΜΕΓΑΛΑΣ ΑΙΘΟΥΣΑΣ ΤΟΥ ΚΑΤΑΣΤΗΜΑΤΟΣ ΜΑΣ Η ΔΕΥΘΥΝΘΥΝΣΙΣ ΚΑΙ ΤΟ ΠΡΟΣΩΠΙΚΟΝ ΣΑΣ ΠΕΡΙΜΕΝΟΥΝ ΓΙΑ ΝΑ ΣΑΣ ΕΞΥΠΗΡΕΤΗΣΟΥΝ
'Υποδήματα ἀνδρικά ραφτά Δράχ. 160
» γυναικεῖα τουαλέτας δραχ. 160
» περιπάτου δραχ. 60

Η ΜΕΓΑΛΗ ΒΙΟΜΗΧΑΝΙΑ ΕΠΙΠΛΩΝ
"ΜΗΧΑΝΟΞΥΛΟΥΡΓΙΚΗ,,
Ν. ΓΚΙΤΣΗΣ
Προσφέρει σαλόνια, τραπεζαρίες, κρεββατοκάμαρες μέ ἐλαχίστην προκαταβολήν καὶ σέ 15 μηνιαίες δόσεις παραγωγῆς ΒΙΟΜΗΧΑΝΙΑΣ μας.
'Επίσης κουφώματα οἰκιῶν καὶ καταστημάτων.
ΕΚΘΕΣΙΣ: 'Αγ. 'Ιωάννου Πράτσικα τηλ. 71—956
'Εργαστάσιον Τέρμα Τέρψης τηλ. 71—370.

Στὸ Νέο Κατάστημα
ΙΖΟΛΑ
ΨΥΓΕΙΑ
ΚΟΥΖΙΝΕΣ
ΘΕΡΜΟΣΙΦΩΝΕΣ
★ Παντὸς εἴδους ἠλεκτρικαὶ συσκευαί
★ Μαγειρικὰ σκεύη παντός τύπου
ΠΥΡΕΞ - ΗΛΕΚΤΡ. ΣΚΟΥΠΕΣ - ΠΑΡΚΕΤΕΖΕΣ
★ Ραδιόφωνα - πὶκ - ἄπ - Μαγνητόφωνα
★ Ποικιλία οἰκιακῶν συσκευῶν ΔΙΑ ΔΩΡΑ
ΡΟΥΠΑ & ΑΘΑΝΑΣΙΟΥ Ο.Ε.
ΑΓΙΟΥ ΝΙΚΟΛΑΟΥ 10 · ΠΑΤΡΑΙ

ΝΕΟΙ ΔΙΣΚΟΙ
ΤΑΚΤΙΚΑΙ ΠΑΡΑΛΑΒΑΙ ΝΕΩΝ ΔΙΣΚΩΝ ΣΕ ΛΑΪΚΑ, ΔΗΜΟΤΙΚΑ καὶ ΕΥΡΩΠΑΪΚΑ ΤΡΑΓΟΥΔΙΑ.
♣ ΡΑΠΤΟΜΗΧΑΝΑΙ ΠΟΔΟΚΙΝΗΤΟΙ ΠΟΛΥΤΕΛΕΙΑΣ, ΚΕΝΤΗΜΑΤΟΣ ΚΑΙ ΡΑΨΙΜΑΤΟΣ μέ 36 ΔΟΣΕΙΣ, ΣΕ ΚΑΤΑΠΛΗΚΤΙΚΕΣ ΤΙΜΕΣ.
♣ ΡΑΔΙΟΦΩΝΑ, ΜΑΓΝΗΤΟΦΩΝΑ, ΗΛΕΚΤΡΟΦΩΝΑ, ΠΙΚ ΑΠ καὶ χίλια ἄλλα εἴδη.
ΑΓΟΡΑΙ ΠΩΛΗΣΕΙΣ καὶ ΑΝΤΑΛΛΑΓΑΙ
ΣΠΗΛΙΩΤΟΠΟΥΛΟΣ
ΓΕΡΟΚΩΣΤΟΠΟΥΛΟΥ 33
ΤΗΛΕΦ. 32—34

ΨΥΓΕΙΑ
LEONARD
AMERIKAN MOTORS USA
ΑΝΤΙΠΡΟΣΩΠΟΣ ΝΟΜΟΥ ΑΧΑΪΑΣ
Ι. ΚΟΝΔΥΛΗΣ
Γεροκωστοπούλου 3, Τηλ. 72-471 καί 72472

ΟΥΡΟΛΟΓΙΚΗ - ΧΕΙΡΟΥΡΓΙΚΗ
ΑΓΙΑ ΣΟΦΙΑ
Παθήσεις Προστάτου, Νεφρῶν, Γεννητικῶν 'Οργάνων, ἐξοπλισμένη μέ τά πλέον σύγχρονα μέσα καί ἐπιστημονικές ἐγκαταστάσεις.
Dr ΑΘΑΝΑΣΙΟΣ ΚΟΝΤΟΣΑΚΗΣ
Τ. ΔΙΕΥΘΥΝΤΗΣ ΝΟΣΟΚΟΜΕΙΟΥ PASTEUR ΚΩΝ)ΠΟΛΕΩΣ.
Διδάκτωρ Πανεπιστημίου Κωνσταντινουπόλεως
Διευθ. Οὐρολογ. Κλινικῆς Γενικοῦ Νοσοκομείου Πατρῶν.
ΜΑΙΖΩΝΟΣ 20 - (Ἐναντι 'Αφσακίου - Τηλ. 40-96 - ΠΑΤΡΑΙ

ΚΟΥΖΙΝΕΣ ELCO
ΑΝΔΡΕΑΣ ΑΛΕΞΟΠΟΥΛΟΣ
Πλατ. Γεωργίου Α'. 50
Τηλ. 39-00
ΠΑΤΡΑΙ

ΨΥΓΕΙΑ ELCO
ΑΝΔΡΕΑΣ ΑΛΕΞΟΠΟΥΛΟΣ
Πλατ. Γεωργίου Α'. 50
Τηλ. 39-00
ΠΑΤΡΑΙ

ΕΠΙΠΛΑ
Σὲ ὅλα τὰ στύλ
Κομψὰ καὶ ἀνετα γιὰ καθε γοῦστο θὰ βρῆτε τὴν μεγαλειτερα ποικιλία σὲ τιμὲς ἐργοστασίου καὶ μὲ ΕΥΚΟΛΙΕΣ ΠΛΗΡΩΜΗΣ
Εἶναι συμφερον σας νὰ μᾶς ἐπισκεφθῆτε
ΕΚΘΕΣΙΣ Ἄνω μερι-Υψηλα Λίωνια
ΚΩΝ. ΓΑΛΙΑΤΣΑΤΟΣ
ΕΡΓΟΣΤΑΣΙΟΝ ΚΑΝΑΚΑΡΗ 156
Παραπλεύρως Πρακτορείου Καλαβρυτων

ΣΗΜΑΙΕΣ
ΑΝΔΡ. ΓΡΙΤΣΟΠΟΥΛΟΣ
ΜΑΙΖΩΝΟΣ 68 (ΕΝΑΝΤΙ Ν. ΕΥΑΓΓΕΛΙΣΤΡΙΑΣ)
ΠΑΤΡΑΙ
ΣΗΜΑΙΕΣ ΞΗΡΑΣ ΚΑΙ ΘΑΛΑΣΣΗΣ
Σχολικαί, Σωματείων, Λάβαρα Δημοτικοῦ Σημαιοστολισμοῦ, 'Αναμνηστικά Λαβαράκια, Θυρεοί 2 καί 4, Σημαιῶν ἐσωτερικῶν καὶ ἐξωτερικῶν διακοσμήσεων, Σημαῖες ὅλων τῶν ἐθνῶν, (ἐπί παραγγελία). Σάλπιγκες, Τύμπανα, καί ὅ,τι ἐξάρτημα ἀφορᾶ τήν ΣΗΜΑΙΑΝ
Ζητήσατέ μας προϋπολογισμόν. Θά σᾶς ἐξυπηρετήσωμεν τάχιστα μὲ τάς λογικωτέρας τιμάς.

ΔΙΑ ΝΑ ΠΡΟΣΤΑΤΕΥΣΗ ΤΗΝ ΣΙΤΟΠΑΡΑΓΩΓΗΝ ΤΗ

Η ΑΥΣΤΡΑΛΙΑ ΘΑ ΕΙΣΑΓΗ ΑΠΟ ΤΗΝ ΕΥΡΩΠΗΝ... ΖΙΖΑΝΙΑ

Μία ὁμάς τοῦ ἰνστιτούτου 'Εντομολογίας CSIRO τῆς Αὐστραλίας ἐγκατεστάθη αὐτόν τόν μῆνα εἰς τό Μονπελλιέ τῆς Νοτίου Γαλλίας, προκειμένου νά μελετήση βιολογικῶς τό ζιζάνιο Σκέλετον. Τό αὐστραλιανόν ἰνστιτοῦτον προτίθεται νά ἐγκαταστήση ἀναλόγους ὁμάδας μελετῶν εἰς τήν 'Ιταλίαν, 'Ελλάδα, 'Ισπανίαν Βόρειον 'Αφρικὴν καὶ Βαλκάνια.

Σκοπός τῶν μελετῶν εἶναι νά διαπιστωθῆ ποία ντόπια ἔνταμα καὶ ἄλλοι βιολογικοὶ ἐχθροί, μύκητες ἤ ἄλλα ζιζάνια διατηροῦν τό Σκέλετον ὑπὸ ἔλεγχον εἰς τὴν Μεσο ον καὶ τό ἐμποδίζουν νά σκήση τήν καταστρεπτική δρᾶσι εἰς τό σιτάρι.

Σήμερα τό Σκέλετον νά καταστῆ ἡ μάστιξ τῶν λιεργειῶν εἰς τὴν Αὐστρ καὶ ἰδίως εἰς τάς νοτιοα λικάς περιοχὰς καί εἰς Ζώνην τοῦ Σίτου τῆς Αὐ Αὐστραλίας.

"Αν αἱ μελέται ἀποδ πιτυχεῖς, ἡ αὐστραλιανή κ νησις θά ἐπιδιώξη νά εἰσ γη εἰς τήν χώραν τους ἐφ αὐτούς τοῦ Σκελὲτου, διὰ προστατεύση τάς καλλιερ τῆς χώρας.

"Οταν ὁδηγῆτε σκεφθῆτε τά προσφιλῆ σας σωπα. Στιγμιαία ἀπροσεξία μπορεῖ νά σᾶς στὸ νεκροταφεῖον ἤ στὸ Νοσοκομεῖο.

ΗΛΕΚΤΡΙΚΑ ΨΥΓΕΙΑ
GENERAL ELECTRIC
'Ασύγκριτα εἰς ποιότητα
ΑΜΕΣΟΣ ΚΑΙ ΕΓΓΥΗΜΕΝΗ
ΤΕΧΝΙΚΗ ΕΞΥΠΗΡΕΤΗΣΙΣ
ΔΙΑ ΤΟΥ ΤΑΧΥΚΙΝΗΤΟΥ ΣΥΝΕΡΓΕΙΟΥ ΜΑΣ
'Αντιπρόσωποι Πατρῶν
Κ.ΚΥΡΙΑΚΟΠΟΥΛΟΣ-Ν.ΔΟΥΒΡΗΣ
ΜΑΙΖΩΝΟΣ 56 — ΤΗΛ. 39—87

ΚΑΘΑΡΙΣΤΗΡΙΑ ΠΛΥΝΤΗΡΙΑ
ΜΑΓΙΚΟΝ
Τὸ Κατάστημα ποὺ δίνει πολιτισμὸν στὸν τόπο μας.
ΤΗΛ. 21-18, 36

'Οδηγοὶ μοτοποδηλάτων. 'Η συμμετοχὴ σας στά ἀτυχήματα ὑπερβαίνει τά 60 ο)ο.

ΗΛΕΚΤΡΙΚΑΙ ΟΙΚΙΑΚΑΙ ΣΥΣΚΕΥΑΙ:
ΚΑΖΑ
ΕΙΝΑΙ ΓΕΙΩΜΕΝΑΙ