ΕΘΝΙΚΟΣ ΚΗΡΥΞ ΠΑΤΡΩΝ

ΕΤΟΣ 33ον — ΑΡΙΘ. ΦΥΛΛΟΥ 2110 Τιμή δραχ. 1.50 ΟΚΤΑΣΕΛΙΔΟΣ ΔΕΥΤΕΡΑ 31 ΙΟΥΛΙΟΥ 1967

ΓΡΑΦΕΙΑ — ΤΥΠΟΓΡΑΦΕΙΑ ΦΟΙΛΟΠΟΙΜΕΝΟΣ 27 ⁂ ΤΗΛΕΦΩΝΑ: 23—84 & 53—52 ΙΔΡΥΤΗΣ: ΑΝΔΡΕΑΣ ΒΡΗΣ ⁂ ΔΙΕΥΘΥΝΤΗΣ: ΑΛΕΚΟΣ Α. ΒΡΗΣ

Θά ἐφαρμοσθῆ ἡ συμφωνία συνδέσεως μέ τήν Κ.Α.

Η ΕΛΛΗΝΙΚΗ ΟΙΚΟΝΟΜΙΑ ΘΑ ΥΠΟΣΤΗ ΚΑΙ ΝΕΑΣ ΠΡΟΣΑΡΜΟΓΑΣ

Ἀναμορφωτική ἡ προσπάθεια τῆς Κυβερνήσεως

ΑΘΗΝΑΙ Ὁ ὑπουργός Συντονισμοῦ κ. Μακαρέζος, καθοδηγούμενος τάς κατευθυντηρίους γραμμάς τῆς Επιτροπῆς Εὐρωπαϊκῆς Συνεργασίας, ἡ ὁποία συνήλθεν ὑπό τήν νέαν αὐτῆς σύνθεσιν, παρουσια καί τοῦ ὑφυπουργοῦ Συντονισμοῦ κ. Ροδινοῦ Ὀρλάνδου, ἐξέφρασε τήν ἐπιθυμίαν ὅπως ἡ Ἐπιτροπή αὕτη ἀξιοποιήση τό μέχρι τοῦδε ἔργον της καί προχωρήση εἰς συγκεκριμένας προτάσεις διά τήν ταχεῖαν ἀναπροσαρμογήν τῆς Ἑλληνικῆς οἰκονομίας εἰς τά πλαίσια τῆς συμφωνίας Ἑλλάδος καὶ Κοινῆς Ἀγορᾶς.

Αἱ προτάσεις αὗται ἐγκρινόμεναι ὑπό τῆς ἐθνικῆς Κυβερνήσεως θά μεταβληθοῦν ἀμέσως εἰς συγκεκριμένα μέτρα οἰκονομικῆς πολιτικῆς.

ΑΘΗΝΑΙ. Σημαντικόν ἔργον ἐπετελέσθη ἐντός τοῦ πρώτου τριμήνου, ἀπό τῆς Ἐπαναστάσεως, εἰς τόν ἐν γένει οἰκονομικόν τομέα, εἶναι δέ χαρακτηριστικά τά στοιχεῖα τῆς ἀναμορφωτικῆς προσπαθείας τῆς Ἐθνικῆς Κυβερνήσεως.

Τοῦτο ἀναφέρεται εἰς τόν ἀπολογισμόν τοῦ Ὑπουργείου Οἰκονομικῶν, εἰς τόν ὁποῖον ἀναλύονται οἱ κύριοι στόχοι τῆς οἰκονομικῆς πολιτικῆς κατά τό διαρρεῦσαν τρίμηνον. Οὗτοι συνοψίζονται εἰς τήν παρακολούθησιν τῆς πορείας τῶν ἐσόδων τοῦ κρατικοῦ Προϋπολογισμοῦ καὶ εἰς λῆψιν μέτρων, διά τήν ἀποκατάστασιν φορολογικῆς ἰσότητος καὶ τήν πάταξιν τῆς φοροδιαφυγῆς.

ΙΚΑΝΟΠΟΙΗΤΙΚΗ ΠΟΡΕΙΑ ΤΟΥ ΠΡΟΥΠΟΛΟΓΙΣΜΟΥ

Ἰδιαιτέρα προσοχή ἐπεδείχθη εἰς τήν ἀπρόσκοπτον πορείαν τῶν ἐσόδων τοῦ τακτικοῦ προϋπολογισμοῦ. Ἡ πορεία αὐτῶν κρίνεται ὡς λίαν ἱκανοποιητική. Συγκεκριμένως τά δημόσια ἔσοδα, ἐντός τοῦ Μαΐου τοῦ πρώτου ἀπό τῆς Ἐπαναστάσεως μηνός, ἐνεφάνισαν αὔξησιν κατά 12,6% ἔναντι εἰσπράξεων Μαΐου 1966 Οὕτω τόσύνολον τῶν προαναφερθεισῶν εἰσπράξεων, ἀλήλθεν τόν μῆνα Μάϊον εἰς δραχμάς 3.334 ἐκ. Παραλλήλως, ὁμαλῶς ἐκινήθη ὁ ρυθμός τῶν πληρωμῶν τοῦ Τακτικοῦ Προϋπολογισμοῦ, ἀπαλλασσόμενος τῶν ὀλιγοκαιολογήτων δαπανῶν καὶ χωρίς νά ἐπιβληθῆ οἱανδήποτε φορολογία.

ΠΕΡΙ ΤΑ ΓΕΓΟΝΟΤΑ

ΚΑΛΟΡΣΙΝ

Διατυποῦνται διαμαρτυρίαι, ὅτι κατά μῆκος τῆς ὁδοῦ Παπαδιαμαντοπούλου καὶ δή εἰς τό τμῆμα της μεταξύ τέρματος Ἐυνάρδου καὶ θέσεως. Ἐφαπομνήματα πολλοὶ ἀγρόται, συνηθίζουν νά «δένουν» τά ζῶα ἐν μή ἔχοντες ποῦ νά τά ἀφήσουν, ἀφοῦ δέν ὑπάρχουνεἰς τήν περιοχήν «χάνια» ὁσάκις τό ἑβδομάδα ὀργανοῦται πλανόδιον ἐκεῖ λαϊκή ἀγορά. Καὶ ἡποία ἀφόρητος δυσοσμία ἐπιμένει πλέον μονίμως ἐκεῖ ἀπό τήν ἀφθονον... ἀμμωνίαν τῶν τετραπόδων δέν χρειάζεται νά τό εἴπωμεν Τοχειρότερον ἐνταῦτοις εἶναιὅτι ἡ νοτιοανατολικῶς τῆς ἰδίας ὁδοῦ ἀνοιχθεῖσα ἔκτασις παραμένει ἀκόμη μακροῦ ὄχι μόνον ἀκάλυπτος καὶ ἀκαλλιέργητος, ἀλλὰ καὶ ἐξέφραγη» μέ ἀποτέλεσμα ἡ ἐκεῖ μεταβληθῆ εἰς τόπον ἀπορίψεως παντός εἴδους βρωμερῶν ἀντικειμένων, τεθνεώτων ζώων, παλαιῶν στρωμάτων καὶ ἐπίπλων, τά ὁποῖα, φυσικά, καὶ ἐκεῖνα ἄσχημη συνιστοῦν, ἀλλὰ καὶ κίνδυνον μολύνσεως καὶ ἀσθενειῶν ἐπαπειλοῦν ἰδίως τό ἀπό τό θερος. Ἔχομεν τήν πεποίθησιν ὅτι ἐν ἕν ἀσπυνομικόν ὄργανον ἐπισκεφθῆ τό «ξέφραγο ἀμπέλι» θά εἰσηγηθῆ τά δέοντα. Ὅπως ἐπίσης εἴμεθα βέβαιοι ὅτι καὶ ὁ κ. Δήμαρχος θά δώση ἐντολήν διά νά τοποθετηθῆ ἕνας λαμπτῆρας ἐν ἀρισμῷ, ὥστε νά παύση ἡ ἀνομία νά ἀποτελῆ τόπον ἀσελγείας καὶ ἀσχημιῶν.

ΡΟΜΑΝΤΙΚΗ ΕΥΓΕΝΕΙΑ

Ὅ,τι προεκάλεσε τήν κατάπληξιν τῆς Διεθνοῦς Κοινῆς Γνώμης τήν παρελθοῦσαν Τρίτην δέν ἦτο ἡ πρόσκλησις τοῦ ὑπουργοῦ Ντέ Γκώλ, ὅπως ὁ ἀρχιεπίσκοπος ἐπαρχίας Κεμπέκ κ. Λαιδᾶ, ἀποσχισθῆ καὶ προσχωρήσῃ εἰς τήν Γαλλίαν!! Τό καταπληκτικόν καὶ ἄκρως ἀστεῖον τοῦ πράγματος ἦτο ἐν τῷ μεταξύ, ὅτι ὁ γηραιός ἡγέτης τῆς Γαλλίας, ὁ ὁποῖος ἐκδηλώνει σχεδόν δικτατορικούς τρόπους ἐν χώραν δῆθεν «προοδευτικῶν» σοσιαλιζόντων καὶ κομμουνιζόντων, προέβη εἰς τήν ἀνωτάτην αὐτήν δήλωσιν, εὐρισκόμενος ἐπί Καναδικοῦ ἐδάφους καὶ φιλοξενούμενος ὑπό τῆς Καναδικῆς Κυβερνήσεως!! Ἐπιστρατεύθητε, δηλαδή, ἕνα ἄνθρωπον ὁ ὁποῖος φιλοξενεῖται εἰς τήν οἰκίαν καὶ ταυτοχρόνως ἀμφισβητεῖ τόν οἰκοδεσπότην. Ἀλλ' αὐτοῦ ὡς ὁ οἰκο—δεσπότης αὐτός, πού ἀκούει εἰς τό ὄνομα Πῆρσον καὶ εἶναι ὄχι ἀρχηγός τῆς, ἀλλὰ μόνον πρωθυπουργός τῆς ὑβρισθείσης χώρας, ἀφοῦ τά ἔφαλλε μιά χαρά τοῦ ἀρχηγοῦ Καρόλου, ὁ ὁποῖος, ἀφοῦ πως ἠγανακάσθη, ἐκών ἄκων νά μαζέψη τίς βαλίτζες τοῦ καὶ νά ἐπιστρέψη εἰς τό Παρίσι ὅπου, ἤδη προκαταβολικῶς τοῦ ἐψάλη καὶ ἐκεῖ ὁ ἀποβαλλόμενος. Οὐ γάρ ἔρχεται μόνον, ἀγαπητοί Χριστιανοί, τό ἀναθεματισμένον! Διό καὶ ἄς εὐχηθῶμεν εἰς τόν ἀγαπηθῆ γαλλικόν λαόν «μή ἀφήτε με»!

ΠΡΑΜΑΤΙΚΗ ΕΥΓΕΝΙΑ

Ἡ προσπάθεια κατακτήσεως τῆς Σελήνης, ἡ ἐμμονή εἰς τήν ἀποστολήν τῆς πολυδαπάνου ἀνθρωπαλμικῆς ἀμύνης, ἀκόμη καὶ ἡ ἐνίσχυσις ἀναισχύντων ἀνταρτικῶν συμμοριῶν καὶ ἀποστασιῶν, εἰς ξένας χώρας πάντα ταῦτα ἤθελον συγκαταριθμηθῆ εἰς τήν Σοβιετικήν "Ενωσιν. Ἀλλά ὑπό ἕνα ὅρον: ὅτι θά εἶχον ἐπιληθῆ προηγουμένως ὡρισμένα βασικά προβλήματα τοῦ ταλαιπώρου ἀθλίου λαοῦ, ὁ ὁποῖος δέν ἐστερεῖτο τίποτε νά μή εὑρίσκη τό ἀναγκαῖον καιρόν, ὄχι μόνον ἀστάρι, ἀλλά ἤδη καὶ τίς ἀγαπημένες πατάτες τίς ὁποῖες τό Σοβιετικόν Ὑπουργεῖον Ἐφοδιασμοῦ ἀναγκάζεται νά προμηθεύεται μαζύ καὶ μέ ἄλλα σπανίζοντα εἴδη εἰς τήν Ρωσίαν ἀπό τάς... καπιταλιστικάς χώρας. Ἐκτός ἄν ἠθόσχα προσπαθεῖ νά καθυποτάξη μερικοὺς λαούς ἀκόμη ἀκριβῶς διά νά ἐπιλύση τό ἐπισιτιστικόν της πρόβλημα, τό ὁποῖον καθίσταται ὀσημέραι ὀξύτερον.

Ο ΓΟΡΔΙΟΣ

Τηλεγραφοῦν ἐκ Καλαμάτας:

Δι' ὀπτοφάσεως τοῦ στρατιωτικοῦ διοικητοῦ Μεσσηνίας συνταγματάρχου κ. Παναγιωτάκου, ὅλα τά ποδοσφαιρικά σωματεῖα τῆς Καλαμάτας συνεχωνεύθησαν καὶ ἐδημιούργηθη ἕνας μόνο σύλλογος ἡ «Καλαμάτα». Ὡρίσθη ἐπίσης καί τό διοικητικόν συμβούλιον τῆς «Καλαμάτας», ἀπό προσωπικότητες τῆς πόλεως. Πρόεδρος εἶναι ὁ καπνοβιομήχανος κ.Καρέλιας

Θά ἠθέλαμεν νά εὐχηθῶμεν τό «καλομελέτα κι' ἔρχεται» ἤγουν εἴθε κάτι παρόμοιον νά ἀποφασισθῆ καὶ διάτην δύσμορφον αὐτήν πόλιν, οἱ «ποδοσφαιρικοὶ παράγοντες» τῆς ἐποχίας ἀσχολούμενοι μέ τό θέμα τῆς συγχωνεύσεως τῶν πολλῶν ὁμάδων χάριν τῆς ἱδρύσεως μιᾶς καὶ καλῆς, ἐπιδεικνύουν πολλήν ἐλαφρότητα ὡς ἀν περὶ τοῦ ἀμπελοχώραφοῦ τοῦ ἐπροκειτο. Ἀλλὰ καλά κάνουν, μιά καὶ δὲν εὑρέθη ἀκόμη ἐκεῖνος ποὺ θά τούς διαλύση ἐν μιᾷ στιγμῇ καὶ θά πραγματοποιήση τὴν ἕνωσιν τῶν ὁμάδων, ἄνευ τῆς ὁποίας Α Ἐθνική θὰ ἀκοῦμε καὶ Α Ἐθνική δέν θά βλέπωμεν. Δι' ὃ καὶ εἴμεθα περίεργοι νὰ ἴδωμεν ἐπὶ πόσον καιρὸν θὰ ὑπομένουν εἰσέτι οἱ ἀρμόδιοι διὰ τὴν λύσιν τοῦ... Γορδίου Δεσμοῦ!

Η ΑΝΑΣΚΑΦΗ

Ὅτι πρέπει νὰ γίνουν ἀνασκαφαὶ εἰς τὸν παλαιὸν ναὸν τοῦ Ἁγίου Ἀνδρέου, ὅπου ἤδη ἔχουν ἀνακαλυφθῆ ὑπολείμματα κτιρίου παλαιοχριστιανικῆς ἐποχῆς δὲν ὑπάρχει ἀμφιβολία. Ἐρωτᾶται ὅμως: Τὼρα εὗρε κατάλληλον τὴν εὐκαιρίαν διὰ τὴν ὀρθὴν εἰσήγησίν του ὁ Δημοτικὸς Σύμβουλος κ. Κ. Τρισταφύλλου; Τὼρα ὅτε ὁ κ. Δήμαρχος εἰσηγήθη τὴν διενέργειαν διαγωνισμοῦ ὑμνογραφίας καὶ χορωδίας ἐπὶ τῇ ἐπετείῳ τῆς ἐπαναφορᾶς τῆς Κάρας τοῦ Πρωτοκλήτου; Ὅταν ἤκουεν, ὅτι ὁ Δῆμος διέθετε ἑκατοντάδας χιλιάδας δραχμῶν διὰ τὰ ἐξευτελιστικά καραγκιοζιλίκια τῶν καρναβαλικῶν ἐκδηλώσεων, διατί δέν ὠμίλει; Καὶ ἐν πάσῃ περιπτώσει ἐπί μίαν τριετίαν ἤδη, διατί οὐδὲν ἀνέφερεν; Ταῦτα πέραν τοῦ ὅτι, ἂν πράγματι ὑπάρχουν δεῖγματα ἀρχαιολογικῶν θησαυρῶν ὑπό τὸν παλαιόν ναόν τοῦ Ἁγίου Ἀνδρέου θά ἔδει νά εἶχεν ἐνδιαφερθῆ διά τήν ἀποκάλυψιν των τό Ὑπουργεῖον Προεδρίας ἢ καὶ τό Ὑπουργεῖον Παιδείας καὶ οὐχί νά περιμένουν ἕνα τόσον ἀξιόλογον ἔργον ἀπό τάς ὀλίγας ψωροχιλιάδας τοῦ πενιχροῦ δημοτικοῦ Ταμείου, ἀπό τό ὁποῖον, πάντως, εἰς τό παρελθόν ὅτε καί πάλιν ἦτο Δήμαρχος ὁ κ. Βέτσος εἶχε διατεθῆ σεβασμοῖ κονδύλιον.

ΤΑ ΕΡΓΟΛΑΒΙΚΑ

Οἱ ὁδηγοί τῶν ἐργολαβικῶν αὐτοκινήτων ἐκφράζουν τό παράπονον, ὅτι πολλάκις ὑφίστανται κυρώσεις διά τόν λόγον ὅτι ἔχουν ὑπερφορτώσει τά αὐτοκίνητά των, ἐνῶ εἰς τήν πραγματικότητα δέν ἐπεδιώξαν νά παραβοῦν τάς κειμένας σχετικάς διατάξεις. Προκειται, δηλαδή, περί τῆς διαφορᾶς, ἡ ὁποία δημιουργεῖται ἔχει τόσον ἀπό τήν ποσότητα τοῦ μεταφερομένου εἴδους, ἀλλά ἀπό τήν ΠΟΙΟΤΗΤΑ του.

Διά τοῦτο δέ, καὶ διά τόν ἐπί πλέον λόγον, ὅτι εἰς τάς περισσοτέρας τῶν περιπτώσεων δὲν ἔχουν τήν δυνατότητα οἱ ὁδηγοί νά ἐλέγχουν τό βάρος τοῦ παραλαμβανομένου φορτίου π.χ. χαλίκων, τό ὁποῖον διαφέρει ἀπό περιοχῆς εἰς περιοχήν, λόγω συστάσεως τοῦ ἐδάφους, περιεκτικότητος εἰς ὕδωρ καὶ ἄλλας οὐσίας αἱ ὁποῖαι πολλάκις πολλαπλασιάζουν τό βάρος, διατυπώνουν τήν παράκλησιν ὅπως ἡ μέτρησις τῶν φορτίων γίνεται οὐχὶ εἰς κιλά, ἀλλὰ εἰς ὄγκον, δηλαδή εἰς κυβικά. Εὑρισκόμενον ἐν ἀνάγκῃ ἑνός μέσου ὅρου δι' ἕκαστον ἐργολαβικόν αὐτοκίνητον.

ΜΙΝΙ

Λέγονται καί γράφονται πολλά τάς τελευταίας ἡμέρας περὶ δῆθεν ἐπικειμένης ἀλλαγῆς εἰς τὴν μόδαν καὶ δὴ περί καταργήσεως τῆς κοντῆς φούστας καὶ ἐπανόδου εἰς τά πολαιά... μήκη. Ἀλλά πρόκειται περὶ λάθους!! Ἡ μόδα τῆς μίνι φούστας δέν πρόκειται νά καταργηθῆ καθ' ὁ... γενικῆς ἐπιδοκιμασίας. Δι' ὅ καί τό μόνον ἀναμενόμενον εἶναι ὅτι ἡ μίνι φούστα θά ἐξακολουθήση... ἀνερχομένη εἰς πεῖσμα τῶν σεμνοτυφῶν, ἀλλὰ καὶ τῆς γενικῆς ἱκανοποιήσεως τοῦ... φιλοθεάμονος κοινοῦ!!

Η ΣΥΛΛΟΓΗ

Πληροφορηθείς τά τῆς διώξεως συμπολίτου ἐμπόρου ἐξ ἀφορμῆς τῆς ἀποφάσεώς του νά ἐκποιήση συλλογήν τινα, Ἀθηναῖος συλλέκτης ἔγραψεν εἰς ἀθηναϊκήν ἐφημερίδα, μεταξύ ἄλλων ὅτι οἱ Ἕλληνες συλλέκται θά ἔπρεπε ὄχι μόνον νά μή διώκωνται, ἀλλὰ τουναντίον καὶ νά προστατεύωνται. Καὶ τοῦτο διότι οἱ Ἕλληνες συλλέκται εἶναι τό μόνον ἀντίβαρον πρός τούς ξένους ἀρχαιοκαπήλους, οἱ ὁποῖοι ἀγοράζουν ἀρχαιολογικά εὑρήματα διά νά τά ἐξαγάγουν εἰς τό ἐξωτερικόν. Τό σπουδαιότερον ὅμως εἶναι ἡ ἀποκάλυψις του, περὶ ἧς καὶ ὁ «Ἐθν. Κήρυξ» ἔγραψε τήν παρελθοῦσαν Δευτέραν, ὅτι, ἡ ἀνύπαρκτος, ὡς ἀποδεικνύεται, Ἀρχαιολογική Ὑπηρεσία, καίτοι ἠρωτήθη ἐὰν ἠδύνατο νὰ διατηρήση ἢ νά δημιουργήση ὡς ἰδιώτης μίαν συλλογήν, οὐδεμίαν ἀπάντησιν τοῦ ἔδωσεν ἐπί ΔΙΕΤΙΑΝ. Καὶ ἡ μέν Ἀστυνομία ἄς συνεχίση βεβαίως τό ἔργον της ὡς τό ἀντιλαμβάνεται. Τοὐλάχιστον μέχρις ὅτου ἡ Ἀρχαιολογική Ὑπηρεσία κατανοήση τὰ καθήκοντά της.

ΓΙΕΓΙΕΔΕΣ

Ὁ ραδιοφωνικός σταθμός τῶν Ἀθηνῶν μετέδιδε τήν παρελθοῦσαν ἑβδομάδα εἰς μίαν τῶν εἰδησεογραφικῶν του ἐκπομπῶν ποῦ ἐπῆγαν, τί εἶπον καὶ τί ἐφορροῦσαν οἱ γνωστοὶ μακρημάλλιδες καὶ σαρδανάπαλοι Μπῆτλς, τά ἰνδάλματα τῶν ἀνά τήν ὑφήλιον ἀνωμάλων τύπων. Ἀλλά ἐπρόκειτο περί λάθους, καὶ δή σοβαροῦ. Διότι ναί μέν εἰς τήν Ἀγγλίαν καὶ δὲν γνωρίζομεν ποῦ ἀλλοῦ, ἡ ἐμφάνισις τῶν γιεγιέδων αὐτῶν προκαλεῖ τό παραλήρημα ὡρισμένων νέων ἐστερημένων ἠθικῆς καὶ ἄλλων ἰδανικῶν, πλήν ὅμως εἰς τήν Ἑλλάδα οὐδένα ἐντυπωσίασαν. Παρ' ὅλην μάλιστα τήν γελοίαν ἐμφάνισιν τῶν καὶ τήν ἔτι γελοιοδεστέραν ἐνδυμασία των. Καὶ παρά τό γεγονός, ὅτι καὶ ἡ Ἑλληνική νεολαία μέχρι καὶ πρό τινος... γιεγιεδικῶς ἀνετρέφετο ἀπό τήν πάσης φύσεως καὶ ἀποχρώσεως φαυλοκρατίαν.

Η ΠΡΟΚΛΗΣΙΣ

Ὡς ἠδυνήθημεν νά διαπιστώσωμεν, καὶ σπεύδομεν νά ἐνημερώσωμεν ἐπ' αὐτοῦτήν Κυβέρνησιν ἠείδησις τήνὁποίαν κατ' ἀποκλειστικότητα, ἐδημοσίευσε τήνπαρελθοῦσαν Δευτέραν ὁ «Ἐθνικός Κήρυξ Πατρῶν» περὶ ὑποβιβασμοῦ εἰς τόν βαθμόν ὃν εἶχον ἀρχικῶς, πρό πάσης προκλητικῆς καὶ παρ' ἀξίαν προαγωγῆς των ὡρισμένοι δημόσιοι ὑπάλληλοι, ἐκμεταλλευθέντες τήν ἀναισχυντίαν τῆς φαυλοκρατίας, προεκάλεσε τόσον βαθεῖαν αἴσθησιν καὶ ἱκανοποίησιν μεταξύ τῆς Κοινῆς Γνώμης, ὥστε νά εἶναι φανερόν πλέον, ὅτι ἡ Κυβέρνησις θά πρέπει νά σπεύση εἰς τήν σύνταξιν τοῦ σχετικοῦ ἀναγκαστικοῦ Νόμου, μὲ τήν βεβαιότητα, ὅτι θά καθιερώση τόν πλέον ἠθικόν νόμον ἐξ ὅσων ὑπόγραψε ἢ καὶ θά ὑπογράψη εἰς τό μέλλον. Αἱ ἀδικίαι τῶν παραγκωνισθέντων πρέπει νά ἀρθοῦν καὶ οἱ παρατύπως καὶ παρ' ἀξίαν προαχθέντες νά σταλοῦν εἰς τούς ἀρχικούς βαθμούς των, ἄν μή καὶ εἰς τάς οἰκίας των. Ταῦτα δέ διά νά μάθουν νά μή περιφρονοῦν τήν τιμήν καὶ τήν ἀξίαν τῶν συναδέλφων των, ἀλλὰ νὰ γνωρίζουν τί τούς περιμένει καὶ αὐτούς. Μένον ἔτσι πράγματι, ἀκόμη καὶ εἰς περιόδους χαλαρώσεως τῶν ἀρχῶν τῆς τιμῆς καὶ τῆς νομιμότητος οὐδείς θά τολμᾶ νά ἀποδεχθῆ ἀτίμους προαγωγάς. Ἀλλ' εὐτυχῶς ὡς ἐγράψαμεν, ἡ Κυβέρνησις μελετᾶ σοβαρῶς καὶ τό θέμα τοῦτο. Ἔτσι τουλάχιστον ἐδήλωσεν εἰς τόν «Ἐθνικόν Κήρυκα» ὑπουργός τῆς σημερινῆς Κυβερνήσεως ἐκ τῶν διαπρεπῶν Διά τοῦτο καὶ ἀναμένομεν.

ΜΟΔΕΣ

Μετεδόθη ὅτι ἡ γνωστή μοντελίστ τῶν Παρισίων, Ρόζ Βαλονά, λανσάρει ἕνα νέον γυναικεῖον καπέλο μέ τήν ὀνομασία μάλιστα «ραντάρ» τό ὁποῖον ἔχει τό ἐξῆς ἰδιαίτερον χαρακτηριστικόν· Ὅτι τό κάτω μέρος τοῦ μεγάλου πλατυγύρου εἶναι «φοδραρισμένον μὲ μέταλλον καθαρόν, δίκην καθρέπτου, μὲ ἀποτέλεσμα νὰ ἀντανακλᾶ ἐπ' αὐτοῦ ἡ κεφαλή, φυσικά, ἀντιστρόφως. Τί εἴδους θεαμα παρουσιάζεται ὁ καθεὶς τό ἀντιλαμβάνεται, καθώς τά δημιουργούμενα εἴδωλα ἐπίτοῦ «καθρέπτου» εἶναι ποικίλα καὶ περίεργα. Τό σπουδαιότερον ὅμως ἐπίτευγμα εἶναι τό ἐξῆς: Ὅτι καθώς ἡ κεφαλή ἀντανακλᾶται ὡς δευτέρα τοιαύτη ἐπὶ τοῦ πίλου, θὰ δύναται τις νά λέγη διά τάς γυναῖκας αἱ ὁποῖαι θά φοροῦν, ὅτι... ἔχουν τά μαλλιά των... ἐπάνω ἀπό τήν... σκούφιαν των! Φυσικά δέ διά τινας ἡ παρατήρησις αὐτή ἰσχύει καὶ χωρίς καθρέπτας

ΑΧΡΗΣΤΟΣ

Εἰς τήν ἀρχὴν περίπου τῆς Παρόδου Α6 τῆς ὁδοῦ Φιλελλήνων ὑπάρχει ἀκόμη παλαιός οἰκίσκος διαστάσεων περίπου 2Χ2Χ2 ἐντός τοῦ ὁποίου εἶχεν ἐγκατασταθῆ ἀντλία διά τήν προώθησιν τοῦ ὕδατος πρός τάς οἰκίας τῆς ὑπερθεν συνοικίας Γούβας. Ἤδη ὅμως ἡ ὑπόγειος τοποθέτησις τῆς ἀντλίας αὐτῆς, κατέστησε μᾶλλον περιττόν τὸν οἰκίσκον, ὁ ὁποῖος, δυστυχῶς, ὑπό ἀσυνειδήτων τινῶν, χρησιμοποιεῖται ἀκόμη καὶ ὡς δεσπασιανή. Ἀς τόν κατεδαφίση λοιπόν τό σύνταομτερον ὁ Δῆμος, ἀφοῦ ὄχι μόνον ἄχρηστος, ἀλλὰ καὶ ἐπιβλαβεὶς κατέστη ὁ οἰκίσκος.

ΤΑ ΠΡΑΚΤΙΚΑ

Τοπικὴ «ἐθνικόφρων» ἡμερησία ἐδημοσίευσε προχθὲς Σάββατον τὰ πρακτικὰ τῆς συνεδριάσεως τοῦ Δημοτικοῦ Συμβουλίου τῆς παρελθούσης Παρασκευῆς περὶ «Γλαύκου» κατὰ τοιοῦτον τρόπον, ὥστε, ὄχι μό

ΣΥΝΕΧΕΙΑ εἰς τήν 8 σελίδα

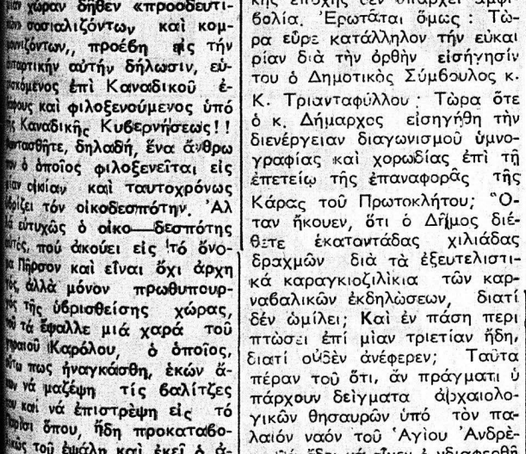

Ἐκεῖται περὶ τῆς ὁδοῦ Παπαδιαμαντοπούλου. Ἔξωθι ἀκριβῶς μιᾶς θαυμασίας οἰκίας, πραγματικῆς βίλλας ἔχουν «δεθῆ» δύο καὶ ἡμίονοι τῶν γεωργῶν, οἱ ὁποῖοι ἔχουν μεταφέρει τά προϊόντα των εἰς τὴν 100 μέτρα ἄνωθεν Λαϊκὴν Ἀγορᾶν. Ἀραγε ὅμως ἐπιτρέπεται νὰ μεταβάλλωνται αἱ ὁδοὶ εἰς ἱππόστασιν; Καὶ οἱ κάτοικοι τῆς περιοχῆς τί πταίουν νὰ μή μποροῦν νὰ ξεμυτίσουν ἀπὸ τὰ σπίτια των λόγῳ τῆς ἀφορήτου δυσοσμίας

Ἕνα ντέ—πιές ἀπό μάλλινο τρικό πρός τό πράσινο μέ σχέδιον ζίκ—ζάκ μέ ρόζ ραβδώσεις εἰς τήν ζακέττα. Φωτογραφία τῆς Ἔντε Ἰταλιάνο ντελλά Μόδα τοῦ Τουρίνου

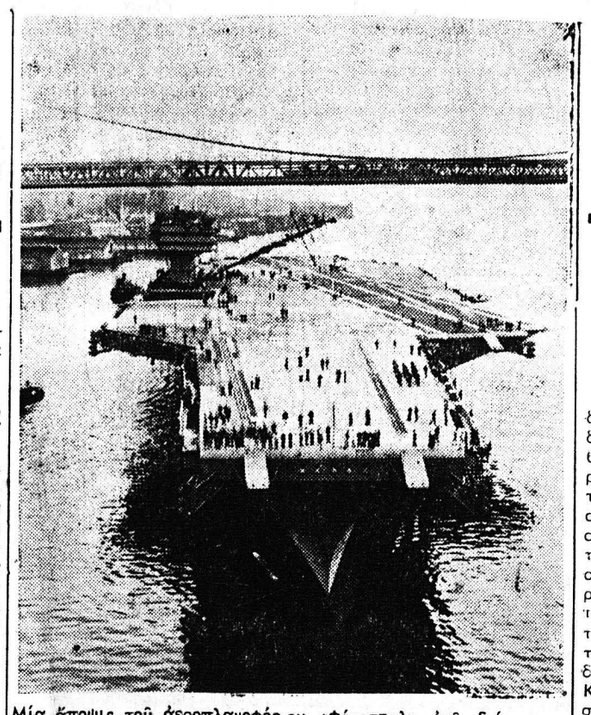

Μία ἄποψις τοῦ ἀεροπλανοφόρου «Φόρεσταλ» ἐνῷ διέρχεται κάτωθι τῆς γεφύρας τοῦ Μανχάτταν

Συνεπεία τρομακτικῆς πυρκαϊᾶς

ΕΙΣ 182 ΑΝΗΛΘΟΝ ΤΑ ΘΥΜΑΤΑ ΤΟΥ 'ΦΟΡΕΣΤΑΛ,

56 ἀεροπλάνα κατεστράφησαν

ΝΕΑ ΥΟΡΚΗ 31. Ἀνεκοινώθη χθὲς εἰς Σαϊγκόν, ὅτι συνεπεία τῆς πυρκαϊᾶς ἡ ὁποία ἐξερράγη ἐπὶ τοῦ ἀμερικανικοῦ ἀεροπλανοφόρου «Φόρεσταλ» ἐφονεύθησαν 46 μέλη τοῦ πληρώματος καὶ ἔτραυματίσθησαν 56. Ὀγδοήκοντα ἄλλα μέλη θεωροῦνται εἰσέτι ὡς ἀγνοούμενα.

Ἐκ τῶν 85 ἀεροπλάνων τοῦ «Φόρεσταλ» 25 κατεστράφησαν ἢ ἐρρίφθησαν εἰς τήν θάλασσαν καὶ ἕτερα 31 ὑπέστησαν ζημίας.

Ὡς γνωστόν τρομακτική πυρκαϊά ἐξερράγη αἰφνιδίως προχθὲς Σάββατον τήν πρωΐαν καὶ ἔσπειρε τήν καταστροφήν καὶ τὸν θάνατον ἐπίτοῦ γιγαντιαίου ἀμερικανικοῦ ἀεροπλανοφόρου «Φόρεσταλ», πού μαζὶ μέ τό « Οριστάνο» καί τὸ «Μπόν Ὅμ Ρισάρ» χρησιμοποιοῦνται ὡς πλωταὶ βάσεις ἐξορμήσεως τῶν ἀεροσκαφῶν τοῦ ναυτικοῦ τῶν Ἡνωμένων Πολιτειῶν εἰς τόν κόλπον τοῦ Τονκίνου.

ΣΥΝΕΧΙΖΟΝΤΑΙ

ΣΑΙΓΚΟΝ Ἀμερικανικά βομβαρδιστικὰ ἐπετέθησαν χθές ἐναντίον στόχων εἰς τό νότιον τμῆμα τοῦ Βορείου Βιετνάμ. Ἐσφυροκοπήθησαν διά βομβῶν στρατιωτικοὶ καταυλισμοὶ διάφορα κτίρια καὶ ἠναγκάσθησαν εἰς σιγήν τρεῖς ἀντιαεροποριαὶ καὶ πυροβολαρχίαι.

ΜΗΝΥΜΑ ΤΙΤΟ ΠΡΟΣ ΤΟΝ ΤΖΟΝΣΟΝ

ΒΕΛΙΓΡΑΔΙΟΝ 31. Ὁ στρατάρχης τῆς Γιουγοσλαβίας Τίτο ἐδέχθη χθὲς εἰς τήν θερινήν του διαμονήν εἰς Μπριόνι τόν ἐν Βελιγραδίῳ Ἀμερικανικόν πρεσβευτήν κ. Ἔλμπριχ, ὁ ὁποῖος τοῦ ἐπέδωσε προσωπικῶν μήνυμα τοῦ Ἀμερικανοῦ Προέδρου Τζόνσον. Τό περιεχόμενον τοῦ μηνύματος δὲν ἀπεκαλύφθη.

Εἰς τὴν περιοχὴν Δοεπάνου Ἀραχωβιτίκων

ΑΡΧΙΖΕΙ ΣΥΝΤΟΜΩΣ Η ΛΕΙΤΟΥΡΓΙΑ ΤΗΣ ΝΕΑΣ ΒΙΟΜΗΧΑΝΙΑΣ ΤΣΙΜΕΝΤΟΥ

Μία συνέντευξις μὲ τὸν Ἀντιπρόεδρον τῆς μεγάλης Ἀμερικανικῆς Ἑταιρείας «Ἀμέρικαν Σήμεντ Κορπερέϊσιον Ἰντερνάσιοναλ κ. Χάουαρντ Στάρκ καὶ τὸν Διευθυντὴν κ. ΑΝΑΡΓ. ΠΡΕΒΕΖΑΝΟΝ

ΘΑ ΑΠΑΣΧΟΛΗΣΗ 200 ΤΟΥΛΑΧΙΣΤΟΝ ΕΡΓΑΤΑΣ

Ἡ βιομηχανικὴ ἀνάπτυξις τῆς περιοχῆς τῶν Πατρῶν εἶναι ζήτημα πρωταρχικῆς ἀξίας διὰ τὴν οἰκονομίαν τῆς περιφερείας.

Πρὸς τὸν σκοπὸν τῆς ἐνημερώσεως τοῦ ἀναγνωστικοῦ κοινοῦ τῆς πόλεως, ὁ «Ἐθνικὸς Κήρυξ Πατρῶν» ἦλθεν εἰς ἐπαφὴν μὲ τὸν εἰς τὴν πόλιν μας εὑρισκόμενον ἀντιπρόεδρον τῆς ἀμερικανικῆς ἑταιρείας «ΑΜΕΡΙΚΑΝ ΣΗΜΕΝΤ ΙΝΤΕΡΝΑΣΙΟΝΑΛ ΚΟΡΠΟΡΕΙΣΙΟΝ» κ. Χάουαρντ Ρ. Στάρκ, ὁ ὁποῖος καὶ ἐδήλωσε μεταξὺ ἄλλων τὰ ἑξῆς:

«Τὸ Στέϊτ Ντιπάρτμεντ ἐζήτησεν ἀπὸ τὴν ἑταιρείαν μας, ὅπως ἐρευνήση τὴν δυνατότητα ἐπενδύσεως κεφαλαίων διὰ τὴν ἀνάπτυξιν καὶ ἐπέκτασιν ὑπαρχουσῶν Ἑλληνικῶν βιομηχανιῶν. Αὐτὴ ἦτο ἡ ἀρχὴ τῆς Κοινοπραξίας μεταξὺ τῆς ἑταιρείας μας μὲ τὴν Ἑλληνικὴν Ἑταιρείαν Τσιμέντων ΤΙΤΑΝ. Αἱ γεωλογικαὶ ἔρευναι τῆς ἑταιρίας μας εἰς τὴν Ἑλλάδα κατέληξαν εἰς τὴν ἐκλογὴν τῆς περιφερείας Δρεπάνου καὶ Ἀραχωβιτίκων καὶ εὐθὺς ἀμέσως ἤρχισε ἡ ἐγκατάστασις ἡ ὁποία συνίσταται ἀπὸ τὴν ἀνέγερσιν ἐργοστασίου καὶ δοκῆ τικῶν χώρων —γραφείων κατοικευῆν ἀμαξωτῶν ὁδῶν καὶ ἐγκαταστάσιν, μέσων φορτώσεως καὶ ἐκφορτώσεως εἰς τὴν παρὰ τὸν Φάρον τοῦ Δρεπάνου θαλασσίαν περιοχήν.