



ΓΡΗΓΟΡΙΟΣ ΚΟΥΒΕΡΙΑΝΟΣ



ΑΠΟ ΕΒΔΟΜΑΔΑ ΕΙΣ ΕΒΔΟΜΑΔΑ ΑΝΑ ΤΗΝ ΠΟΛΙΝ

να πάει, όταν θα έρθει ο καιρός, τη θέση του. Τούτη την πηγή μετά κρυστάλλινο νερό της, δείγμα ελαχίστου που ανευρέθη του εσωτερικού της γης, όσο κι αν κωλύεται από φθόγγους να διεισδύσει στα πενήτα μέτρα των άκων. Ένα πούρνο που γαρνιρισμένο πέρα δώδεκα και κρυμμένα στα φύλλα της μεψιλόκορης (Καρδιάς) συναρμολογείται μεταξύ τους σε πρωταγώγιμους μουσικούς συσζέσεων. Τά φύλλα και δάσμα ζιζιγία που τα θράνησε η χείρ της βροχιάς να συσταθεί με τη βροσιά της τη βραχεία ζωή τους. Τότε «ένδοξος ένοπιος» θυσιάζοντας στην απεραντισμένη των στοχασμών σου, μικρός, ελάχιστος, μέσα στη θάλασσα του πρσίνου που απλώνεται παντού γύρω σου, βρισκεις τελικά ανακούφιση και γαλήνη την ποθητή ήρεμη απάντηση στα ερωτήματα. Και τις απορίες, στην ανάγκασή σου για την απολογία του Θεού που η ανθρωπινή φαντασία έχει ποταμίσια φηλά στα αυτιά, εκεί που τέρψις άρρασταλίου με μυθικά σχήματα πελώρια άστρα σίμωρα. Στη γραφική τοποθεσία του Μιχα—Τσίγκα βροντάει—στην ομορφιά οδήγησε τα βήματά της επιθυμία της αλλαγής και αμέσως μετά την άφιξη το ασπρίδι και η αναγνώριση της περιοχής για την γιορτασία με τον τόπο που σε λίγο θα αποψήση μια εύχρηστη σελίδα στις ανάμνησες του παρελθόντος. Από το έκκλητικό της—'Αγιά—Μαρίνας χρισμένο στην πλαγιά του βιαστού λέρου που εσοπέζει της περιοχής από τον μακαρίτη τώρα αναφοραστή της με έντονα τα σημάδια διελευσεως που σε κάθε βήμα της το ξενοδοχείο, το εστιατόριο, τα σπιτάκια, τη θέρση, μέχρι το εξοχόησι του 'Απ—Γιώργη που βιά βαποστασής στο πεζού-

ΕΘΝΙΚΟΣ ΚΗΡΥΞ

ΤΑ ΑΝΘΡΩΠΙΝΑ ΙΔΕΩΔΗ ΤΗΣ ΕΘΝΙΚΗΣ ΚΥΒΕΡΝΗΣΕΩΣ

«Ας μάς επιτρέψουν οι αναγνώστες μας, να διαχωρίσω με το θέμα: Πρόσφατα λοιπόν υπάρχει η Ούγγρική επανάσταση, η εξέγερσις της Α. Γερμανίας, της Πολωνίας, το τοίχος της αισχύνης κλπ. Οι καταδικές, οι καταδικές πολλών πνευματικών ανθρώπων διά παρεκλίσεις, διά άπώτερας κοινωνικού έλέγχου κλπ. Πληθυσμίοι τιμωρούμενοι, μετακινούνται και εξεπαιζονται. Δέν υφίσταται ούτε ίχνος ελευθερίας σκέψης και δράσεως. Κι αυτές είναι περίπου οι διαπιστώσεις, οι όποιες είναι σήμερα μια τραγική έμπειρία δια τον κάθε ελεύθερον, άπλο πολίτην του πολιτισμένου κόσμου. Αυτό είναι το συμπέρασμα δια τον άδουλετον δημοκρατικός όπου γης, άνθρωπον, ο όποιος δύναται και έχει το δικαίωμα να κρίνει και να ελέγχει. Ακόμα η παγκόσμιος φιλολογία είναι γεμάτη από κρίσεις εξεχόντων διανοητών οι όποιοι έχουν καταδικάσει αυστηρότατα την άπατηλήν αυτήν ύπωσησιν, της διαλεκτικής και της συλλογικής ευμερίας και ευτυχίας. Και αυτά συμβαίνουν εν όλγος εις την άλλη πλευράν, ενώ η 21 'Απριλίου παίρνει πλέον την ιστορική θέσιν της εις την μορφήν του 'Εθνους. 'Όλοι οι έχθροι της 'Ελλάδος με τα ραδιοφωνήματα με τάς λαϊκοχρηματικές κατευθύνσεις μένας έκδηλους, καθηγορούν ύβριζών, συκοφαντούν την χώραν μας. Μεταχειρίζονται το ψεύδος, την συκοφαντίαν δια να σπληλώσουν την ιερότητα της σι-

ΠΛΥΝΤΗΡΙΑ ELCO ΑΝΔΡΕΑΣ ΑΛΕΞΟΠΟΥΛΟΣ Πλατ. Γεωργίου Α' 60 Τηλ. 39-00 ΠΑΤΡΑΙ

Θερμοσίφωνες ELCO ΑΝΔΡΕΑΣ ΑΛΕΞΟΠΟΥΛΟΣ Πλατ. Γεωργίου Α' 60 Τηλ. 39-00 ΠΑΤΡΑΙ

ΠΛΟΥΤΙΑ ΟΜΙΑ ΙΤΑΛΙΚΑ ΤΡΑΚΤΕΡ "SAME" Πωλούνται οι κάτωθι τύποι: 'Ιταλικών τρακτέρ εισαχθέντων άπό ελεύθερας από το έργοστάσιον SAME άπο άλλους άρχηροποιήσεται εις τάς κάτωθι τιμάς: 105.000 Δρχ. SAME ATLANTA 45 HP με Διπλ. διαφορ. 80.000 Δρχ. SAME ITALIA 31 HP με Μονά διαφορ. 'Απαντα διαθέτουν έμπρ.—όπισθια άντίβραρα, άρρυστρο αυτόματον σταθμόν βαλτεματικής και τριών άρροτρο. 'Εισαγωγ. Όίκος Μη/των 'ΚΡΗΤΙΚΗ ΣΠΙΛΙΘΡΩΣ' Κόρυθα 4 Χανιά τηλ. 2853

Πωλούνται οι κάτωθι τύποι: 'Ιταλικών τρακτέρ εισαχθέντων άπό ελεύθερας από το έργοστάσιον SAME άπο άλλους άρχηροποιήσεται εις τάς κάτωθι τιμάς: 105.000 Δρχ. SAME ATLANTA 45 HP με Διπλ. διαφορ. 80.000 Δρχ. SAME ITALIA 31 HP με Μονά διαφορ. 'Απαντα διαθέτουν έμπρ.—όπισθια άντίβραρα, άρρυστρο αυτόματον σταθμόν βαλτεματικής και τριών άρροτρο. 'Εισαγωγ. Όίκος Μη/των 'ΚΡΗΤΙΚΗ ΣΠΙΛΙΘΡΩΣ' Κόρυθα 4 Χανιά τηλ. 2853

ΚΑΘΑΡΙΣΤΗΡΙΑ ΣΙΔΗΡΟΤΗΡΙΑ ΒΑΦΕΙΑ Ασαρμίνιον ΣΤΕΓΝΟ ΚΑΘΑΡΙΣΜΑ ΕΝ ΠΑΤΡΑΙΣ

Ο ΑΣΟ ΠΡΟΤΕΙΝΕΙ ΕΝΙΑΙΑ ΔΙΑΧΕΙΡΙΣΙΝ

Ανεγράφησαν, την παρελθούσαν εβδομάδα πληροφορίες συμφώνως πρέστας όποιος αι άπόψεις του ΑΣΟ, συναρμολογούνται εις τά εξής: Τό θέμα της έμπορίας της σταφίδας εξετάζεται υπό της νέας διοικήσεως του ΑΣΟ, η όποια και υποβέη εν προκειμένω να τάς άπόψεις των ύπηρεσιών του. Συμφώνως προς αυτές η έφετηρή ηγούμενη έσοδεία, ή όποια υπολογίζεται ότι θα φθάση υπό έννοιας καιρικής συνθήκας τούς 90—100 χιλ. τόνους μαζί με τά ύψηλά άπο βέματα εκ της παλαιάς έσοδείας βέθου επιτακτικώς τό πρόβλημα της χαράξεως νέας γραμμής όσο, άφορά την έμπορίαν του προϊόντος. Βάσει της νέας πολιτικής πρέπει να είναι η ενίαία διαχειρισίς του προϊόντος την όποιαν πλέον τάς άλλων λίγων δικαιολογούν έπίσης και οι ακόλουθοι: 1. Το μέχρι τούδε καθεστώς των τιμών άσφαλείας άπεδείχθη άνισχυρόν εκ των πραγμάτων όσον διαδραματίσθη ο ρόλος δια τον όποιον έβραστήθη. 2. Δέν είναι δυνατή κατ' ουδένα τρόπον η εβουδένεσις του επικρατούντος υποτιμητικού συναγωγισμού εις την εσωτερικήν έμπορίαν παρά μόνον δια της ενίαίας διαχειρισέως. 3. 'Επιβάλλεται η κατάργησις του καθεστώτος της εξαγωγής κατασκευασμένης, εις όσον ούτα διασφαλίζεται εις τάς άγοράς έξωτερικού. 4. 'Αι ύπηρεσίαι προτείνουν έπίσης και υποβέηται από την διοικήσιν του ΑΣΟ: Νά εξασφαλισθή καλύτερος τρίτος άποβηκότατος του σταφιδόκοπρου, να έπιτελεθώ πληρής άπενταγωγισ, έρ' όσον υπάρχει ανάγκη, του άναποθηκευμένου και συσκευασμένου σταφιδόκοπρου, να γίνου, τεχνικοοικονομικά μελέται των μεθόδων, έπεξεργασίας και των απαιτούμενων βιομηχανικών προϊόντων καλύτερα όλικά συσκευασίας. Νά εξαρμολογείται καλύτερος τρόπος διακινήσεως του προϊόντος τώσον εις τό έ-

ΠΛΗΘΟΣ ΠΑΡΑΘΕΡΙΣΤΩΝ ΣΥΡΡΕΕΙ ΕΙΣ ΤΑ ΣΕΛΙΑΝΙΤΙΚΑ

Με την λειτουργίαν νεοκτίστου μεγαλοπρεπούς Τουριστικού Σεινοδοχείου, η κοσμική και τουριστική κίνησις εις τά Σελιαντικά ηβήθη. Κάθε βράδι πολλοί έβνοι τουριστίαι, και 'Αθηναίοι, με τάς οικογενείας των, διασκεδάζου μέχρι του μεσονυκτίου. 'Όμοίως και τά άλλα ξενοδοχεία και όικια που έννοικιάζου διαμένει είναι κατάματα από έβνοους. Τάς Κυριακάς και έστράς κυρίως όη ή δυτική πλευρά με τά όλοκάθαρα νερά της κηλοκρητικής άπό λουόμενους, που έρχονται δι' έκδρομήν άπέ διαφόρους πόλεις εκτός από τούς Γάλλους τουριστάς που διαμένουν εις έτερον παραλιακό Σεινοδοχείον, αλλά όμοίως και 'Αγγλοι. Πολλοί οικογενείαι εις τάς όθνησιον αι όποιαί έπί σειράς έτών έρχονται κάθε χρόνο έστράς, εξασφαλισθέν άπό τάς ένοικιαστές διαμέτιας, και διαμένου μέχρι του φθινοπώρου. 'Η γνήσιον ταν είναι ότι τά Σελιαντικά είναι εκ Βασιλείστας που Κρηνιόκοπος, χάρη εις τό ξηρόν κλίμα και τάς τακτικώς πηγάς. Εις τό Τουριστικόν Σεινοδο-

χείον, διαμένουν αι κάτωθι οικογενείαι: 'Αντωνίου Γουλαπούλου Ιατρού, έξ 'Αθηνών, Βαρ βαρόγλου Κικής, δικηγόρου, Λυσάνδρου Μολιναροπούλου έμπροσθητογράφου, Μιχαήλιδου Χ. Χημικού, Σουλιάτη στρατηγού Παπαδημητρίου έφ.του, Πρόγυκα έφ.του, Χρυσάκη Ιατρού 'Ορθοπαιδικού, Κωνσταντούλου έυλεπτόρου, Εύη Κωνσταντή με τά της μητρός της εκ Παρισίων, Τζερώνη 'Ελευθερίου Χημικού, έξ Αλγίου, 'Αντωνίου Κωνσταντοπούλου, διευθυντού 'Υπουργείου Γεωργίας, και πολ λο έλλοι. Εις έτερα Σεινοδοχεία ή κ. Μαρία Καραπαύλου μετά της άνειφά της, Μιχ. Μελά μετά της συζύγου του, 'Ηλία 'Αχιλάδου μετά της συζύγου του, έξ 'Αθηνών άπατες, κ. Παν. Δρούζας μετά της οικογενείας του Διοικητού 'Ασφαλείας εκ Πατρών και έλλοι.

ΕΝΟΙΚΙΑΖΕΤΑΙ ύπερπολυτέλες διαμέρισμα εκ 3ης διαμεταίω μεγάλου χαλ, φωτεινής κουζίνας κλπ, χρειώδων άπάντων επί προσώψεως εις την έπί της πλατείας Γεωργίου Α' αριθ. 22 κωνοφυρή πολυκατοικία, Πληροφορία παρ' ημίν.

Η LINDE

Έφθασε στην Ελλάδα !!!

ΓΕΡΜΑΝΙΚΟ ΨΥΓΕΙΟ Linde ME TO ΣΥΣΤΗΜΑ LINDEFROST 3 *** Πραγματική επανάσταση στη διατήρησι των τροφίμων • Καταργεί την άπόψυξη και τό πλύσιμ • Διαθέτει θερμομεταλικό δόλωμα • Εξασφαλίζει μεγαλύτερη εκμετάλλεσι χώρου • Η έξωτερική άνω έπίφάνεια καλύπτεται με φορμάκια και χρησιμεύει σαν ράφι. Τό ψυγείο LINDE κατασκευασμένο στη Γερμανία προηγουμένω 10 χρόνια στην τεχνική και στην εξέλιξη των ψυκτικών συσκευών.

Ψυγεία 3 αστέρων LINDFROST ΠΡΟ-Ι-ΟΝ ΠΡΑΓΜΑΤΙΚΗΣ ΠΕΙΡΑΣ 45 ΕΤΩΝ 'Ο μηχανικός LINDE είναι ό έφευρέτης του κλειστού τύπου ψυκτικού μηχανήματος, τό όποιον άπέτελεσε πραγματική επανάσταση, πρό 45 ετών. ΑΠΟΚΛΕΙΣΤΙΚΟΣ ΑΝΤΙΠΡΟΣΩΠΟΣ ΑΝΔΡΕΑΣ ΑΛΕΞΟΠΟΥΛΟΣ Πλατεία Γεωργίου Α' 50 - Τηλ 39-00

"Οτι λείπει"

ΠΙΚΟΛΙΝΟ για τό παιδί

ΚΟΥΖΙΝΕΣ ELCO ΑΝΔΡΕΑΣ ΑΛΕΞΟΠΟΥΛΟΣ Πλατ. Γεωργίου Α' 50 Τηλ. 39-00 ΠΑΤΡΑΙ

"Οτι λείπει"

Table with 2 columns: Name and Price. Includes Πλατείας Γεωργίου 20-32, Πλατείας Γεωργίου 24-24, Πλατείας Όμονοίας 64-70, Δικαστηρίων 42-13, Δικαστηρίων 50-91, Γούναρη 10 Ψαρογούρα 28-53, Πλατείας Όλγας 69-39, Πλατείας Σουλιάτων 43-33.

ΚΑΦΕΣ Santos ΚΑΦΕΚΟΠΤΕΙΟΝ ΚΑΝΑΚΑΡΗ 160

ΚΟΥΖΙΝΕΣ ELCO ΑΝΔΡΕΑΣ ΑΛΕΞΟΠΟΥΛΟΣ Πλατ. Γεωργίου Α' 50 Τηλ. 39-00 ΠΑΤΡΑΙ

Fiat 124

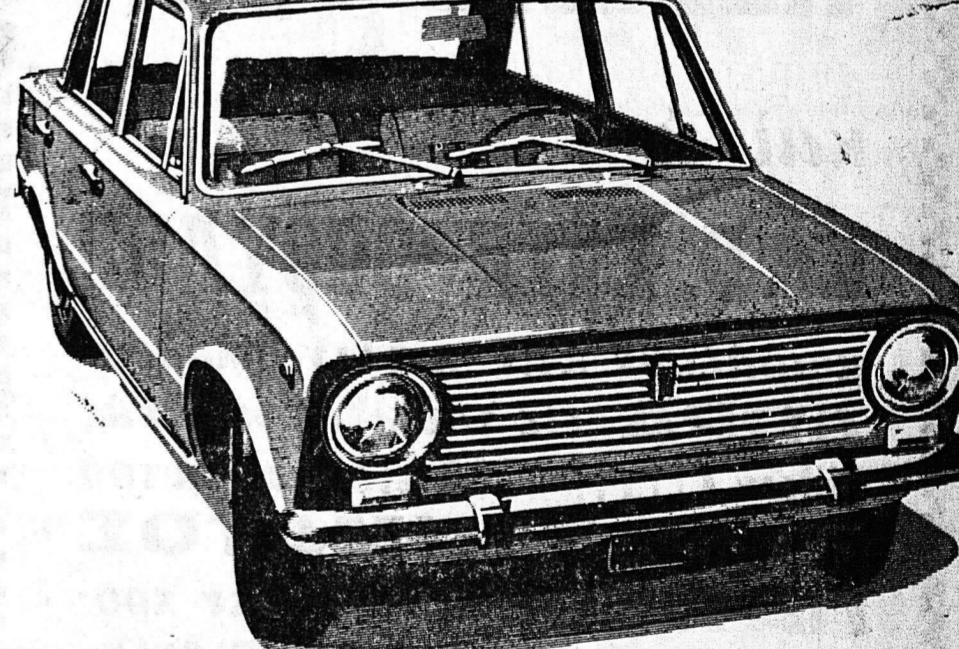

ΕΙΜΑΙ Η ΦΙΑΤ 124

Είμαι Η ΦΙΑΤ 124. Έτρεξα μέχρι σήμερα εκατομμύρια χιλιόμετρα σε όλα τα κλίματα για να είμαι τέλεια για όσες. Είμαι 65 CV 5ΑΕ, και 8 φερόλογησών Ιππων. Έχω διακόφρενα και στους 4 τροχοούς. Με τον λεβιέ στο πάτωμα - 4 ταχύτητες άπολύτως συγχρονισμένες - Για 5 άτομα με θερμίσια και πλήρη αερισμόν - 4 πόρτες - Καταναλωτικό λίγα καύσιμα-Είμαι πολυτελέστατη και σταθερή. Θ Α Μ Ε Β Ρ Η Τ Ε : ΔΥΤΕΡΜΑΣ ΕΙΣΤΕ Αλγίου Ανδρέου 93 Πάτραι Τηλέφ. 41-28 'Αποκλειστική 'Ανεπιβρώσιμη Πελοποννήσου - Αττολοκαρνανίας και 'Ηπείρου

Έκπτώσεις επί Έκπτώσεων 20-70%

ΣΤΗΝ ΟΡΙΣΤΙΚΗ ΜΑΣ ΔΙΑΛΥΣΗ ΛΟΓΩ ΚΑΤΕΔΑΦΙΣΕΩΣ 'Ανδρικά - Παιδικά - Γυναικεία - ΘΕΡΙΝΑ και ΧΕΙΜΕΡΙΝΑ ΟΛΑ ΚΑΤΩ ΤΟΥ ΚΟΣΤΟΥΣ Τ Σ Α Β Α Λ Α Σ ΑΓΙΟΥ ΑΝΔΡΕΟΥ 157 'Αριθ. άδείας κ. Προέδρου Πρωτοδικών 383/67