ΕΝΟΙΚΙΑΖΕΤΑΙ

Διαμέρισμα ἐκ 3½ δωματίων ἀπάντων ἐπί προσόψεως εἰς τήν ἐπί τῆς Πλατείας Γεωργίου Α' ἀριθ. 22 Πολυκατοικίαν. Πληροφορίαι Φιλοποίμενος 27 Τηλ. 23—84 καὶ 53—52

ΕΘΝΙΚΟΣ ΚΗΡΥΞ

ΚΑΘΑΡΙΣΤΗΡΙΑ
ΣΙΔΗΡΩΤΗΡΙΑ
ΒΑΦΕΙΑ
Ἀθαράμπολον
ΕΝ ΠΑΤΡΑΙΣ

ΣΤΕΓΝΟ
ΚΑΘΑΡΙΣΜΑ

Μία ἀπάντησις εἰς τό φλέγον δημοσιοοικονομικόν πρόβλημα

Η ΦΟΡΟΛΟΓΙΑ ΕΙΣΟΔΗΜΑΤΟΣ

Β'

Εἰς ἐπαρχιακήν πόλιν τῆς Ἑλλάδος ἀπέθανεν βιοτέχνης κατασκευαστής πολυελαίων φωτισμοῦ. Τό ἐμπόρευμα τό ὁποῖον εὑρήκαν οἱ κληρονόμοι του ἦτο μεγάλη ποσότης ἀπό γυάλινες χάντρες μέ τίς ὁποῖες ὁ ἀποθανών κατασκεύαζε τούς πολυελαίους. Ἄχρηστες εἰς τούς κληρονόμους διότι δέν ἠσχολοῦντο μέ τήν ἐργασίαν αὐτήν ἠγοράσθησαν εἰς ἐξευτελιστικήν τιμήν ἀπό βιοτέχνην πολυελαίων, γειτονικῆς πόλεως. Ὁ ἀγοραστής θά διατηρήση τάς ἰδίας τιμάς, ὁ τζίρος θά εἶναι ὁ ἴδιος, τά κέρδη του ὅμως πολύ περισσότερα

Μία ἑταιρεία καταναλώσεως τροφίμων δυνατόν νά ἀγοράση μεγάλην ποσότητα κονσερβῶν σέ τιμήν κατωτέραν τοῦ κόστους ἀπό βιομηχανίαν ἡ ὁποία ἔχει ἀνάγκην ρευστοῦ χρήματος (Κας) Ἡ βιομηχανία τῆς πωλεῖ τό ἐμπόρευμα αὐτό ὑπό τόν ὅρον ὅμως νά μήν ρίξη τήν λιανικήν τιμήν, διότι τοῦτο θά ἔχη μελλοντικόν ἀντίκτυπον ἐπί τοῦ προϊόντος της.

Ἐδῶ λοιπόν παρατηρεῖται ὅτι μέ τόν ἴδιον τζίρον πραγματοποιεῖται μεγαλύτερον κέρδος

Ἀντιθέτως ἄν ὑποθέσωμεν ὅτι ὁ ἀγοραστής πωλεῖ τίς κονσέρβες μέ μικρόν κέδρος εἰς τιμήν πολύ κατωτέραν τῆς κανονικῆς Τί θά συμβῆ; Οἱ ἀριθμοί μᾶς τό παρουσιάζουν καλλίτερον.

1.000 κονσέρβες πρός 7 δρχ ἡ μία — πωλοῦνται πρός 8 — τζίρος 8.000 κέρδος 1.000

Ἐάν ὁ συντελεστής φορολογίας εἰς τό εἶδος αὐτό τῆς ἐπιχειρήσεως εἶναι 5% ἐπί τοῦ τζίρου

5% ἐπὶ 8.000 = 400 δρχ. φόρος

Ἄλλος ἐπιχειρηματίας ἔχει ἀγοράσει προηγουμένως τίς ἴδιες κονσέρβες εἰς τήν κανονικήν τους τιμήν· δραχ. 10 τίς διαθέτει καὶ διότι εἶναι ἀκριβότερες εἰς τόν ἴδιον χρόνον πωλεῖ 500 κονσέρβες μέ τήν κανονικήν τιμήν 12 δραχ.

500 κονσέρβες πρός 12 δρχ 6.000 κέδρος 1.000 δραχ

Τζίρος 6000 φόρος 5% = 300. Ἐδῶ παρατηροῦμεν ὅτι ἀδικεῖται μέ τόν συντελεστήν φορολογίας ὁ δυναμικός ἐπιχειρηματίας ὁ ὁποῖος ἔρριξε τήν τιμήν τοῦ εἴδους.

Φαίνεται λοιπόν καθαρά ὅτι ὁ συντελεστής φορολογίας ἐπί τοῦ τζίρου γίνεται τροχοπέδη εἰς τόν ἐλεύθερον συναγωνισμόν Τοῦτο διότι ἐνῶ εἰς μίαν δυναμικήν οἰκονομίαν ἡ σχέσις τζίρος — κέρδος μεταβάλλεται συνεχῶς, ὁ συντελεστής παραμένει πάγιος τουλάχιστον διά τό φορολογικόν ἔτος.

Ἐάν ἕνα κατάστημα τροφῶν πχ. χρεωκοπήση, ἤ ὁ ἰδιοκτήτης γιά λόγους ὑγείας ἐπιθυμεῖ νά ἀποσυρθῆ τό ταχύτερον τό κατάστημα αὐτό θά πωληθῆ εἰς τιμήν πολύ κατωτέραν τοῦ κόστους ὁ δὲ νέος ἀγοραστής θά ἔχη τζίρον Α, ὀλιγώτερα ὅμως ἔξοδα ἀποσβέσεως καὶ συνεπῶς μεγαλύτερον καθαρόν κέρδος

Εἰς δυναμικήν ἀγοράν ὁ ἐπιχειρηματίας ὁ ὁποῖος ἔχει ἀνάγκην ρευστοῦ χρήματος πωλεῖ μέ χαμηλήν τιμήν, ὁ ἔξυπνος ἀγοραστής ὁ ὁποῖος διαθέτει τό ρευστόν χρῆμα (Κας) ἀγοράζει φτηνά καὶ πραγματοποιεῖ μεγάλα κέδρη. Εἰς τίς προηγουμένες χῶρες Ἀμερική, Καναδά, Ἀγγλία Γερμανία, χιλιάδες ἄτομα καί γραφεῖα μελετοῦν μέ προσοχήν τίς πολυσέλιδες μικρές ἀγγελίες τῶν ἐφημερίδων διά νά ἀνακαλύψουν μέσα τέτοιες εὐκαιρίες· Πρῶτον ἡ καλή ἀγορά καί δεύτερον ἡ ἀποδοτικότης (ἐφίσιενσι) καθορίζουν τό ποσοστόν τοῦ κέρδους. Ἔπειτα ἀκολουθεῖ ὁ τζίρος· Πολλές ἑταιρεῖες καὶ ἐμπορικά γραφεῖα ἔχουν εἰδικούς εἰς τόν τομέα αὐτόν ἀγοραστάς τούς ὁποίους ὀναμάζουν Σκάουτμεν = ἀνιχνευτάς.

Μία ἀπό τίς μεγαλύτερες ἑταιρεῖες ἀλυσσίδας φαρμακείων (τσαίν στόαρς) εἰς Ἀμερικήν ἡ Γουόλγγριν μέ περίπου 1.000 φαρμακεῖα (τά φαρμακεῖα εἰς Ἀμερικήν πωλοῦν καὶ πολλά ἄλλα εἴδη ἐκτός τῶν φαρμάκων, ἔχουν μέσα καὶ ἐστιατόρια) πρό δέκα ἐτῶν ἐπειδή εἰς τό πρῶτον δεκάμηνον τοῦ ἔτους εἶχε πραγματοποιήση μεγάλα κέρδη, τόν τελευταῖο μήνα ἔρριξε τίς τιμές κάτω τοῦ κόστους. Ὁ τζίρος ἦταν τεράστιος καὶ τά κέρδη ἠλαττώθησαν εἰς τό σημεῖον τό ὁποῖον εἶχε προϋπολογίση ἡ ἑταιρεία· Ἐκεῖνο πού ἐκέρδισε ἦτο ἡ καλή γνώμη (γκούτ γουΐλ) τοῦ κοινοῦ πρός τήν ἑταιρείαν.

Τό ἴδιο εἶναι πολύ πιθανόν νά συμβῆ καὶ ἐδῶ· Μεγάλες ἑταιρεῖες καταναλωτικῶν εἰδῶν, ὡς οἱ Ἀδελ. Λαμπρόπουλοι, Δραγώνας, Μαρινόπουλος, ἤ διά διαφήμησιν, ἤ διότι ἔχουν μεγάλα ἀποθέματα, ἤ διότι χρειάζονται ρευστόν χρῆμα, ρίξουν τίς τιμές ἐπί ἕνα χρονικόν διάστημα· Ὁ τζίρος μεγάλωσε, τά κέρδη ὅμως εἶναι κατώτερα τῶν κανονικῶν. Μὲ ποῖον συντελεστήν θά ὑπολογισθοῦν; Ὁ καθορισθεὶς συντελεστής ἔχει ὑπολογισθεῖ ἐπί τῆ βάσει ὡρισμένου μέσου κέρδους.

Τό κέρδος ὅμως τώρα εἶναι πολύ κατώτερον τοῦ κανονικοῦ λόγω τῶν ἐκπτώσεων.

Εἰς τό ἄρθρον του ὁ κ. Χ. Θωμόπουλος ἀναφέρει ὅτι μόνον παράφρων θά ἐκοπίαζε διατηρῶν μίαν ἐπιχείρησιν μέ ζημίαν· Λυπούμεθα καὶ ζητοῦμεν συγνώμην ἀπό τόν ἀρθρογράφον· Ἀσφαλῶς ἔχει ὑπ' ὄψιν του στατικήν καὶ καθυστερημένην οἰκονομίαν.

Χιλιάδες ἐπιχειρήσεις μικρές μεσαῖες καὶ μεγάλες εἰς Ἀμερικήν ἀνοίγουν μέ βεβαιότητα ὅτι γιά ἕνα ἀρκετό καί ἀκαθόριστο διάστημα χάνουν διατηροῦνται ὅμως διότι ὑπάρχει ποιοτική καλλιτερεύσεως τῆς ἀγορᾶς· Αὐτό εἶναι πασίγνωστον. Οἱ ἴδιοι οἱ ἰδιοκτῆται μέ ἱκανοποίησιν δηλώνουν ὅτι χάνουμέν ἀλλά ὁ χαμός ἐλαττοῦται καὶ γρήγορα ἐλπίζουν ὅτι ἀπό τό Ρέντ = κόκκινο = ζημία, θά περάσουν στό Μπλάκ = μαῦρο = κέρδος,

Βεβαίως ἐάν λάβωμεν τήν συνισταμένην μιᾶς δεκαετίας ἡ ἐπιχείρησις θά χρεωκοπήση, ἤ θά πραγματοποιήση κέρδη. Ἡ φορολογία ὅμως μέ βάσιν τόν συντελεστήν τζίρος πρέπει νά πληρωθῆ ἐτησίως· Δηλαδή εἰς τάς ζημίας τῆς ἐπιχειρήσεως προστίθεται ὁ ἐπαχθής φόρος.

Ὁ ἐπιχειρηματίας ὁ ὁποῖος τό ὑπολογίζει αὐτό, δυσκολεύεται νά ἀνοίξη νέαν ἐπιχείρησιν, ἤ ἀγοράση ἐπιχείρησιν γνωρίζων ὅτι αὐτή εὑρίσκεται εἰς τό κόκκινον = ζημία·

Ὄχι μόνον ἐπιχειρήσεις διατηροῦνται μέ ζημίαν, ἀλλά καὶ χιλιάδες ἀτόμων (ἐνδέστορς) ἐπενδύουν μεγάλα ποσά εἰς μετοχικάς ἑταιρείας αἱ ὁποῖαι δείχνουν πραγματικήν ζημίαν.

Ἡ ἑταιρεία Φλόριδα γκάζ = ἀεριέφως ἔδειχνε ζημίας ἑκατομμυρίων ἀπό τοῦ 1958 ἕως τοῦ 1965. Καί ὅμως ἡ μετοχή της ἀνέβηκε ἀπό ἑπτά δολλάρια εἰς εἴκοσι πέντε. Ἀπό τοῦ 1965 ἡ ἑταιρεία δείχνει κέρδη, πληρώνει μικρόν μέρισμα, καί ὅμως ἡ μετοχή της ἔχει πέσει σήμερον εἰς τά δώδεκα δολλάρια· Θά σᾶς φαίνεται περίεργον. Ἡ ἐξήγησις ὅμως εἶναι ἁπλουστάτη. Ἔχανε μέν ἡ ἑταιρεῖα, ὑπῆρχε ὅμως αἰσιόδοξος προοπτική διά μεγάλα μελλοντικά κέρδη, ἡ μετοχή εἶχε ζήτησιν Σήμερα κερδίζει, λόγω ὅμως διαφόρων αἰτιῶν τά μελλοντικά κέρδη ὑπολογίζονται εἰς μέτρια· Οἱ κάτοχοι τῶν μετοχῶν τίς πωλοῦν, ἡ προσφορά εἶναι μεγαλυτέρα τῆς ζητήσεως καί ἡ τιμή τῆς μετοχῆς ἔπεσε.

Ἡ μεγάλη ἀεροπορική ἑταιρεῖα Παν — Ἀμερικα ἔδειχνε μέχρι τοῦ 1960 ζημίας. Ἡ μετοχή της ἐπωλεῖτο περίπου δέκα πέντε δολλάρια. Μεγάλη αἰσιοδοξία ἐπεκράτησε διά μελλοντικά κέρδη μὲ τήν κατασκευήν τῶν μεγάλων ἀεριωθουμένων ἀεροπλάνων· Ἡ μετοχή της εἶχεν ραγδαῖαν ἄνοδον, ἔφθασε περίπου 100 δολλ. παρά τό γεγονός ὅτι ἡ Ἑταιρεία ἐλάχιστα κέρδη πραγματοποιοῦσε, καὶ αὐτά μέ κρατικάς ἐπιχορηγήσεις·

Ἐδῶ λοιπόν παρατηρεῖται ὁ μακροχρόνιος δυναμικός ἐπιχειρηματικός ὑπολογισμός καὶ ὄχι ὁ στατικός καὶ βραχυχρόνιος.

Καί τίθεται τό ἐρώτημα. Ἐάν ἕνας ἐπιχειρηματίας κερδίζει μέν πολλά ἀπό τήν ἐπιχείρησίν του, χάσει ὅμως ἕνα μεγάλο μέρος τῶν κερδῶν παίζων εἰς τό χρηματιστήριον· Ἐάν ἐφαρμοσθῆ ὁ συντελεστής, πῶς θά μπορέση ὁ ἐπιχειρηματίας νά ἀφαιρέση ἀπό τά κέρδη τῆς ἐπιχειρήσεως του, τήν ζημίαν, ἀπό τάς μετοχάς; Εἶναι γνωστή ἡ προσπάθεια ἡ ὁποίαγίνεται νά πεισθοῦν οἱ ἐπιχειρηματίαι καὶ ἐπενδύουν κεφάλαια εἰς μετοχάς Ἡ φορολογία διά τοῦ συντελεστοῦ γίνεται τροχοπέδη καὶ ἐδῶ.

Τά πράγματα αὐτά ἴσως νά φαίνωνται περίεργακαὶ ἀνορθόδοξα σὲ πολλούς, οἱ ὁποῖοι ἀντικρύζουν τήν ἐπιχείρησιν μέ τάς παλαιάς ἀντιλήψεις, ἡ οἰκονομία ὅμως τῆς Ἑλλάδος εὐτυχῶς προχωρεῖ μέ δυναμικήν ἄνοδον καὶ τόσον οἱ ἐπιχειρηματίαι ὅσον καὶ τό κράτος πρέπει νά βλέπουν πολύ μπροστά καὶ νά ἑτοιμάζωνται νά ἀντιμετωπίσουν τάς δυναμικάς ἀλλαγάς.

Τελικῶς νομίζομεν ὅτι ἡ καλλιτέρα μέθοδος φορολογίας εἰσοδήματος, εἶναι ἡ ἤδη ἐφαρμοζομένη ἡ ὁποία ἀσφαλῶς ἔχει ὡς πρότυπον τό Ἀμερικανικόν σύστημα φορολογίας·

Ἴσως σειράἀπό τροπολογίας ἐπί τροπολογιῶν, ἴσως τραμερή σχολαστικότης ἐκ μέρους τῆς φορολογικῆς ὑπηρεσίας, ἴσως συνεχής ἀντίδρασις τῶν φορολογουμένων οἱ ὁποῖοι δέν ἔχουν ἀκόμα ἀποκτήσει φορολογικήν συνείδησιν, πιθανότατα τό γεγονός ὅτι οἱ φοροτεχνικοί ὑπάλληλοι δένεῖναι ἀρκετά εἰδικευμένοι καὶ πολλοί κατέχονται ἀπό τήν παλαιάν γραφειοκρατικήν νοοτροπίαν, ἀντιμετωπίζουν δηλαδή τόν φορολογούμενον ὡς φοροκαταχραστήν μέχρι τῆς ἀποδείξεως τοῦ ἐναντίον.

Ἴσως ὅλα αὐτά νά μετέβαλαν τό φορολογικόν σύστημα εἰς ἐπαχθές καὶ ἀφόρητον κανόν τοῦ φορολογουμένου. Πάντως τό σύστημα αὐτό τῆς φορολογίας διά τάς μεσαίας καὶ μικράς ἐπιχειρήσεις εἶναι ἁπλούστατον, τουλάχιστον ὅπως ἐφαρμόζεται ἤδη εἰς τάς Ἡνωμένας Πολιτείας.

Ἐκεῖ ἡ ἴδια ἡ φορολογική ὑπηρεσία συνιστᾶ εἰς τόν φορολογούμενον νά τηρῆ ἁπλᾶ λογιστικά βιβλία, περίπου ὡς ἑξῆς:

Πάγια καὶ μεταβλητά ἔξοδα, ἤτοι, ἐνοίκια, ἔξοδα προσωπικοῦ, τόκοι, ἔξοδα μηχανημάτων, διαφήμησις, ἔξοδα γραφείων, τηλεφώνων, διάφοροι ἄλλοι φόροι κλπ.

Ἔξοδα ἀγορᾶς ἐμπορευμάτων.

Ἔσοδα ἐπιχειρήσεως.

Ἐννοεῖται ὅτι δι' ὅλα αὐτά, ἀπαιτεῖται ἡ τήρησις τῶν διαιολογητικῶν. Τιμολόγια, ἀποδείξεις λογαριασμοί πωλήσεων. Ἐάν ἡ ἐπιχείρησις εἶναι κατάστημα λιανικῆς πωλήσεως ἀπαιτεῖται καί ἡ τήρησις ἀρχείου τῆς καθημερινῆς κινήσεως.

Τά στοιχεῖα αὐτάεἶναι ὑπέρ ἀρκετά διά τόν ἔμπειρον φοροτεχνικέ, ὑπόλληλον. Γνωρίζει πολλά σχετικᾶ μὲ τό εἶδος τῆς ἐπιχειρήσεως. Ἐάν οἱ ἀριθμοί καὶ αἱ ποσοστιαῖαι σχέσεις τοῦ φαινοῦν ἀνάλογες μέ τούς μέσους ὅρους τά βιβλία εἶναι ἐντάξει· Ἐάν παρατηρήση ἀνωμαλίαν, τότε προχωρεῖ μέ λεπτομερῆ μεθοδικότητα εἰς τήν ἐξέτασιν τῶ στοιχεῖων. Ἔχει βεβαίως ἐκτός τῆς προσωπικῆς του μεγάλης πείρας καί ἄλλα βοηθήματα, ὅπως πίνακες τῶν τιμῶν εἰς τάς διαφόρους ἐποχάς τοῦ ἔτους, πίνακες μέσων ὅρων κλπ. Ἐν πάση περιπτώσει εἶναι τόσον ἔμπειρος, καλῶς πληροφορημένος καί ἱκανός ὥστε δύσκολα ξεφεύγει φοροκαταχραστής·

Ἐφ' ὅσον ἀποκαλυφθῆ ἀνωμαλία εἰς τό ὑπό ἐξέτασιν φορολογικόν ἔτος, ἡ φορολογική ὑπηρεσία δὲν ἀρκεῖται εἰς αὐτό ἀλλά προχωρεῖ πίσω μέχρι πέντε ἔτη. Τό ἀποτέλεσμα τῆς ἀνακρίσεως θά εἶναι βαρύ διά τόν φοροκαταχραστήν. Ζητεῖται ὁ φόρος ὅλων τῶν προηγουμένων ἐτῶν, τόκοι, πρόστιμα καί ἴσως φυλάκισις.

Ἀντιθέτως ὁ ἴδιος φοροτεχνικός ὑπάλληλος ἐάν παρατηρήση ὅτι ὁ φορολογούμενος σύμφωνα μὲ τά βιβλία του φυσικά, δικαιοῦται μεγαλυτέρας φορολογικῆς ἐκπτώσεως, τοῦ ὑποδεικνύει τό λάθος καί πῶς πρέπει νά διορθώση τό βιβλίο του ἔτσι ὥστε νά ἐλαττωθῆ τό ποσόν τοῦ φόρου·

Τίποτε ὡς γνωστόν δέν εἶναι τέλειον. Καί εἰς τάς Ἡνωμένας Πολιτείας μεβάσιν τήν πεῖραν κάθε χρόνο εἰσάγονται μικρές τροπολογίες εἰς τόν φορολογικόν τους σύστημα·

Παρ' ὅλα αὐτά θά ὑπάρχη πάντοτε ἡ ἐπιθυμία τοῦ φορολογουμένου νά ἀποφύγη εἰ δυνατόν μέρος τοῦ φόρου.

Πολλοί παρασύρονται ἀπό τήν ἐπιθυμίαν αὐτήν, μεταχειρίζονται ἔξυπνα τεχνάσματα καὶ ἀποφεύγουν τήν φορολογίαν.

Ὑπάρχουν καί ὡρισμένα εἴδη ἐπιχειρήσεων καί ἐπαγγελμάτων εἰς τά ὁποῖα δύσκολα ἐξακριβώνεται ὁ τζίρος καί τό ποσοστόν κέρδους.

Ἐδῶ ὅμως, παρεμβαίνει ἡ δι αὐστηρῶν νόμων τιμωρία τῶν φοροκαταχραστῶν· Ὁ κάθε ὀρθῶς σκεπτόμενος πολίτης τό ὑπολογίζει αὐτό. Ἀνακρίσεις, προστίμων, δικαστήρια, ἔξοδα, δικαστικά καί ἴσως φυλάκισις· Χιλιάδες φοροκαταχρασταὶ ἀπό ὅλας τάς τάξεις, ἀγαλέμποροι ἐπιστήμονες, πολιτικοί ἐξέτισαν φυλάκισιν ἑνός ἔτους καί πλέον εἰς τάς ὁμοσπονδιακάς φυλακάς διά φοροκατάχρησιν.

Παρά τήν ἐπιθυμίαν του ὁ φορολογούμενος νά κατακρατήση μέρος τοῦ φόρου, σκεπτόμενος τήν ὀδυνηράν ἐ ξευτελιστικῆν καὶ δαπανηράν διαδικασίαν προτιμᾶ νά εἶναι ἐντάξει μέ τό κράτος καὶ νά κοιμᾶται ἥσυχος.

Εἰς συζητήσεις μὲ τούς φίλους καί συνεργάτας του, μέ συγγενικά μέλη ἐξωτερικεὺει τήν ὀρθήν αὐτήν γραμμήν εἰς τήν φορολογίαν, καί ἔτσι διαδίδεται καί δυναμώνει εἰς τούς πολίτας ἡ φορολογική συνείδησις.

Ἀσφαλῶς θά ὑπάρξουν φοροκλέπται ὅπως ὑπάρχουν καὶ ἐγκληματίαι καί σωφρονιστήρια. Πάντως ἡ ἀνθρωπίνη κοινωνία βαδίζει διαρκῶς πρός τό καλλίτερον.

Ἐάν λοιπόν ἀναγνωρισθῆ τό σημερινόν σύστημα φορολογίας ὡς τό σχετικόν δικαιότερον, πρέπει ὁπωσδήποτε νά τροποποιηθῆ εἰς τρόπον ὥστε ἡ ἀποδοτικότης νά εἶναι μεγίστη·

Καλόν εἶναι ἡ ἀνωτάτη κρατική ἱεραρχία σκεπτομένη μέ μετριοφροσύνην καί ὄχι ἐγωϊσμόν νάπροσκαλέση εἰδικούς ἀπόἄλλα προηγμένα κράτοι, οἱ ὁποῖοι σέ συεργασίαν μὲ Ἕλληνας εἰδικούς ἐπιφέρουν ὠφελίμους τροπολογίας εἰς τό φορολογικόν σύστημα.

Κρίνομεν μὲ βάσιν τάς Η.Π.Α. νομίζω ὅτι οἱ φοροτεχνικοί ὑπάλληλοι πρέπει νά ἐπιλέγονται ἀπό τά καλλίτερα ἀπά πάσης ἀπόψεως στελέχη.

Πρέπει νά ἀμοίβονται καλῶς, καὶ νὰ ἔχουν ἀνακριτικὰς ἰδιότητας. Ἡ ὑπηρεσία αὐτή θά ἔπρεπε νά εἶναι διηρημένη κατά περιφέρειες, κάπου δὲ εἰς μικράν καί ἥσυχον πόλιν νά εἶναι ἐγκατεστημένον τό κεντρικόν συντονιστικόν γραφεῖον τό ὁποῖον τῇ βοηθεῖα μηχανολογικῶν μέσων νά τηρῇ λεπτομερεῖς στατιστικάς, γενικά ἀρχεῖα καί πάν ὅτι ἄλλο χρειάζεται διά τήν καλλιτέραν καί προπαντώς δικαίαν διεξαγωγήν τῆς εἰσπράξεως φόρου εἰσοδήματος. Δέν ἐπιθυμοῦμεν ἡ μικρά καί ἁπλῆ αὐτή ἀνασκόπησις τῆς φορολογίας εἰσοδήματος νά εἶναι ὁ ἐπίλογος ἀλλά ἀντιθέτως ὁ πρόλογος·

Ὑπάρχουν ἄλλοι εἰς τήν χώραν εἰδικώτεροι, πολυμαθέστεροι, πλέον ἔμπειροι· Ἄς λάβουν καί αὐτοί μέρος εἰς μίαν γενικήν καί ἀπό πάσης πλευρᾶς κριτικήν τοῦ θέματος.

Δύο εἶναι τά ἀπτά γεγονότα· Πρῶτον, τό φορολογικόν σύστημα εἰσοδήματος τῆς χώρας πάσχει, καί πρέπει νά θεραπευθῆ. Δεύτερον, ἡ φορολογία εἰσοδήματος ἀνεγνωρίσθη καί καθιερώθη ἀπό ὅλα τά προηγμένα κράτη ὡς ἕνας βασικός παράγων προόδου καί κοινωνικῆς δικαιοσύνης·

ΝΕΣΤΩΡ ΠΑΠΑΧΡΗΣΤΟΥ
ΠΛΑΠΟΥΤΑΣ

ΓΝΩΣΤΟΠΟΙΗΣΙΣ

ΤΟ ΚΑΤΑΣΤΗΜΑ ΕΠΙΠΛΩΝ

ΣΠΗΛΙΟΣ Ι. ΜΑΝΕΣΗΣ

ΑΓ. ΝΙΚΟΛΑΟΥ ΑΡ ΙΘ. 36, ΠΑΤΡΑΙ

Γνωστοποιεῖ πρός τήν Ἀξιότιμον Πελατείαν του ὅτι ἀνακαινισθέν ἐπλουτίσθη τοῦτο μέ τάς καλυτέρας ΕΠΙΠΛΩΣΕΙΣ, τῶν τελευταίων μοντέλων, εἰς ὅλα τά στύλ, μέ ἐγγυημένην ἐργασίαν καί ὑλικά, ὡς πάντοτε προσφέρει δὲ ταῦτα εἰς τούς κ.κ. ἀξιοτίμους πελάτας του, πάμφθηνα καί μὲ δόσεις.

Ἡ πολυετής τεχνική πεῖρα μας ἐγγύησις

ΣΠΗΛΙΟΣ Ι. ΜΑΝΕΣΗΣ
ΑΓ. ΝΙΚΟΛΑΟΥ ΑΡΙΘ. 36
ΠΑΤΡΑΙ

Τά ἐλικόπτερα χρησιμοποιοῦνται εἰς εὑρεῖαν κλίμακα εἰς τό Βιετνάμ ὑπό τῶν Ἀμερικανῶν· Ὅπου τό ἔδαφος δὲν ἐπιτρέπει τήν προσγείωσιν λόγῳ πυκνῆς βλαστήσεως, γίνεται χρῆσις ἰδιαίτερων πλατφορμῶν, ποὺ ἔχουν κατασκευασθῆ ἐν ἤδη ἀεροδρόμιον· Ἔτσι διευκολύνετε ἡ με ταφορὰ ὑλικοῦ, ἐμψύχου καὶ ἀψύχου

ΨΥΓΕΙΑ

LEONARD

AMERIKAN MOTORS USA

ΑΝΤΙΠΡΟΣΩΠΟΣ ΝΟ ΜΟΥ ΑΧΑΙΑΣ

Ι. ΚΟΝΔΥΛΗΣ

Γεροκωστοπούλου 3, Τηλ. 72-471 καί 72472

ΕΝΩΣΙΣ ΓΕΩΡΓΙΚΩΝ ΣΥΝΕΤΑΙΡΙΣΜΩΝ ΠΑΤΡΩΝ ΣυνΠ.Ε.

ΑΝΑΚΟΙΝΩΣΙΣ

Ἀνακοινοῦται ὑπὸ τῆς ἐνταῦθα Ἑνώσεως Γεωργικῶν Συνεταιρισμῶν Πατρῶν ὅτι ἀπὸ τοῦ Σαββάτου 26ης τρεχοντος ἤρχισε κανονικῶς ἡ παραλαβὴ σταφυλῶν Μοσχουδίου πρὸς οἰνοποίησιν εἰς τὸ ἐν Ἀνθεία Οἰνοποιεῖον της.

Ἐκ τοῦ Γραφείου

ΕΝΩΣΙΣ ΓΕΩΡΓΙΚΩΝ ΣΥΝΕΤΑΙΡΙΣΜΩΝ ΠΑΤΡΩΝ ΣυνΠ.Ε.

ΑΝΑΚΟΙΝΩΣΙΣ

Ἀνακοινοῦται ὑπὸ τῆς Ἑνώσεως Γεωργικῶν Συνεταιρισμῶν Πατρῶν «Πατραϊκή», ὅτι, λυθείσης τῆς συμβάσεως ἀντιπροσωπείας μετὰ τοῦ κ. Ἀγγέλου Ἀποστολοπούλου, ἀπὸ τοῦδε καὶ εἰς τὸ ἑξῆς οἱ ἐνδιαφερόμενοι δι' ἀγαράς οἴνων δέον ὅπως ἀπευθύνωνται εἰς τὸ ἐπὶ τῶν ὁδῶν Μαιζῶνος καὶ Μιαούλη Πρατήριον Οἴνων τῆς Ἑνώσεως, τηλ. 50—41.

Ἐκ τοῦ Γραφείου

ΨΥΓΕΙΟ ΠΙΤΣΟΣ ΜΕ ΚΑΘΕ ΚΡΙΤΗΡΙΟ ΤΟ ΚΑΛΥΤΕΡΟ

ΠΙΤΣΟΣ

ΓΡΗΓ. ΚΟΥΒΕΡΙΑΝΟΣ
ΜΑΙΖΩΝΟΣ 94

PREP SCHOOL OF ENGLISH LANGUAGE

ΡΗΓΑ ΦΕΡΡΑΙΟΥ 79.

PREP SCHOOL OF ENGLISH LANGUAGE PATRAS

ΔΙΔΑΣΚΟΥΝ

EILEEN EDINGER
Ἀριστοῦχος Φιλολογίας Πανεπιστημίου ΟΚΛΑΧΟΜΑ

SALLY SEVCIK
Ἀριστοῦχος Φιλολογίας Πανεπιστημίου ΜΠΡΑΟΥΝ

CAROL ROBBINS
Πτυχιοῦχος Φιλολογίας Πανεπιστημίου ΒΟΣΤΩΝΗΣ

MARIE VOEGELI
Ἀριστοῦχος Φυσικομαθηματικῆς Πανεπιστημίου ΟΚΛΑΧΟΜΑ.

ΕΠΟΠΤΙΚΑ ΜΕΣΑ

α) Τῆς AMERIKAN BOOK CO, NEW YORK

β) ΗΛΕΚΤΡΟΝΙΚΟΝ ΓΛΩΣΣΙΚΟΝ ἐργαστήριον καί TESTS τοῦ συστήματος τοῦ πανεπιστημίου MICHIGAN.

ΗΛΕκτρικαί ΟΙΚΙΑΚΑΙ ΣΥΣΚΕΥΑΙ :

ΚΑΖΑ

ΕΙΝΑΙ ΓΕΙΩΜΕΝΑΙ

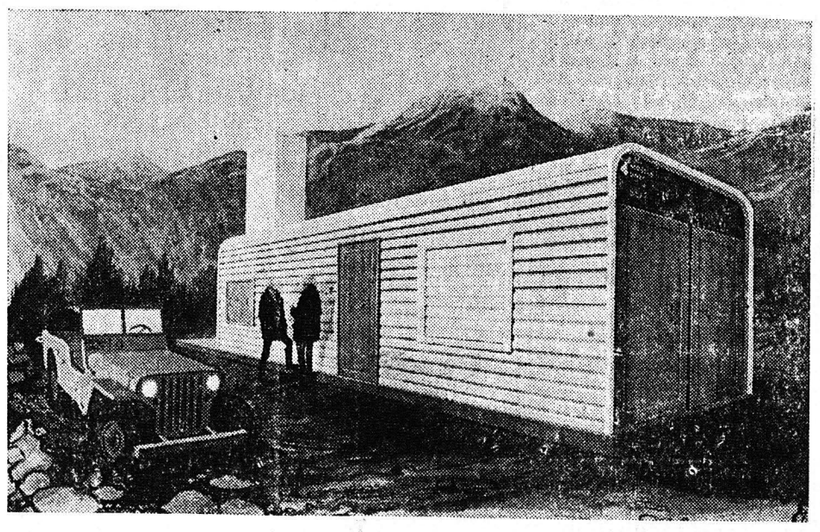

Μία ἕτοιμη Βρεταννική γεννήτρια παραγωγῆς 2.2 Μεγαβ ὁτ λειτουργοῦσα μέ ἀεροστρόβιλο καί αὐτομάτως· Ἀντιλαμβάνεται δηλαδή, κανείς ὅτι διά τῆς γεννητρίας εἶναι κατάλληλος κυρίως δι' ὀρεινάς ἀπομεμακρυσμένας περιοχάς.

ΟΙΚΟΔΟΜΙΚΑΙ ΕΠΙΧΕΙΡΗΣΕΙΣ

Ε. ΑΠΟΣΤΟΛΟΠΟΥΛΟΣ - Β. ΜΕΡΤΖΑΝΗΣ

ΦΙΛΟΠΟΙΜΕΝΟΣ 37 — ΤΗΛ. 50—35

Μετά τήν πλήρη ἀρχιτεκτονικήν διαμόρφωσιν τῶν χώρων τῆς πολυκατοικίας μας ἐπί τῆς ὁδοῦ Κορίνθου 204 — 206 εἰς τό κεντρικώτερον σημεῖον τῆς πόλεως τῶν Πατρῶν προσφέρομεν διαμερίσματα πολυτελοῦς κατασκευῆς τῶν 1, 2, 3, 4, 5 καὶ 6 δωματίων·

Ἐπισκέψεις καθημερινῶς ἐπὶ τόπου ἀπό ὥρας 8—1.30 π.μ. καὶ εἰς τό γραφεῖον μας ἀπό 18—21 μ.μ.

Ἡ HILTI HELLAS ΦΙΞΙΝΓΚ Α.Ε

Ἔχει τήν εὐχαρίστησιν νά σᾶς γνωρίση τήν ἵδρυσιν τοῦ νέου της

ΥΠΟΚΑΤΑΣΤΗΜΑΤΟΣ ΠΑΤΡΩΝ

ΟΔΟΣ ΜΙΑΟΥΛΗ 11 & ΑΓ. ΑΝΔΡΕΟΥ

ΤΗΛ. 78-184

ΣΥΣΤΗΜΑΤΑ ΣΤΕΡΕΩΣΕΩΝ

ΜΕ ΤΑ ΠΑΓΚΩΣΜΙΩΣ ΓΝΩΣΤΑ ΚΑΡΦΩΤΙΚΑ ΕΡΓΑΛΕΙΑ

HILTI

ΕΛΒΕΤΙΚΗΣ ΠΡΟΕΛΕΥΣΕΩΣ

ΤΑΧΥΤΗΣ - ΟΙΚΟΝΟΜΙΑ - ΑΣΦΑΛΕΙΑ

ΠΑΤΡΑΪΚΗ ΠΛΑΚΟΠΟΙΪΑ

ΑΦΩΝ ΛΑΤΝΙΩΤΗ

ΣΥΜΦΕΡΟΝ - ΟΜΟΡΦΙΑ

Τό συμφέρον καί ἡ ὀμορφιά τοῦ ΣΠΙΤΙΟΥ ΣΑΣ τό ἀπαιτεῖ νά μᾶς ἐπιόκευθῆτε.

ΕΚΘΕΣΙΣ ΜΑΙΖΩΝΟΣ 124 ΤΗΛ. 72-115 (ΕΝΑΝΤΙ ΔΙΚΑΣΤΗΡΙΩΝ)

ΜΟΤΟΣΥΚΛΕΤΤΕΣ

JAWA

Μόλις παρελήφθησαν τά νέα Μοντέλλα πού συνδυάζουν:
ΓΡΑΜΜΗ μοντέρνα — ΙΠΠΟΔΥΝΑΜΗ ἰσχυροτάτη — ΤΙΜΗ φθηνή.

125 CC ΙΠΠΟΙ 9

175 CC ΙΠΠΟΙ 13

Ἀσύγκριτες σέ ἀντοχή, ἐξασφαλίζουν ἄνετο καὶ σίγουρο ταξείδι. Πρίν ἀγοράσετε Μοτοσακό ἐλᾶτε νά τίς ἰδῆτε πρός τό συμφέρον σας.

ΑΧΙΛΛΕΥΣ ΘΑΝΟΥ

ΠΑΤΡΑΙ — Πατρέως 11