ΜΙΚΡαΙ ΑΓΓΕΛΙΑΙ

ΙΗ ΨΑΧΝΕΤΕ ἀδίκως. Που δὲν θὰ βρῆτε τόσον προ- οῦχα οἰκόπεδα περιφραγμέ- ἀν αὐτὰ ποῦ σᾶς προσφέ- ν εἰς τὴν ΟΒΡΥΑΝ, ΜΙΝ- ΟΓΛΙ καὶ ΑΝΤΙΡΡΙΟΝ. μοι φαρδεῖς χαλικοστρωμέ- μεγάλες πλατεῖες, ἐκκλη- σχολεῖα, τηλέφωνον, φῶς, βρύσες, συγκοινωνίες πραγματικὰ μὲ τὸ κλειδὶ χέρι. ΟΙ ΜΙΜΗΤΑΙ ΜΑΣ ι πολλοὶ. Ἐξακολουθοῦμεν ς νὰ ἐπιμένωμεν ὅτι μόνον ς ἔχομεν τὰ τελειότερα και ιότερα οἰκόπεδα. Συμβό- ς ἀμέσως ὁριστικὰ. Ἐπι- μεις τῶν ἐνδιαφερομένων, ἐὰν εἰς οἱανδήποτε ὥραν ἡμέρας. Πληροφορίαι Ρή- θερραίου 124 τηλεφ. 25 — Κυριακὰς 71 — 446. οτὲ δὲν ἐπωλήθησαν ὡραιο ς.

ΩΛΩ ἀντί (22.000) χιλ. καθαρά γωνιαῖον οἰκόπε- εἰς Προὰστειον ἡλιόλου- Πληροφορίαι κ. Χρ. Καλ ον Παντανάσσης 43 Α

ΕΠΑΥΛΙΣ μὲ 5 δωμάτια δοηθητ. χῶρους, πολυτελοῦς κα τασκευῆς καὶ μὲ ὅλα τά κομ- φόρ ΕΝΟΙΚΙΑΖΕΤΑΙ εἰς κῆ- πον 2 στρεμμάτων δι' ὅλον τό ἔτος. Πληροφορίαι — Χημει- ον Πατρὲως 78 Τηλ. 42—47.

ΜΟΤΕΡ μεταχειρισμένα, διαφόρων ἰσχύων, πωλοῦνται. ΠΛΗΡΟΦΟΡΙΑΙ Πατρὲως 49 τηλ. 46—12

ΓΝΩΣΤΟΠΟΙΗΣΙΣ ΓΑΜΟΥ

Γνωστοποιεῖται συμφώνως τῷ ἄρθρῳ 1369 τοῦ Α.Κ. ὅτι ὁ ΓΕΩΡΓΙΟΣ ΒΑΣΙΛΟΠΟΥ- ΛΟΣ τοῦ Χρήστου καί τῆς Πα- ναγιώτας τὸ γένος Δρόσου γεννηθεὶς εἰς Σανταμὲρι Πα- τρῶν καί κατοικῶν εἰς Πάτρας, καί ἡ ΕΛΕΝΗ ΘΕΟΔΩΡΑΚΛ- ΤΟΥ τοῦ Ἐλευθερίου καί τῆς Εὐσταθίας τό γένος Στεργιο- πούλου, γεννηθεῖσα εἰς Κεφαλ- ληνίαν καί κατοικοῦσα εἰς Πά- τρας, μέλλουν νὰ ἔλθουν εἰς γάμον τελεσθησόμενον εἰς Πά- τρας.

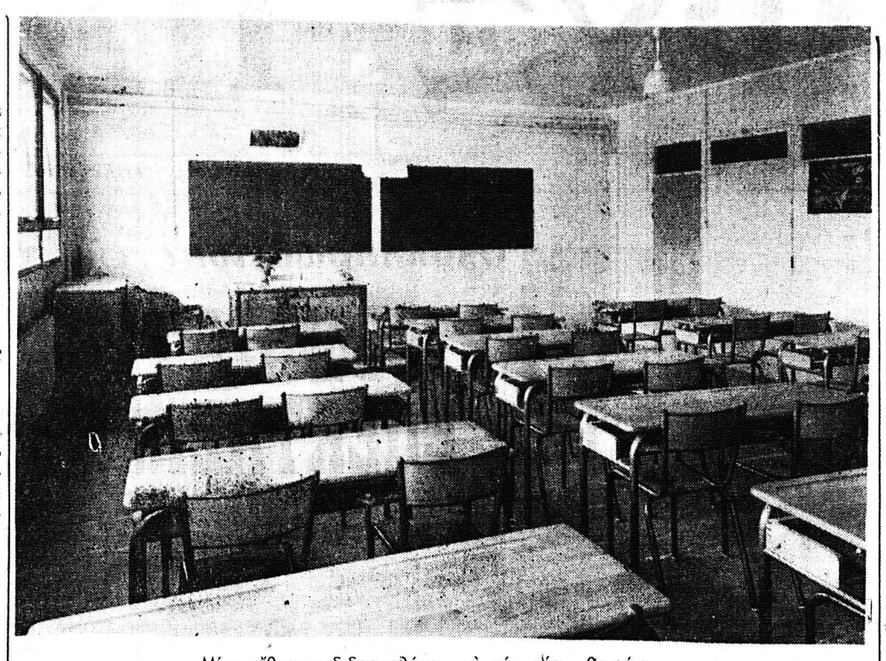

Μία αἴθουσα διδασκαλίας μὲ τά νέα θρανία.

Ὁ Οργανισμὸς Σχολικῶν Κτιρίων διὰ τῆς Ἐπιτροπῆς προμηθείας, τελοῦσης ὑπὸ τήν Προεδρίαν τοῦ Συμβούλου τοῦ Ο.Σ.Κ. Ταγματάρχου κ. Β. Ἀγραφιώτου, προέβη εἰς τὴν προμήθειαν 50.000 θρανίων νέ- ου τύπου καί 100.000 καθι- σμάτων, ὑπὸ λίαν συμφέροντας ὅρους καί τήν διανομήν των εἰς διάφορα Σχολεῖα τῆς Χώ- ρας.

Ἐκ τούτων εἰς τὸν Νομὸν Ἀχαΐας ἐχορηγήθησαν 1345 θρανία καί 2690 καθίσματα ἤτοι:

Α! Περιφ. Πατρῶν θρανία 400 καθίσματα 800

Β! Περιφ. Πατρῶν θρανία 400 καθίσματα 800

Γ! Περιφ. Πατρῶν θρανία 155 καθίσματα 310

Περιφ. Αἰγιαλείας θρανία 140 καθίσματα 280

Περιφ. Καλαβρύτων θρανία 250 καθίσματα 500

Ἤδη ἔχει προκηρυχθῆ νέα δημοπρασία διὰ τήν προμήθει- αν ἑτέρων 26.000 θρανίων καί 52.000 καθισμάτων, τὰ ὁποῖα λίαν συντόμως νὰ διανεμηθοῦν εἰς τὰ Σχολεῖα.—

Ὡς πληροφορούμεθα, ἀρι- θμὸς τις ἐκ τῶν ἀνωτέρω θρα- νίων ἤδη ἐστάλη εἰς Πάτρας, ὁ ἀντιπρόεδρος δὲ τοῦ τοπικοῦ Συμβουλίου Μαθητι- κῶν Σισσιτίων, ὅστις ἐν συνε- νοήσει μετὰ τοῦ Νομάρχου κ. Λαδᾶ εἶχεν ἐπαφὰς εἰς Ἀθήνας μὲ παράγοντας τῶν ἁρμοδίων ὑπουργείων, ἀνεκοίνωσεν, ὅτι καί ἄλλα παρόμοια θρανία θὰ ἀποσταλοῦν συντόμως εἰς Πά- τρας.

ΤΗΛΕΦΩΝΑ ΤΑΞΙ

Πλατείας Γεωργίου	20—32
Πλατείας Γεωργίου	24—24
Πλατείας Ὁμονοίας	64—70
Δικαστηρίων	42—13

ΑΠΟ ΤΗΝ 32αν Δ. Ε. Θ.

ΟΥΣΙΩΔΗΣ Η ΣΥΜΜΕΤΟΧΗ ΤΟΥ ΣΥΜΠΟΛΙΤΟΥ ΕΜΠΟΡΙΚΟΥ ΑΝΤΙΠΡΟΣΩΠΟΥ κ. Ν. ΤΣΑΤΗΡΗ

Τὴν παρελθοῦσαν Κυριακὴν ἔκλεισε τάς πύλας της, ἀφοῦ ἐσημείωσεν θαυμαστὴν ἐπιτυχί- αν ἡ 32α Διεθνής Ἔκθεσις Θεσ σαλονίκης.

Ἡ ἐντυπωσιακή προβολή τῶν προϊόντων τῶν Ἑλληνικῶν βιο- μηχανιῶν καὶ τῶν ξένων κρα- τῶν πού κατελάμβανον ὅλοντόν εὐρύ χῶρον τῆς ἐκθέσεως, φαντασμαγορικῶς φωτισμένον τάς βραδυνάς ὥρας, προσήλκυσε περισσότερους ἀπό κάθε ἄλλο ἔτος ἐπισκέπτας, ὁ δὲ οἰκονομικός ἀντίκτυπος ὑπῆρξε λίαν αἰσθητός.

Αἱ πραγματοποιηθεῖσαι ἐμ- πορικαί πράξεις ὑπῆρξαν ἐπίση- σημαντικαὶ, αἱ δὲ εἰσπράξεις λέγω τοῦ μεγάλου ἀριθμοῦ ἐπισκεπτῶν ἐξ ὅλης τῆς χώ- ρας, ἀλλὰ καὶ ἐκ τοῦ ἐξωτερι- κοῦ ὑπερβᾶσαι τό 1½ ἑκατομ. ἔφθασαν εἰς ἐπίπεδα ἀνώτερα τῶν προηγουμένων ἐτῶν.

Εἰς τήν ἔκθεσιν μετέσχον 15 κράτη καὶ ἑκατοντάδες διομη- χανιῶν ἐξ ὅλου τοῦ κόσμου.

Τήν μεγαλυτέραν ἔκτασιν κα τελάμβανεν τό Ἰταλικόν περί- πτερον τό ὁποῖον ἦτο καὶ τό πλέον ἐντυπωσιακόν. Εἰς τό περί- πτερον τοῦτο ἐξέχουσαν θέσιν κατελάμβανον τά ἐκθέματα τοῦ ἐμπορικοῦ ἀντιπροσώπου συμ- πολίτου κ. Νικ. Τσατήρη, τά ὁ ποῖα ἰδιαιτέρως ἀπεθαύμασαν οἱ ἐπισκευθέντες τό Ἰταλικόν περίπτερον. Ἰδιαίτερον ἐνδια- φέρον διά τὰ ἐκτεθέντα ὑπό τοῦ κ. Νικ. Τσατήρη μηχανήμα- τα ἐπέδειξαν τὰ μέλη τῆς Ἐ θνικῆς Κυβερνήσεως πρός τ ὁποῖα ὁ κ. Τσατήρης περιέγρα ψε τήν ἀξιόλογον χρησιμότη των, ἡ ὁποία ἐξηγεῖ τήν μεγ λην αὐτῶν κατανάλωσιν καὶ τ πρός αὐτά προτίμησιν τοῦ κο ταναλωτικοῦ κοινοῦ.

Ὡς γνωστόν ὁ κ. Νικ. Τσ τήρης εἶναι ἀποκλειστικός σ σαγωγεύς διά τήν Ἑλλάδα κα γενικός ἀντιπρόσωπος ἐννέα μ γάλων βιομηχανιῶν τῆς Ἰταλί ας αἱ ὁποῖαι παράγουν μηχ νάς καφφέ, αὐτόματο πλυντήρια πιάτων, μεταλλικούς κλιβάνους ἀρτοποιΐας, ποικίλα μηχανήμ τα ζαχαροπλαστικῆς καὶ ἀρτο ποιΐας Μίξτερ, γραφομηχανάς καὶ φωτοαντιγραφικάς μηχανά καὶ πλεῖστα ἄλλα προϊόντα ἐ παγγελματικῆς καί οἰκιακῆς χρήσεως.

Ὁ ὑπουργός Βορείου Ἑλλάδος κ. Πατίλης μὲ ἰδιαίτερον ἐνδιαφέρον περιεργάσθη τ ἐκτεθέντα εἰς τόν χῶρον τοῦ Ἰταλικοῦ περιπτέρου ὑπό τοῦ συμπολίτου κ. Νικ. Τσατήρ μηχανήματα ἀρτοποιΐας καί ζαχαροκλαστικῆς τῶν Ἰταλικῶν ἐργοστασίων «ΣΙΜΕΡ».

Εἰς τήν φωτογραφίαν ὁ κ. Νικ. Τσατήρης ἐπιδεικνύων εἰς τόν πρωθυπουργόν κ. Κων. Κόλλιαν, τόν ὑπουργόν Προ- εδρίας Κυβερνήσεως κ. Γ. Παπαδόπουλον καί εἰς τούς λοι- πούς ἐπισήμους τὸν κλίβανον ἀρτοποιΐας «ΒΙΝΙ» ἕνα ἀπό τά ἀξιόλογα ἐπιτεύγματα τῶν Ἰταλικῶν ἐργοστασίων ΣΙ- ΜΕΡ τῶν ὁποίων καί ἔχει τήν Γενικήν ἀντιπροσωπείαν καί ἀποκλειστικήν εἰσαγωγήν δι' ὁλόκληρον τήν Ἑλλάδα.

Ὁ ὑπουργός κ. Ματθαίου συγχαίρει τόν συμπολίτην κ. Νικ. Τσατήρην διὰ τὰ ἀξιόλογα μηχανήματα, ἅτινα ἐξέθε- σεν εἰς τήν 32αν Δ.Ε.Θ.

ΞΥΛΟΥΡΓΙΚΑ

ΜΗΧΑΝΗΜΑΤΑ

ΕΞΑΡΤΗΜΑΤΑ

ΕΡΓΑΛΕΙΑ

ΝΙΚΟΣ Χ. ΔΗΜΟΠΟΥΛΟΣ

ΡΗΓΑ ΦΕΡΡΑΙΟΥ 156 — ΜΙΑΟΥΛΗ

ΤΗΛ. 66—62 — ΠΑΤΡΑΙ

ΔΙΑ ΤΟ ΑΡΣΑΚΕΙΟΝ

ΠΟΔΙΕΣ

ΣΚΟΥΡΟ ΜΠΛΕ

ΕΤΟΙΜΕΣ ΚΑΙ ΕΠΙ ΠΑΡΑΓΓΕΛΙΑ

Κ. ΠΑΠΑΔΑΤΟΣ

ΓΕΡΟΚΩΣΤΟΠΟΥΛΟΥ 17 — Τηλ. 47-39

ΕΚΑΤΟΜΜΥΡΙΑ !..

Θά μοιράση Αὔριο στὴν Α΄ ΚΛΗΡΩΣΙΝ

ΤΟ

ΕΘΝΙΚΟ ΛΑΧΕΙΟ

ΤΟ ΠΡΑΚΤΟΡΕΙΟΝ

ΤΑΚΗ ΓΚΙΚΑ

ἔδωσε καὶ θά δίδη πάντοτε τά Μεγαλύτερα Κέρδη

ΑΥΡΙΟΝ ΤΡΙΤΗΝ

Ἡ Α΄ Κλήρωσις

ΕΓΚΑΙΝΙΑ

ΝΕΟΥ ΚΑΤΑΣΤΗΜΑΤΟΣ

ΠΛΑΣΤΙΚΩΝ

Προσκαλεῖσθε ὅπως τιμήσητε διά τῆς παρουσίας σας τά ἐγκαίνια τοῦ νέου καταστήματός μου πλαστικῶν εἰδῶν ΑΓΙΟΥ ΑΝΔΡΕΟΥ 64, τά ὁποῖα θέλουσι τελεσθῆ σήμερον Δευτέραν καὶ ὥραν 6ην μ.μ.

Ἡ ἁπλή ἐπίσκεψίς σας θέλει μέ εὐχαριστήσει ἰδιαιτέρως.

Μετά τιμῆς

ΦΙΝΟ — ΠΛΑΣΤ

ΓΡΗΓ. ΖΑΦΕΙΡΟΠΟΥΛΟΣ

DR ΣΤΕΦΑΝΟΣ ΤΣΑΤΣΟΣ

ΙΑΤΡΟΣ — ΕΙΔΙΚΟΣ ΠΑΘΟΛΟΓΟΣ

Βρογχικοῦ ἄθματος, καρδιοπαθειῶν, ρευματισμῶν, ἡπατοπαθειῶν, πρωτότυποι ριζικαὶ θεραπείαι ἐπὶ παίδων καὶ ἐνηλίκων. Πλ. Βασ. Γεωργίου ἀριθ. 20 Τηλ. 57-82 — ΠΑΤΡΑΙ

ΧΡΗΣΤΟΣ Χ. ΚΑΖΑΝΤΖΗΣ

ΕΙΔΙΚΟΣ ΚΑΡΔΙΟΛΟΓΟΣ

Μετέφερεν τό ἰατρεῖον του ἐπί τῆς ὁδοῦ Ἁγίου Νικολάου 53 καὶ Κορίνθου (Πολυκατοικία 2ος ὄροφος) Τηλ. 37—02.

ΚΟΠΤΙΚΗ - ΡΑΠΤΙΚΗ

ΡΟΥΛΑ ΣΙΑΔΗΜΑ

Γωνία Κορίνθου καί Μανιακίου 17 — Τηλέφωνον 41—73

ΚΙΝΗΜΑΤΟΓΡΑΦΙΚΑ

Γιά κάθε τί πού ἀφορᾶ τόν ἐπαγγελματικό κινηματογράφο, τομέα ἐμπορικό ἤ τεχνικό θά σᾶς βοηθήση ἡ πολυετής πείρα μας καὶ τό πλῆρες συγκροτημένο κατάστημά μας, πού θά λειτουργήση λίαν προσεχῶς μὲ ἅπαντα τά κινηματογραφικά εἴδη.

Μηχαναὶ προβολῆς τῶν 35 mm, πορτατίφ τῶν 35 mm γιά φορητούς ἤ Σωματεῖα. Ἐπίσης τῶν 16 mm ἐπαγγελματικές καὶ ἐρασιτεχνικές. Ἐπί πλέον πλήρης παρακαταθήκη ἐξαρτημάτων καὶ κάθε τί πού χρειάζεται ὁ κινηματογράφος (κάρβουνα κόλλες κλπ.).

Πρός τό παρόν ἀπευθυνθῆτε στήν διεύθυνσιν τοῦ Κινηματογράφου «Ἑρμῆς» τηλ. 72—112.

ΤΡΙΑΝΤΕΙΟΣ

ΕΠΑΓΓΕΛΜΑΤΙΚΗ

ΚΑΙ

ΒΙΟΜΗΧΑΝΙΚΗ

ΣΧΟΛΗ

ΑΝΑΚΟΙΝΩΣΙΣ

Αἱ ἐγγραφαὶ τῶν μαθητῶν ἤρχισαν τὴν 15 Σεπτεμβρίου ἐ.ἔ. καὶ λήγουσι τήν 10 Ὀκτωβρίου 1967.

Αἱ πάσης φύσεως ἐξετάσεις (ἀνεξετάσεις, κατατακτήριοι κτλ.) ἤρχισαν τὴν 20 Σεπτεμβρίου 1967.

Αἰτήσεις πρός εἰσαγωγήν μαθητῶν εἰς τά Τμήματα Εἰδικοτήτων ΗΛΕΚΤΡΟΤΕΧΝΙΑ καὶ ΜΗΧΑΝΟΤΕΧΝΙΑ γίγονται δεκταί ἀπό τῆς 20 Σεπτεμβρίου 1967.

Ἐπί πάντων τῶν ἀνωτέρω (προγράμματα ἐξετάσεων, πληροφορίαι κτλ.) ἐν τῷ Διδακτηρίῳ τῆς Σχολῆς καθ' ἑκάστην καὶ ὥρας 6 — 9 μ.μ.

Ἐν Πάτραις τῇ 3 Σεπτεμβρίου 1967

(Ἐκ τῆς Διευθύνσεως τῆς Σχολῆς)

GRUNDIG

ΡΑΔΙΟΦΩΝΑ

ΜΑΓΝΗΤΟΦΩΝΑ

ΗΛΕΚΤΡΟΦΩΝΑ

ΠΙΚ - ΑΠ

★

Ἀνώτερα ὅλων σέ ΠΟΙΟΤΗΤΑ

ΕΠΙΠΛΑ

ΡΑΔΙΟΓΡΑΜΜΟΦΩΝΑ

ΜΑΓΝΗΤΟΦΩΝΑ

ΑΥΤΟΚΙΝΗΤΩΝ

★

ΤΕΛΕΙΑ ΑΚΟΥΣΤΙΚΗ ΑΠΟΔΟΣΙΣ

Γ. ΣΩΤΗΡΟΠΟΥΛΟΣ Ο. Ε.

ΑΠΟΚΛΕΙΣΤΙΚΟΣ ΑΝΤΙΠΡΟΣΩΠΟΣ

ΜΑΙΖΩΝΟΣ 107 - ΤΗΛ. 21-47

ΣΥΝΕΡΓΕΙΟΝ : ΠΑΤΡΕΩΣ 55 - ΤΗΛΕΦΩΝΟΝ 51-13

Ἀγρότες

ΜΟΝΟ ΤΟ

ΓΕΡΜΑΝΙΚΟ ΣΚΑΠΤΙΚΟ ΜΗΧΑΝΗΜΑ

ΧΑΚΟ

ΧΑΚΟ

ΠΟΥ ΕΤΙΜΗΘΗ ΜΕ ΠΡΩΤΟ ΒΡΑΒΕΙΟ ΕΙΣ ΤΑΣ ΔΙΕΘΝΕΙΣ ΕΚΘΕΣΕΙΣ ΓΕΩΡΓΙΚΩΝ ΜΗΧΑΝΗΜΑΤΩΝ

Θά σᾶς ἐξυπηρετήση σέ ὅλες τίς ΑΓΡΟΤΙΚΕΣ ΔΟΥΛΕΙΕΣ. Σκάβει — Ὀργώνει Ποτίζει — Θερίζει — Μεταφέρει. Εἶναι φθηνό — Ἀποδοτικό — Ἰσχυρό.

ΕΚΘΕΣΙΣ · ΠΑΡΑΚΑΤΑΘΗΚΗ

Σ.Π.Ε. Α.Ε. · ΜΑΙΖΩΝΟΣ 124

(Ἔναντι Δικαστηρίων) Τηλ. 72-515 Πάτραι

ΔΙΑΡΚΗΣ ΠΑΡΑΚΑΤΑΘΗΚΗ ἀντλητικῶν καὶ ψεκαστικῶν συγκροτημάτων — Βενζινοκινήτων πριονίων — Σταφιδοπάνων καὶ ἐλαιοπάνων νάϋλον — Ἅπαντα καθώς καὶ ὅλα τά ἀνταλλακτικά μὲ τίς χαμηλώτερες τιμές.

ΠΑΤΡΑΪΚΟΝ ΩΔΕΙΟΝ

Ἐγγραφαί καὶ μαθήματα ἤρχισαν. Σχολαὶ πιάνου, βιολιοῦ, μανωδίας, Ἀκορτεὸν, Βυζαντινῆς Ἐκκλησιαστικῆς, κιθάρας, Ἐνοργανώσεως μπάντας, θεωρητικῶν καὶ σχολῆς καθηγητῶν μουσικῆς διά τήν Μέσην Ἐκπαίδευσιν.

Ἐγγραφαὶ πληροφορίαι καθ' ἑκάστην 10 — 1 καὶ 5—8 μ.μ. Κανακάρη 205 — Τηλ. 43-93

ΤΟ ΕΘΝΙΚΟ ΛΑΧΕΙΟΝ

Μοιράζει ἑκατομμύρια κέρδη

Α! ΚΛΗΡΩΣΙΣ 3-4 ΟΚΤΩΒΡΙΟΥ

ΚΩΝΣΤ. ΑΠ. ΤΣΙΤΣΑΡΑ

(Πρὼην Σχίζα) Γωνία Ἁγίου Νικολάου καὶ Ἁγ. Ἀνδρέου — Τηλ. 22 — 93

ΚΟΥΖΙΝΕΣ

ELCO

ΝΑΡΕΑΣ ΑΛΕΞΟΠΟΥΛΟΣ

Πλατ. Γεωργίου Α΄ 50

Τηλ. 39-00

ΠΑΤΡΑΙ

Νέον εἰδικόν Κατάστημα Παιδικῶν Ὑποδημάτων

ΠΙΚΟΛΙΝΟ

Κορίνθου 222

Τηλέφ. 72-247

ΠΑΤΡΑΙ

ΕΥΧΑΡΙΣΤΗΡΙΟΝ

Ἡ Διεύθυνσις τοῦ ΝΕΟΥ ΕΙΔΙΚΟΥ ΚΑΤΑΣΤΗΜΑΤΟΣ ΠΑΙΔΙΚΩΝ ΥΠΟΔΗΜΑΤΩΝ

ΠΙΚΟΛΙΝΟ

Κορίνθου 222 — Τηλέφ. 72-247

Εὐχαριστεῖ θερμῶς τούς παρευρεθέντας φίλους εἰς τά ἐγκαίνια τοῦ καταστήματος καὶ ὑπόσχεται ὅτι θά καταβάλη ἁπάσας τάς προσπαθείας διά νά ἱκανοποιήση τάς ἀνάγκας τοῦ παιδιοῦ εἰς ὅ,τι ἀφορᾶ τό ὑπόδημα.

Α. ΚΑΜΑΡΑΣ — ΣΠ. ΑΠΟΣΤΟΛΙΔΗΣ & ΣΙΑ Ο. Ε.