Η ΚΛΗΡΩΣΙΣ ΤΟΥ ΛΑΧΝΟΥ ΤΗΣ KELVINATOR ΕΙΣ ΤΟ ΚΑΤΑΣΤΗΜΑ Γ. ΣΩΤΗΡΟΠΟΥΛΟΣ Ο. Ε.

Τρία στιγμιότυπα ἀπὸ τὴν προχθεσινὴν κλήρωσιν εἰς τὸ κατάστημα «Γ. Σωτηρόπουλ ος Ο.Ε.». Ἀριστερὰ ὁ Διοικητὴς τῆς Γενικῆς Ἀσφαλείας κ. Π. Δρούζας ἐνῶ ἐξάγει ἐκ τῆς κληρωτίδος ἕνα ἀριθμόν. Εἰς τόμεσον ἀγοραστὰ εἰδῶν τῆς KELVINE'I·TOR. Μεταξύ αὐτῶν καὶ ὁ κ. Δῆμος Σωτηρόπουλος παρακολουθοῦν μὲ ἐνδιαφέρον τὴν κλήρωσιν. Δεξιὰ ὁ πρόεδρος τοῦ Εἰσαγωγικοῦ Συλλόγου κ. Γ. Στεφανόπουλος ἕτοιμος νὰ ἀνασύρη ἕνα ἀκόμη ἐκ τῶν κληρωθέντων πέντε ἀριθμῶν.

Τὴν ἑσπέραν τῆς Παρελθούσης Πέμπτης διὰ τετάρτην ἐν συνεχείᾳ φορὰν ἡ ἐνταῦθα ἀντιπροσωπεία τῆς Παγκοσμίου φήμης βιομηχανίας ἠλεκτρικῶν εἰδῶν καὶ συσκευῶν KELVINATOR ἐπραγματοποίησεν ἐν μέσῳ ἑορταστικῆς ἀτμοσφαίρας τὴν προαγγελθεῖσαν κλήρωσιν τῶν πέντε μεγάλων λαχνῶν, τοὺς ὁποίους εἰς ἀντιπρόσωποι τῆς βιομηχανίας, ἐκλεκτοί ἔμποροι καὶ συμπολῖται Α)φοί κ.κ. Σωτηρόπουλοι, προσφέρουν ὡς δῶρον εἰς τοὺς ἀγορασάντας κατὰ τὴν διάρκειαν τοῦ παρελθόντος τριμήνου Ἰουλίου—Σεπτεμβρίου ἠλεκτρικὰς συσκευὰς ἀπὸ τὸ ἐπὶ τῆς ὁδοῦ Μαιζῶνος 107 κατάστημά των.

Εἰς τὴν ἑορτὴν τῆς κληρώσεως, ἡ ὁποία ἐκινηματογραφήθη παρευρέθησαν εὐγενῶς προσκληθέντες, ὁ ἀντιδήμαρχος κ. Γερακάρης, ὁ διοικητὴς Ἀσφαλείας κ. Δρούζας, ὁ διοικητὴς τοῦ Α' Ἄστυν. Τμήματος κ. Παπαφιλιππόπουλος, ὁ διοικητὴς τῆς Τροχαίας κ. Μπαλόπουλος, ὁ ὑπαστυνόμος τῆς 124ΠΒΕ Ἀράξου κ. Φλωράκης, ὁ πρόεδρος τοῦ Εἰσαγωγικοῦ Συλλόγου κ. Γ. Στεφανόπουλος, ὁ Διευθυντὴς καὶ Ὑποδιευθυντὴς τῆς Ἐθνικῆς Τραπέζης κ.κ. Βερναδῆς καὶ Παπαγιώτης, ὁ διευθυντὴς τῆς Ἰονικῆς—Λαϊκῆς Τραπέζης κ. Ρήγας, ὁ ὑποδιευθυντὴς τῆς Γενικῆς Τραπέζης κ. Σταματόπουλος, πολλοὶ ἔμποροι τῆς πόλεως μας καὶ ἕνας μεγάλος ἀριθμὸς συμπολιτῶν ἀγοραστῶν εἰδῶν τῆς KELVINATOR ἀποδεικτικὸν τῆς σοβαρᾶς ἐμπορικῆς κινήσεως τὴν ὁποίαν πρωσδίδει πρὸς τὴν πόλιν μας ἡ ἐντεῦθα ἑταιρεία «Γ. Σωτηρόπουλος ΟΕ» τῶν Α)φῶν κ.κ. Σωτηροπούλων.

Πρὸς τοὺς παρευρεθέντας ὡμίλησεν δι' ὀλίγων ὁ κ. Βασ. Σωτηρόπουλος, διευθυντὴς τοῦ καταστήματος τῆς ὡς ἄνω ἑταιρείας, ὁ ὁποῖος ἀφοῦ πρῶτον ηὐχαρίστησε τοὺς προσκεκλημένους, περιέγραψε μὲ σαφήνειαν καὶ ἀντικειμενικότητα τὰς προσπαθείας πού καταβάλλουν οἱ τεχνικοί τῆς KELVINATOR ἀπό τό ἔτος 1914, διὰ νὰ εὐχαριστήσουν τὴν Ἑλληνίδα νοικοκυρά καί τίς νοικοκυρές ὅλων τῶν χωρῶν, εἰς τάς ὁποίας εἶναι εὐρέως διαδεδομέναι αἱ θαυμασταί καὶ τέλειαι ἀπό πάσης πλευρᾶς ἠλεκτρικαί συσκευαί της, χρησιμοποιοῦμεναι ἤδη ἀπό 36 ἑκατομμύρια οἰκογένειες. Ἐν συνεχείᾳ ἐγένετο ἡ κλήρωσις τῶν λαχνῶν συνολικῆς ἀξίας 33.700 δραχμῶν.

Κατ' αὐτήν ὁ πρωτος λαχνός ἕνα πλυντήριον ὑπεραυτόματον CASTOR, ἔλαχεν εἰς τόν κ. Νικ Κ. Κομιτόπουλον, ὁ δεύτερος ἕνα ψυγεῖον 8 ποδῶν KELVINATOR στιγμαίας ἀποψύξεως εἰς τὴν δ. Φωτεινὴν Φιλιππακη. Ὁ τρίτος μία κουζίνα KELVINATOR ὑπεραυτόματη εἰς τὴν κ. Λίτσα Καυκᾶ. Ὁ τέταρτος μία σκουτοπαρκετέζα εἰς τὴν κ. Χρυσῆν Ἀτταλιάδου καί ὁ πέμπτος ἕνα τρανζίστορ εἰς τόν κ. Ἀνδρ. Φλούδαν.

Μετὰ τό πέρας τῆς κληρώσεως οἱ Α)φοί κ.κ. Σωτηρόπουλοι ἐδεξιώθησαν τοὺς προσκεκλημένους προσφέραντες γλυκίσματα καί ἀναψυκτικά δεχθέντες τά θερμά συγχαρητήρια, καί τὰς εὐχὰς των διὰ μίαν περαιτέρω πρόοδον πρός ὄφελος καί αὐτῶν τῶν ἰδίων, ἀλλὰ καί τῆς πόλεως γενικώτερον.

Μὴν ἀναμένετε εἰς τὸν ἥλιον ἢ τὴν βροχὴν εἰς τὰς στάσεις. Τό ΤΑΞΙ σήμερον εἶναι ἕνα εὐθηνόν μέσον μεταφορᾶς τῶν ἀνθρώπων πού δὲν ἔχουν Ι.Χ. αὐτοκίνητον. Τό ἔξοδον μικρόν. Δὲν κουράζεσθε. Κερδίζετε χρόνον. Καὶ κάνετε καὶ τὴν δουλειά σας ἐγκαίρως

ΔΗΜΟΣ ΠΑΤΡΕΩΝ

ΚΛΗΡΟΔΟΤΗΜΑ ΠΑΝ. ΚΕΚΑΤΟΥ.

ΑΝΑΚΟΙΝΩΣΙΣ

Περί ὑποβολῆς δικαιολογητικῶν

Κατόπιν τῆς ὑπ' ἀριθ 1188)67 ἀποφάσεως τοῦ Ἐφετείου Ἀθηνῶν δι' ἧς τοῦτο: ἀπεφάνθη ὅτι ὁ χρόνος συνδρομῆς τῶν προϋποθέσεων συμμετοχῆς εἰς τὴν διανομὴν τῶν οἰκοπέδων τοῦ Κληροδοτήματος Π. Κεκάτου εἶναι ὁ τοιοῦτος τῆς ἐγκρίσεως καί διανομῆς, καθοῦνται, α) Ἅπαντες οἱ ὑποβαλλόντες κατά τὸ παρελθὸν αἰτήσεις μετὰ τῶν σχετικῶν δικαιολογητικῶν, ὅπως προσερχόμενοι εἰς τό Δημαρχεῖον (Γραφ. Νο 11) παραλάβωσι τὰ δικαιολογητικὰ των θεωρήσωσι ταῦτα παρὰ τοῖς ἁρμοδίοις, διὰ τό ἀμετάβλητον τῶν ἀναγραφομένων στοιχείων, ἀπό τῆς ἐκδόσεως των μέχρι σήμερον καί 6) Οἱ μὴ ὑποβάλλοντες μέχρι τοῦδε δικαιολογητικὰ καί ἔχοντες σήμερον τὰς προϋποθέσεις (ἤτοι νὰ εἶναι ἄποροι, νὰ μὴ κέκτηνται κινητὴν ἢ ἀκίνητον περιουσίαν οἱουδήποτε τῆς χώρας καί ἡ οἰκογένειά των νὰ ἀποτελεῖται ἐξ ἑπτὰ ἀτόμων,—γονεῖς καί 5 τέκνα ἐξ ὧν τὰ ἄρρενα μέχρι 17 ἐτῶν), δέον ὅπως ὑποβάλωσιν ταῦτα μετά σχετικῆς αἰτήσεως εἰς τόν Δῆμον.

Προθεσμία τόσον διὰ τὴν ἀνανέωσιν τῶν δικαιολογητικῶν ὅσον καί διά τὴν ὑποβολὴν τῶν νέων τοιούτων, ὁρίζεται μέχρι καί τῆς 5ης Νοεμβρίου 1967.

Μετά τὴν ἐκπνοὴν τῆς προθεσμίας ταύτης δὲν θά ἔχουσι δικαίωμα συμμετοχῆς εἰς τὴν κλήρωσιν οἱ μὴ προσελθόντες διὰ τὴν ἀνανέωσιν τῶν ὑποβληθέντων στοιχείων τῆς περιπτώσεως α, θεωρουμένων τούτωνώς ἀπωλεσάντων τάς προϋποθέσεις

Ἐκ τοῦ Δημαρχείου

ΖΗΤΕΙΤΑΙ ἀγοραστὴς διά κεντρικώτατον μαγαζί 140 τ.μ. μὲ ἐπίσης 140 τ.μ. ὑπόγειον καί ἀνάλογον πατάρι. Σέ τιμή ἐκτάκτου εὐκαιρίας. Πληροφορίαι Ἀπόστολον Ζαχαράκην Μαιζῶνος 124 3ος ὄροφος τηλ. 35—84

ΦΟΡΜΕΣ ΓΥΜΝΑΣΤΙΚΗΣ

ΣΕ ΟΛΑ ΤΑ ΜΕΓΕΘΗ

Εἰς τό πρατήριον τοῦ ἐργοστασίου μας.

Κ. ΠΑΠΑΔΑΤΟΣ

ΓΕΡΟΚΩΣΤΟΠΟΥΛΟΥ 17 — Τηλ. 47-39

ΑΤΜΟΠΛΟΙΑ ΕΥΘΥΜΙΑΔΟΥ

EFTHYMIADIS LINES

Ρ/Β ΕΛΕΑΝΝΑ

Τὸ Ὑπερπολυτελὲς Ὑπερωκεάνειον διά ἐπιβάτας, αὐτοκίνητα ἐπιβατηγά καὶ φορτηγά παντός τύπου. Ἀναχωρήσεις ἐκ Πατρῶν δι' Ἀγκῶνα ἑκάστην Τετάρτην ὥραν 18.00, ἕκαστον Σάββατον ὥραν 24.00

Ρ/Β ΛΗΔΡΑ

Διά ΒΡΙΝΔΙΣΙΟΝ

Ἀναχωρήσεις ἐκ Πατρῶν, ἑκάστην Τετάρτην, Παρασκευὴν καὶ Κυριακὴν ὥραν 20.00

Πληροφορίαι εἰς ὅλα τά Τουριστικά Πρακτορεῖα, καὶ εἰς τὸ Κεντρικὸν Πρακτορεῖον Πατρῶν ὁδός Ἁγίου Ἀνδρέου ἀριθ. 33 τηλ. 72—882

ΤΑ ΣΧΟΛΕΙΑ ΑΝΟΙΞΑΝ

Τσάντες-Χαρτοφύλακες

Ποδιές Σχολικές

ΑΡΡΕΝΩΝ ΚΑΙ ΘΗΛΕΩΝ

ΕΙΣ ΟΛΑ ΤΑ ΜΕΓΕΘΗ

Εἰς μεγάλην καὶ πλουσίαν συλλογὴν Γερακωστοπούλου 17, τηλ. 47-39 — Πάτραι

ΠΟΙΟΤΗΣ ΑΡΙΣΤΗ, ΤΙΜΑΙ ΛΟΓΙΚΑΙ

Κ. ΠΑΠΑΔΑΤΟΣ

Σᾶς περιμένομεν νὰ σᾶς ἐξυπηρετήσωμεν

ΑΠΟ ΤΑΣ ΕΞΕΤΑΣΕΙΣ ΤΟΥ ΕΛΛΗΝ. ΩΔΕΙΟΥ ΠΑΤΡΩΝ

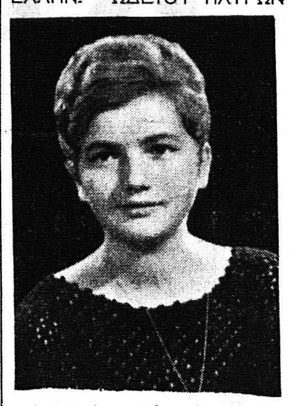

Ἡ δ)νίς Γιώτα Ἀντωνίου, μαθήτρια τῆς Σχολῆς Καθηγητῶν Μουσικῆς Μ.Ε. (τάξις κ. Δ. Σινούρη) τοῦ Ἑλληνικοῦ Ὠδείου Πατρῶν, ἡ ὁποία ἔλαβε πτυχίον μὲ βαθμόν «ἄριστα παμψηφεί».

ΠΕΝΘΗ

Ι. ΠΑΠΑΝΑΣΤΑΣΙΟΥ

Μετὰ μακρὰν καί ὀδυνηρὰν ἀσθένειαν, ὑπέκυψεν εἰς τό μοιραῖον καὶ ἐκηδεύθη ἐκ τοῦ ἐνταῦθα Α Νεκροταφείου ὁ ἀείμνηστος Ἰωάννης Παπαναστασίου, ἐν μέσῳ συγγενῶν καί πολυπληθῶν στενῶν φίλων.

Ὁ μεταστάς διεκρίνετο διὰ τὴν εὐθύτητα καί τόν ἀδαμάντινον χαρακτῆρα του, τὴν εἰλικρίνειαν καί τὴν τιμιότητα, ἀρετάς τάς ὁποίας ἐκληρονόμησεν ἀπό τὴν οἰκογένειάν του.

Πρᾶος καί βαθυστόχαστος, εἶχεν μόνον φίλους, οἵτινες τόν ἀγαποῦσαν ἰδιαιτέρως διὰ τὰ σπάνια χαρίσματα μὲ τά ὁποῖα ἦτο προικισμένος. Πρᾶγματι πάντοτε ἦτο εὐπροσήγορος καί πάντοτε πρόθυμος νὰ συντρέξῃ καί νὰ φανῇ ἀρωγός ὅπου τοῦ ἐζητεῖτο ἡ συνδρομή του. Θὰ μποροῦσε νὰ πῇ κανείς ὅτι δὲν εἶχε ἐχθρούς εἰς τόν κόσμον αὐτόν.

Πολλοί ἐυεργετήθησαν ἀπό τίς συμβουλές του καί τὴν ὀρθὴν κρίσιν του..

Ὡς ἔμπορος ὁ Ἰωάννης Παπαναστασίου, διετήρησε παράδοσιν τῆς τιμιότητος ἣν ἐκληρονόμησεν ἐκ τοῦ πατρός του καί ἠργάσθη σεμνότατα, ὥστε ὁ ἐμπορικός κόσμος νά τόν ἔχῃ ἐκτιμήσῃ βαθύτατα διά τὴν ἀκεραιότητά του.

Καί ὡς οἰκογενιάρχης ηὐτύχησε νά ἴδῃ τέκνα σταδιοδρομήσαντα ἐπαξίως καί ἤδη χαίροντα τῆς ἀγάπης καί τῆς ἐκτιμήσεως πάντων.

Καί ὅτε ἐνόμισε ὅτι ἠδύνατο ν' ἀποσυρθῇ ἐκ τοῦ ἐμπορίου καί νά ζήσῃ μετὰ τῆς οἰκογενείας του, ἐφ' ὅσον αὐτη εἶχε ἐγκατασταθῆ εἰς Ἀθήνας, λόγω τῶν ἐργασιῶν τῶν τέκνων του ἀλλά καί διά νά ἀσχοληθῇ συστηματικώτερον μὲ τὴν ὑγείαν του, θάσκαρος μοῖρα ἐφθόνησεν τὴν οἰκογενειακὴν εὐτυχίαν του καί εἰς ἐλάχιστον διάστημα τοῦ ἔκοψε τό νῆμα τῆς ζωῆς του.

Εἰς ταύς οἰκείους του πού λυχθημερὸν παρεστάθησαν εἰς τό δράμα κατά τάς τελευταίας στιγμάς του, καί πού ὁ χαμός τους συνετρίψεν, εὐχόμεθαδπως ὁ Πανάγιος Θεός τοῦ ἐλέους, πέμψῃ τὴν παρηγορίαν του εἰς τάς καρδίας των, ἅς εἶναι δέ βέβαιοι ὅτι ἡ μνήμη τοῦ συζήγου καί πατρός των, θά μείνῃ αἰώνια εἰς ὅλους ὅσους τόν ἐγνώρισαν καὶ συνδέθησαν μετ αὐτοῦ.

Αἰώνια σου ἡ Μνήμη!

Σ.

ΜΙΚΡΑΙ ΑΓΓΕΛΙΑΙ

ΜΟΤΕΡ μεταχειρισμένα, διαφόρων ἰσχύων, πωλοῦνται. ΠΛΗΡΟΦΟΡΙΑΙ Πατρέως 49 τηλ. 46—12

ΜΗ ΨΑΧΝΕΤΕ ἀδίκως. Πουθενὰ δὲν θὰ βρῆτε τόσον προνομιοῦχα οἰκόπεδα περιφραγμένα σᾶν αὐτὰ ποῦ σᾶς προσφέρομεν εἰς τὴν ΟΒΡΥΑΝ, ΜΙΝΤΙΛΟΓΛΙ καὶ ΑΝΤΙΡΡΙΟΝ. Δρόμοι φαρδεῖς χαλικοστρωμένοι, μεγάλες πλατεῖες, ἐκκλησίες, σχολεῖα, τηλέφωνον, φῶς, νερὸ, βρύσες, συγκοινωνίες καὶ πραγματικὰ μὲ τὸ κλειδὶ στὸ χέρι. ΟΙ ΜΙΜΗΤΑΙ ΜΑΣ εἶναι πολλοὶ. Ἐξακολουθοῦμεν ὅμως νὰ ἐπιμένωμεν ὅτι μόνον ἐμεῖς ἔχομεν τὰ τελειότερα καὶ ὡραιότερα οἰκόπεδα. Συμβόλαια ἀμέσως ὁριστικὰ. Ἐπισκέψεις τῶν ἐνδιαφερομένων δωρεὰν εἰς οἱανδήποτε ὥραν τῆς ἡμέρας. Πληροφορίαι Ρήγα Φερραίου 124 τηλεφ. 25 — 57. Κυριακὰς 71 — 446. Ποτὲ δὲν ἐπωλήθησαν ὡραιότερα.

ΠΩΛΩ ἀντί (22.000) χιλ. δρχ. καθαρά γωνιαῖον οἰκόπεδον εἰς Προάστειον ἡλιόλουστον Πληροφορίαι κ. Χρ. Καλλίνικον Παντανάσσης 43 Α

Θερμοσιφωνες ELCO ΑΝΔΡΕΑΣ ΑΛΕΞΟΠΟΥΛΟΣ Πλατ. Γεωργίου Α' 50 Τηλ. 39-00 • ΠΑΤΡΑΙ

ΠΛΥΝΤΗΡΙΑ ELCO ΑΝΔΡΕΑΣ ΑΛΕΞΟΠΟΥΛΟΣ Πλατ. Γεωργίου Α' 60 Τηλ. 39-00 • ΠΑΤΡΑΙ

ΨΥΓΕΙΑ ELCO ΑΝΔΡΕΑΣ ΑΛΕΞΟΠΟΥΛΟΣ Πλατ. Γεωργίου Α' 5 Τηλ. 39-00 ΠΑΤΡΑΙ

ΑΠΑΝΤΗΣΙΣ ΕΙΣ ΕΠΙΣΤΟΛΗΝ

Ἀπάντησις πρός τόν κ. Ζαχ. Σταματόπουλον Ἰατρόν,

Ἀπαντῶντες εἰς τὴν ἀπό 3ης τρέχοντος ὁημοσιευθεῖσαν εἰς τὴν «Πελοπόννησον» ἐπιστολήν σας, ἔχομεν τὴν τιμὴν νά γνωρίσωμεν τά κάτωθι:

Δὲν πρόκειται νά ἀσχοληθῶ περί τῆς σημασίας τοῦ πρασίνου καί τῆς ὑγιεινῆς καί τουριστικῆς του πλευρᾶς διά τὴν ἀνθρωπότητα διότι αὕτη εἶναι σχεδόν γνωστή εἰς πάντας καίτοι δυστυχῶς εἰς μερικοὺς πολιτισμένους βλέπομεν μίαν ἀτυχῆ περίπτωσιν, κατά τὴν ὁποίαν οἱ ὑπερεάγαν πολιτισμένοι καὶ γραμματισμένοι οὗτοι, ταξιδεύοντες ἀνά τὴν χώραν μας δι' οἱουδήποτε μέσου, πετοῦν ἀπερισκέπτως τό ἀναμένο τσιγάρο τους καί οὕτω γίνονται πρόξενοι τεραστίων καταστροφῶν ἐπί τῆς δασικῆς καί γεωργικῆς παραγωγῆς διά τῶν πυρκαϊῶν.

Ἄλλη περίπτωσις ἔχει σημειωθῆ, παντελοῦς ἐλλείψεως φιλοδασικῆς συνειδήσεως μεταξύ ἁρμοδίων, προκειμένου νά ἀποφανθοῦν ἐπί θεμάτων ἀφορόντων προστασίαν καί προαγωγήν τοῦ πρασίνου καί διά νά εἶμαι περισσότερον καταληπτός ἀναφέρω μίαν ἀπόντησιν πού ἔδωκε πρό 40 ἐτίας ὁ ἀείμνηστος Θάνος Βουρλούμης, Πρόεδρος τότε τοῦ Δημοτικοῦ Συμβουλίου Πατρῶν, εἰς ἐμὲ καί τόν ἀείμνηστον Ἄγγελον Ρηγόπουλον, Πρόεδρον τότε τοῦ Φιλοδασικοῦ Συλλόγου Πατρῶν, πού ζητοῦσαμε συνδρομή ἀπό τόν Δῆμον διά τὴν προώθησιν καί ἀνάπτυξιν τῶν σκοπῶν τοῦ Φιλοδασικοῦ.

Μᾶς εἶπεν ἐπί λέξει: «Αὐτοί ἐδῶ μέσα δὲν σᾶς καταλαβαίνουν τί ζητεῖτε καί γιά νά σᾶς ἐννοήσουν χρειάζεται νὰ τούς διαφωτίσετε». Ταῦτα λέγων ὁ Βουρλούμης ἐννοοῦσε τούς δι οἰκοῦντας τόν Δῆμον, δηλαδή Δήμαρχον, Συμβούλους κ.λ.π. καί τοῦτο διότι εἶχε ζήσῃ στήν Εὐρώπη ὅπου εἶδε μὲ τά μάτια του πάρκα μεγάλης ἐκτάσεως σὲ μεγαλουπόλεις καί εἰς τό κέντρον αὐτῶν, ὅπωςὁ Ἐθνικός κῆπος Ἀθηνῶν.

Ἀτυχῶς τά λόγια αὐτά τοῦ μεγάλου φίλου τοῦ πρασίνου δέν ἐκαρποφόρησαν καίτοι ὁ Φιλοδασικός Σύλλογος ἐπί 40 καί πλέον ἔτη ἀγωνίζεται νά διαφωτίσῃ τούς πάντας περί τῆς σημασίας τοῦ πρασίνου καί τώρα ἅς εὐχόμεθα στόν Ἅγιον Ἀνδρέαν νά μᾶς φωτίσῃ νά νοιώσωμεν τὴν ἀξίαν αὐτοῦ ποὺ εἶναι διά τόν τόπον μας, πλοῦτος, ὑγεία, χαρά.

Ὅσον ἀφορᾶ τό θέμα τῆς ἀνεργέσεως σχολικοῦ κτιρίου εἰς Βλατερό πρός στεγασιντῶν μαθητῶν τοῦ 7ου σχολείου εἶμαι τελείως ἀναρμόδιος νά ἔχω γνώμην. Πάντως, ὡς φίλος τοῦ πρασίνου καί πολίτης Πατρῶν ἅπαξ ἐξέφερα μιά γνώμη καὶ τὴν ἐπαναλαμβάνω.

Ἀμαρτία θά εἶναι νά κηδεύσουμε ἀνεπτυγμένα δένδρα, ἀντί νά ἐπεκτείνουμε τό πράσινο τῆς πόλεως, ἀλλά καί ἄν καταλήξουν οἱ ἁρμόδιοι στό ξεμπουντούλωμα τοῦ πρασίνου Βλατεροῦ, μοῦ φαίνεται ὅτι στό σημεῖον αὐτό ποὺ σκέπτονται νά οἰκοδομήσουν τό σχολικόν κτίριον εἶναι πολὺ ἀπόσκερο καί ὑγροπληκτικό, δεδομένου ὅτι ὁ ἥλιος τόν χειμῶνα τό βλέπει μετά τάς 10—11 τό πρωΐ.

Ἐκτός τούτου θά γίνῃ ἕνα κακό προηγούμενο, διότι ἑάν αὔριον παραστῆ ἀνάγκη ἀνεργέσεως ἑτέρου οἰκοδομήματος διά τήν στέγασιν κοινωφελοῦς ἱδρύματος, δὲν θά δυσκολευθοῦν οἱ ἁρμόδιοι νά ὑποδείξουν καί τὴν πλατεῖαν Ὁμονοίας, ἤ ἄλλην τινά θέσιν ἐντός τοῦ δασυλλίου μας καί ἔτσι νά συνεχίζεται ἡ μείωσις τοῦ πρασίνου ἀντί νά αὐξάνεται τοῦτο, ὅπου καί κατά τὴν μελέτην τοῦ κ. Σκιαδαρέσκη ἐπιβάλλεται.

Τέλος ἅς σκεφθοῦν οἱ ἁρμόδιοι οὐχὶ ἐμβαλωματικὴν λύσιν, ἀλλά σωστή καί μόνιμη. Χρήματα ἔχει τό Κεντρικό Ταμεῖον σχολικῶν κτιρίων τῆς χώρας δί' ἀγοράν οἰκοπέδου.

Ἐκεῖ ἐνδείκνυται νά στραφῇ ἡ προσοχή των καὶ οὐχί εἰς πρόχειρον λύσιν, διότι ἄλλωστε 600 παιδιά τῆς συνοικίας Βλατεροῦ, ἀρκετά μετά τῶν διδασκαλῶν των κατεδικάσθηκαν σὲ ἕνα κατερειπωμένο καί ἀνθυγιεινόν σχολεῖον.

Μετά τιμῆς

Νικ. Φιλιππακόπουλος

Πρόεδρος Φιλοδασικοῦ Συλλόγου Πατρῶν

ΟΥΔΕΜΙΑ ΕΞΩΣΤΙΚΗ

Ὑπό τοῦ ὑπουργοῦ Δικαιοσύνης κ. Λ. Ροζάκη ἐκοινοποιήθη ἐγκύκλιος πρός τούς πρόεδρους Πρωτοδικῶν καί τούς κηγορικούς συλλόγους κράτους, διά τῆς ὁποίας ἀναλύονται αἱ διατάξεις τοῦ Ν.Δ. 134 (δημοσιευθέντος εἰς ὑπ' ἀριθμ. 167 Α! ΦΕΚ 30.9,67) τοῦ ἀφορῶντος παράτασιν λήξεως τῶν ἐλεγχρων μισθώσεων τῶν καταστημάτων.

Βάσει τοῦ ἐν λόγω νόμου δικαστικαί ἀποφάσεις, διατασσουσαι τὴν ἔξωσιν ἐκ τοῦ καταστήματος, ἕνεκα λήξεως χρόνου μισθώσεως, ἐκδοθεῖσαι μέχρι τῆς ἐνάρξεως τῆς ἰσχύος τοῦ Α.Ν. 134, ἤ τυχὸν ἐκδοθησόμεναι διαρκοῦσης τῆς ἰσχύος αὐτοῦ (μέχρι 30.3.68) δὲν ἐκτελοῦνται.

Σταματᾶτε ὁσάκις χρειάζεστε ΤΑΞΙ πᾶν διερχόμενον, ἐφ' ὅσον φέρει τὴν ἔνδειξιν «ἐλεύθερον» θά σταματήσῃ νά σᾶς παραλάβῃ.

Ι. Δ. ΤΕΧΝΙΚΑΙ ΕΠΑΓΓΕΛΜΑΤΙΚΑΙ ΣΧΟΛΑΙ ΠΑΤΡΩΝ "ΒΕΡΓΗ,,

(Ἀνεγνωρισμέναι ὑπό τοῦ Κράτους)

Ἀριθ. ἀδειῶν 105354)64 — 105463)66 - 804286)67

ΡΑΔΙΟΤΕΧΝΙΚΗ ΣΧΟΛΗ

Εἰδικὸς καὶ ἀποκλειστικὸς εἶναι ὁ κλάδος τῆς Ἠλεκτρονικῆς Ἐπιστήμης.

ΣΧΟΛΗ ΣΧΕΔΙΑΣΤΩΝ

(Ἀρχιτεκτόνων — Πολ. Μηχανικῶν) Φοίτησις τριετής ἤ διετής ἀναλόγως τῶν προσόντων

ΣΧΟΛΗ ΛΟΓΙΣΤΩΝ

Οἱ σπουδασταί τῆς ΝΕΑΣ Λογιστικῆς Σχολῆς Πατρῶν, λαμβάνουν ἀνεγνωρισμένον ΠΤΥΧΙΟΝ Λογιστῶν παρά τοῦ Σεβ. Υπουργείου Ἐθν. Παιδείας καὶ Θρησκευμάτων

ΠΡΟΚΗΡΥΞΙΣ ΕΓΓΡΑΦΩΝ

1) Αἱ Σχολαί μας εἶναι ἰσότιμοι ὅλων τῶν ἀντιστοίχων Κρατικῶν.

2) Οἱ ἀπόφοιτοι λαμβάνουν Κρατικόν ΔΙΠΛΩΜΑ.

3) Οἱ σπουδασταί τῶν Σχολῶν μας λαμβάνουν ἀναβολήν ἐκ τοῦ στρατοῦ.

Γ. ΔΙΕΥΘΥΝΤΗΣ ΣΧΟΛΩΝ ΓΕΩΡ. ΔΕΛΗΓΙΩΡΓΗΣ ΚΑΘ. ΜΑΘΗΜΑΤΙΚΩΝ

ΥΠΟΔΙΕΥΘΥΝΤΗΣ ΓΕΩΡ. ΠΕΡΠΕΡΑΣ ΚΑΘ. ΗΛΕΚΤΡΟΝΙΚΩΝ

ΠΛΗΡΟΦΟΡΙΑΙ — ΕΓΓΡΑΦΑΙ Ἑρμοῦ — Κανακάρη 127 Τηλ. 70—293 καί 72—361

Εὐχάριστη Η ΘΕΡΜΑΣΤΡΑ ESKIMO

Μὲ ἀκάθαρτο πετρέλαιο

★

Τελείως Ἄοσμος Η ΘΕΡΜΑΣΤΡΑ ESKIMO

Μὲ καυστὴρα BLUE - FIRE

★

Η ΘΕΡΜΑΣΤΡΑ ESKIMO

Μὲ τὴν πρώτη κατανάλωσιν εἰς ὅλην τὴν Ἑλλάδα.

★

ΕΚΘΕΣΙΣ: Ὁδὸς Γερακωστοπούλου 21

ΓΕΝΙΚΟΙ ΑΝΤΙΠΡΟΣΩΠΟΙ Α. ΠΑΠΑΝΙΚΟΛΑΟΥ - Μ. ΚΑΝΕΛΛΑΤΟΥ

ΜΟΝΟΤΑΞΙΟΣ ΛΟΓΙΣΤΙΚΗ ΣΧΟΛΗ ΠΑΤΡΩΝ Ν. ΣΤΡΑΤΗΓΑΚΗ

SCHOOLS OF ENGLISH STUDIES N.E. STRATEGAKI

Κορίνθου 291 Α' - Τηλ. 42-98

Ἀνεγνωρισμένη ὑπό τοῦ Κράτους

Ὑπ. Ἀποφάσεις 138442)Α 867 ΦΕΚ 598)30—9—67 τευχ. Β'

Γνωρίζομεν ὅτι ἀπό τοῦ Ἀκαδημαϊκοῦ ἔτους 1967 — 68 ἱδρύεται ἐν Πάτραις ΕΠΑΓΓΕΛΜΑΤΙΚΗ ΛΟΓΙΣΤΙΚΗ ΣΧΟΛΗ Μονοετοῦς Φοιτήσεως ἀνεγνωρισμένη ὑπό τοῦ Ὑπουργείου Παιδείας, ἡ ὁποία καταρτίζει σπουδαστάς συμφώνως τοῦ ἐγκεκριμένου προγράμματος εἰς τά κατωτέρω ἀναλυτικῶς διδασκόμενα μαθήματα καὶ μέ 24 ὧρες ἑβδομαδιαίας διδασκαλίας.

1) ΛΟΓΙΣΤΙΚΗ: Ἐμπορική — Βιομηχανική — Τραπεζική. Προσωπικῶν καί Ἑταιρικῶν Ἐπιχειρήσεων.

2) ΟΙΚΟΝΟΜΙΚΑ ΜΑΘΗΜΑΤΙΚΑ

3) ΟΙΚΟΝΟΜΙΚΗ ΚΑΙ ΕΜΠΟΡΙΚΗ ΕΓΚΥΚΛΟΠΑΙΔΕΙΑ ἤτοι: ΣΤΟΙΧΕΙΑ α) Πολιτικῆς Οἰκονομίας. β) Οἰκονομικῆς τῶν Ἐπιχειρήσεων. γ) Δημοσίας Οἰκονομίας. δ) Ἐμπορικοῦ καὶ Ἀστικοῦ Δικαίου καὶ ε) Τεχνικῆς τῶν ἐμπορικῶν συναλλαγῶν.

4) ΦΟΡΟΤΕΧΝΙΚΑ: Τεχνική τῆς Φορολογίας τοῦ Εἰσοδήματος.

5) ΕΜΠΟΡΙΚΗ ΑΛΛΗΛΟΓΡΑΦΙΑ - ΣΤΕΝΟΓΡΑΦΙΑ ΔΑΚΤΥΛΟΓΡΑΦΙΑ - ΚΑΛΛΙΓΡΑΦΙΑ

Ἡ Λογιστική διδάσκεται ὄχι μόνον ἐντός τῆς αἰθούσης ἀλλά καὶ ἐντός Λογιστηρίων ἐπί πραγματικῶν Λογιστικῶν βιβλίων, ὥστε οἱ Πτυχιοῦχοι τῆς Σχολῆς δύνανται εὐχερῶς καὶ ὑπευθύνως νά τηροῦν Λογιστικά βιβλία πᾶσης κατηγορίας.

Εἴς τούς σπουδαστάς, Ὑπαλλήλους ΤΡΑΠΕΖΩΝ καὶ Ἀνων. Ἑταιρειῶν παρέχεται ἔκπτωσις ἐπί τῶν διδάκτρων 20ο)ο.

Εἰς τὴν σχολὴν λειτουργοῦν ἐπίσης ἐλεύθερα τμήματα Λογιστικῆς 5μήνου διαρκείας καθώς καὶ Τμήματα διά Φοιτητάς Ἀνωτάτων Οἰκονομικῶν Σχολῶν.

Εἰς τὴν σχολὴν Λογιστῶν δύνανται νά ἐγγραφοῦν τελειόφοιτοι τῆς 7ης τάξεως Γυμνασίου καί ἄνω. Αἱ ἐγγραφαί ἤρχισαν. Ἔναρξις μαθημάτων 15η Ὀκτωβρίου.

Ἀριθμός μαθητῶν κατά τμῆμα αὐστηρῶς περιωρισμένος. Οἱ Ἀποφοιτοῦντες μαθηταί μας προσερχόμενοι ἐνώπιον εἰδικῆς ἐξεταστικῆς Ἐπιτροπῆς τοῦ Ὑπουργείου Παιδείας ἀποκτοῦν ΔΙΠΛΩΜΑ