Η ΙΖΟΛΑ ΟΡΓΑΝΩΝΕΙ ΣΕΜΙΝΑΡΙΟΝ ΕΙΣ ΠΑΤΡΑΣ

Πεντήκοντα ἀντιπρόσωποι τῆς ΙΖΟΛΑ ἀπὸ πάσας πόλεις τῆς Πελοποννήσου καὶ τῆς Δυτικῆς Ἑλλάδος, συμμετέχουν εἰς τὸ Σεμινάριον πού ὀργανοῦται ἀπό τήν ἑταιρίαν εἰς τήν αἴθουσαν τοῦ Εἰσαγωγικοῦ Ἐμπορίου Πατρῶν, πλατεία Βασιλέως Γεωργίου Α' ἀρ. 25, τήν Δευτέραν καὶ Τρίτην 16—καὶ 17 Ὀκτωβρίου.

Συνεπῆς πρός τό ἐπιμορφωτικόν της πρόγραμμα ἡ ΙΖΟΛΑ ὀργανώνει τώρα εἰς τά βασικώτερα κέντρα, εἰδικά Σεμινάρια, διά τήν ἐκπαίδευσιν τῶν ἀντιπροσώπων της εἰς θέματα τεχνολογικά, ἐμπορικά διαφημίσεως, ἐρεύνης ἀφορᾶς κλπ.

Ἀνώτατα στελέχη τῆς ἑταιρείας, εἰδικῶς ἐκπαιδευθέντα εἰς Εὐρώπην καὶ Ἡνωμένας Πολιτείας, θά καλύψουν μέ τήν διδασκαλίαν των τό ἐκπαιδευτικόν πρόγραμμα, πού περιλαμβάνει τεχνολογικήν ἀνάλυσιν τοῦ ψυγείου, κουζίνας, θερμοσίφωνος, θερμάστρας πετρελαίου, τοῦ ὑπεραυτομάτου πλυντηρίου, καί θέματα ἐρεύνης, ἀγορᾶς προωθήσεως πωλήσεων, διαφημίσεως ἐμπορικῆς πολιτικῆς κ.λ.π.

Κατά τό διήμερον αὐτό ἐκπαιδευτικόν πρόγραμμα τῶν ἀντιπροσώπων τῆς ΙΖΟΛΑ, θά προβληθοῦν ἀπό Συνεργεῖα τῆς Ἑταιρείας Κινηματογραφικαί ταινίαι, σχετικαί μέ τήν μεθολογίαν τῶν πωλήσεων.

ΑΝ ΤΟ ΘΕΛΗΣΗ Ο ΔΗΜΟΣ

ΕΙΝΑΙ ΔΥΝΑΤΗ Η ΤΑΧΕΙΑ ΕΠΕΚΤΑΣΙΣ ΣΧΕΔΙΟΥ ΤΗΣ ΠΟΛΕΩΣ

Ἐπαναλαμβάνομεν ἅπαξ ἔτι καί δέν θά κουρασθῶμεν νά τό τονίζωμεν, ὅτι τό ὑπ' ἀριθμόν 1 πρόβλημα τῶν Πατρῶν εἶναι αὐτήν τήν στιγμήν τό πολεοδομικόν καί ὅτι ἡ μοναδική του λύσις συνίσταται εἰς τήν ἐντός τοῦ συντομωτέρου χρονικοῦ διαστήματος ἐπέκτασιν τοῦ Σχεδίου Πόλεως. Ἤδη θά πρέπει νά προστεθῆ μάλιστα ὅτι, ἐνῶ μέχρι καί πρό ὀλίγων ἡμερῶν ἡ σχετική εὐθύνη ἐβάρυνε τό Κράτος, ἤδη αὐτή μετετέθη εἰς τούς ὤμους τοῦ Δήμου, δοθέντος ὅτι σαφῶς διηυκρινίσθη ὅτι ἡ ἀνάθεσις τοῦ ρυμοτομικοῦ Σχεδίου καί ἀντιμετώπισις τῆς σχετικῆς δαπάνης θά γίνη ἀπό τόν Δῆμον Πατρέων. Δι' ὃ καί ἀναμένουν πάντες, ὅπως εἰς τό μέγα καί ὑπερεπεῖγον αὐτό πρόβλημα δοθῆ πᾶσα δυνατή προώθησις πολλῷ μᾶλλον ὅταν εἶναι φανερόν ὅτι μόνον ἐάν ἐπεκταθῆ τό Σχέδιον Πόλεως καί φυσικά εἰς εὐρείαν ἔκτασιν καί οὐχί ἐμβαλωματικῶς, θά ἐπαναληφθῆ καί ἡ οἰκοδομική δραστηριότης ἡ ὁποία σημαντικῶς ἔχει μειωθῆ λόγω τῆς ἀπαγορεύσεως τῶν παρανόμων κτισμάτων.

ΗΥΞΗΜΕΝΑΙ ΕΛΠΙΔΕΣ ΔΙΑ ΤΗΝ ΝΕΑΝ ΒΙΟΜΗΧΑΝΙΑΝ ΕΛΑΣΤΙΚΟΥ

φαίνεται ὅτι προηγοῦνται μάλλον αἱ Πάτραι

Ἡ ἔγκυρος οἰκονομική ἐφημερίς τῶν Ἀθηνῶν «Ἐξπρές» ἐδημοσίευσε τάς κάτωθι πληροφορίας:

Ἡ περιοχή Πατρῶν προκρίνεται ὑπό τῶν Ἀμερικανῶν ἐμπειρογνωμόνων διά τήν ἐγκατάστασιν τοῦ ἐργοστασίου ἐλαστικῶν τῆς «Γκούντ Γήαρ». Ἡ περιοχή αὕτη ἐκρίθη ὡς καταλληλοτέρα λόγω κυρίως τῆς ὑπάρξεως ἱκανῶν ποσοτήτων ὕδατος, ἀπαραιτήτου διά τήν βιομηχανίαν ἐλαστικοῦ.

Ἡ προσοχή τῶν ἐμπειρογνωμόνων τῆς «Γκούντ Γήαρ» εἶχε στραφῆ κατ' ἀρχάς πρός τήν περιοχήν τῆς Θεσσαλονίκης, λόγω τῆς γειτνιάσεώς της μέ τάς λοιπάς χώρας τῆς Βαλκανικῆς, ὅπου εἶναι δυνατή ἡ τοποθέτησις ἐλαστικῶν, ἀλλά τελικῶς αὕτη ἀπεκλείσθη λόγω τῆς ἀκαταλληλότητος τῶν ὑδάτων της.

Ὁ «Ἐθνικός Κῆρυξ» Πατρῶν ἔχει ἤδη ἀναγράψη ἀπό 15ημέρου τά ἀνωτέρω μέ τήν προσθήκην ὅτι αἱ προτιμήσεις στρέφωνται εἰδικώτερον πρός τήν περιοχήν Ἀλισσοῦ.

Πάντως θά πρέπει νά σημειωθῆ, ὅτι τελικαί καί ἀμετάκλητοι ἀποφάσεις δέν ἔχουν ληφθῆ κα ὅτι ὁ μεγαλύτερος καί ἐπικίνδυνος ἀντίπαλος τῶν Πατρῶν παραμένει ἡ Χαλκίς.

ΝΕΑ ΝΙΚΗ ΤΗΣ ΠΑΝΑΧΑΪΚΗΣ

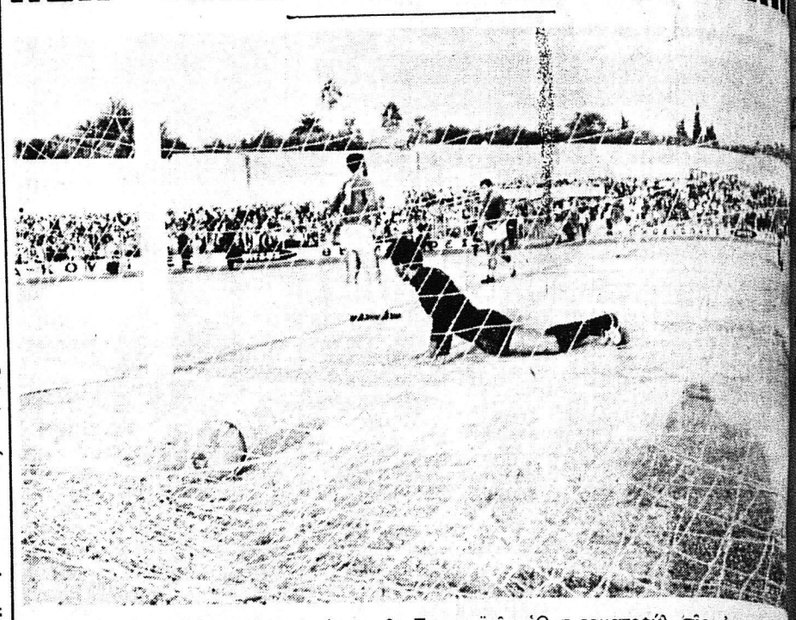

Ἔτσι ἐγράφη χθές τό 2ον τέρμα τῆς Παναχαϊκῆς. Ὁ τερματοφύλ τῆς ἀντιπάλου ται χαμαί ἀπογοητευμένος. Τό ὄνειρον τῆς... ἰσοπαλίας εἶχε διαλυθῆ.

Μετά τήν θριαμβευτικήν νίκην τῆς Παναχαϊκῆς ἐπί τοῦ Ἀτρομήτου Ἀθηνῶν μὲ 3—1 τό στάδιον τῆς Παναχαϊκῆς χθές τό ἀπόγευμα ἐφιλοξένησε ὀκτώ περίπου χιλιάδας φιλάθλων με ταξύ τῶν ὁποίων καὶ ἀρκετοὶ φίλαθλοι Ἰωαννίνων, οἱ ὁποῖοι ἀπό ἑνωρὶς ἔφτασαν εἰς τό στάδιον διά νὰ παρακολουθήσουν τόν ἀγῶνα Παναχαϊκῆς καί τῆς ὁμάδος «Γιάννινα» Ἰωαννίνων. Κατά τόν δεύτερον αὐτόν ἀγῶνα της ἡ Παναχαϊκή ἐπέτυχε νέαν σημαντικήν νίκην ἐπιβληθεῖσα τοῦ ἀντιπάλου της μὲ 2—1. (1—1).

Ὑπερεῖχε κατά τά περισσότερα διαστήματα τοῦ ἀγῶνος ἐδαφικῶς καί τεχνικῶς.

Ἡ νίκη της ὑπῆρξε ἀπολύτως δικαία καὶ ἐάν οἱ κυνηγοί της δὲν ἔχαναν ὡρισμένες ἐντυπωσιακές εὐκαιρίες ἡ διαφορά τοῦ σκόρ θά ἦτο ἀσφαλῶς μεγαλυτέρα.

Τά «Γιάννινα» ἀντεστάθησαν μὲ πεῖσμα καὶ μαχητικότητα, ἀλλά ὑπέκυψαν πρό τῆς ἀνωτερότητος τῆς ἀντιπάλου των.

Τό σκόρ ἤνοιξε ἡ Παναχαϊκή εἰς τό 19λ. διά τοῦ Μιχαλοπούλου μέ ἀριστοτεχνική κεφαλιά καὶ κατόπιν σέντρας τοῦ Λεγάτου.

Μετά δύο λεπτά τά Γιάννινα ἰσοφαρίζουν μὲ μακρυνό σούτ τοῦ Γραμμενίτη.

Τό νικητήριον τέρμα τῆς Παναχαϊκῆς ἐσημειώθη εἰς τό 29 λ. τοῦ 6' ἡμιχρονίου πάλιν διά τοῦ Μιχαλοπούλου.

Ὁ ἀγών ὑπῆρξε πεισματώδης ἐκράτησε δὲ ἀμείωτον τό ἐνδιαφέρον τῶν χιλιάδων θεατῶν μὲ τήν ἐξέλιξίν του καὶ μέ τό ἀθλητικό πνεῦμα πού διεξεδικήθη νίκη καὶ ἀπό τίς δύο ἀντίπαλες ὁμάδες.

Ἡ σύνθεσις τῆς Παναχαϊκῆς: Πεφάνης — Καραμπινᾶς, Σίδερης, Γιαννιώτης, Νικολάου Λεγάτος, Στραβοπόδης, Ρήγας Μιχαλόπουλος, Δαβουρλῆς, Τεπελένης.

Ἡ διαιτησία τοῦ κ. Παγουρτζῆ καὶ ἡ ἐποπτεία τῶν κ.κ. Τασοπούλου καὶ Κωστοπούλου τοῦ Συνδέσμου Διαιτητῶν Λαμίας, πολύ καλή.

Ἀποτελέσματα ἄλλων ἀγώνων Α' Ὁμίλου Β' Ἐθνικῆς Κατηγορίας:

Φωστήρ — ΟΦΗ	2—2
Αἴας — Λεβαδειακός	0—0
Ἐθν. Ἀστήρ—Διαγόρας	0—0
Ἀτρόμητος Π.—Ἰωνικός	2—0
Παναιτωλ. — Καλαμάτα	1—1
Ἀτρόμητος Α.—Κόρινθος	1-0
Χαλκίς — Χανιά	4—1

Μετά τά ἀνωτέρω ἀποτελέσματα ἡ βαθμολογία τῶν ὁμάδων ἔχει ὡς ἑξῆς:

Χαλκίδα	7—1	6
Παναχαϊκή	5—2	6
Διαγόρας	1—0	5
Λεβαδειακός	1—0	5
ΟΦΗ	4—3	5
Καλαμάτα	1—1	4
Φωστήρ	3—3	4
Ἐθνικός Ἀστήρ	3—3	4
Ἀτρόμητος Ἀ.	2—3	4
Ἀτρόμητος Π.	2—3	4
Παναιτωλικός	1—2	3
Αἴας	1—2	3
Κόρινθος	0—1	3
Γιάννινα	2—3	3
Ἰωνικός	3—5	3
Χανιά	1—5	2

Ἀποτελέσματα Α' Ἐθνικῆς Κατηγορίας:

ΑΕΚ — Ἀπόλλων Ἀθ	2—0
Ἄρης — Παναθηναϊκός	2—1
Βέρροια — Πανιώνιος	1—0
Ἡρακλῆς — Πιερικός	3—2
Ὀλυμπιακός — Σέρραι	4—0
ΠΑΟΚ—Ὀλυμπιακός Β.	1—0

Ἡ νικήτρια στήλη τοῦ σθεσνοῦ 42ου Δελτίου ΠΡΟ—ΠΟ 111 — 121 — Χ22 — 11Χ1

Ἡ Παναχαϊκή τήν προσεχῆ Κυριακήν εἰς Χαλκίδα ἀντιμετωπίζει τήν τοπικήν ὁμάδα Χαλκίδα.

Κατά τόν ἀγῶνα της αὐτόν προβλέπεται ὅτι θά συσταθοῦν ἑκατοντάδες νῶν φιλάθλων οἱ ὁποῖοι θά δηλώνουν συμμετοχήν εἰς διοργανουμένας ἐκδρομάς.

Σήμερον τό βράδυ συνέρχεται εἰς πρώτην συνεδρίαν ... διορισθέντα ὑπό τοῦ Πολιτικείου Πατρῶν νέα μέλη Παναχαϊκῆς προκειμένου ... ταρτισθοῦν εἰς σῶμα.

Ὁ Ἀστήρ Ἀμαλιάδας τό γήπεδόν του ἐνίκησε ... χαϊκήν μὲ 5—3. Ὁ ἀγών τήν ἐξέλιξίν του παρουσ... ζωηρόν ἐνδιαφέρον. Κατ... τῆς Ἀχαϊκῆς τό πέναλ ... κατελόγισε εἰς βάρος τῆς ... μάδος των ὁ διαιτητής ... κίδης καὶ διά τοῦ ὑπο... τίπαλός των ἄνοιξε τό ... το ἀνύπαρκτον.

(Αὐστρία— Ρωσσ... Ἀθλητική "Ενωσ... Ἀλωνίων —Ζαβλάν... Ἐξ ἄλλου ἡ Β' ... νίκησε τήν Α.Ε. Ἰτέας ... εὐρύ σκόρ 6—0.

Π. ΓΚ...

ΠΕΡΙ ΤΑ ΓΕΓΟΝΟΤΑ

ΣΥΝΕΧΕΙΑ ἐκ τῆς 1 σελίδος

λησμονοῦν καί τοῦτο: "Οτι διά τῆς τακτικῆς των αὐτῆς δέν ζημιοῦται μόνον τό κῦρος τῆς ἐφημερίδος ἀλλά πρεσβάλλεται καί τό ἀναγνωστικόν της κοινόν, πρό ὁποίον, ὡς τρεφόμενον ἀπό ἀναλληθείας, κατατάσσεται εἰς τήν κατηγορίαν τῶν ἀφελῶν ἤ πνευματικῶς ὑπαναπτύκτων. Μέ ἄλλα λόγια οἱ «Νιοῦ Γιόρκ Τάϊμς, μὲ τά γραφόμενά των ὡς τό ξεκαρδιστικόν ἐκεῖνο π.χ. «ὅτι..ἐζητήθησαν ἀπό τήν Ἑλληνικήν Κυβέρνησιν αἱ οἰκονομικαί συμβουλαί ἑνός ἐγκλείστου εἰς τάς φυλακάς «Ἀβέρωφ» ἐπί «προδοσία κατά τῆς πατρίδος του» τείνουν νά ἐνισχύουν τήν εἰς τό ἐξωτερικόν καί, ἐν πάσῃ περιπτώσει, ὁπωσδήποτε ἐν Ἑλλάδι καθιερωμένην ἔκφρασιν: «Γιά Ἀμερικάνους μᾶς περνᾶτε» πού σημαίνει διά τόν λέγοντα ὅτι «δέν εἶναι ἀνόητοι». Βλάπτει συνεπῶς τούς Ἀμερικανούς ἡ Ἀμερικανική ἐφημερίς.

Κατά τά λοιπά ἡ Ἑλληνική Κυβέρνησις ἔχει ἀποδείξει ὅτι ὅλας αὐτάς τάς ψευδολογίας καί ὅλων τήν χολήν τῆς διεθνοῦς κουκουεδίας, τήν γράφει εἰς τά παλαιά της ὑποδήματα.

ΤΣΙΜΕΝΤΟΣΤΡΩΣΙΝ

Οἱ περίοικοι τῆς παρόδου ΒΔΘ 9 τῆς ὁδοῦ Μαραγκοπούλου διαμαρτύρονται, διότι καίτοι ἡ πάροδος αὕτη πλησσεται συχνά ἀγρίως μὲ ρι βαθμοῦ ἀνασκαφῆς ἀπό τά κατερχόμενα ἐκ τῆς περιοχῆς τοῦ Ὀρφανοτροφείου Ἐπαγγελματικοῦ Προσανατολισμοῦ ὀρμητικῶς ὕδατα, λόγω τῆς κατωφερείας τοῦ ἐδάφους, δέν ἐλήφθη μέχρι στιγμῆς οὐδέν μέτρον ἔστω καί στοιχειῶδους προστασίας των. Ὁ κ. Δήμαρχος ἄς τήν συμπεριλάβῃ λοιπόν εἰς τό τεχνικόν του πρόγραμμα.

Ἐξ ἄλλου πρόκειται περί τσιμεντοστρώσεως ὁδοῦ μόλις 50 μέτρων.

ΥΠΕΡΒΟΛΑΙ

Ἀνεγνώσαμε χθές «χρονογράφημα» τι καί ἐφρίξαμεν. Ἀνεγράφετο ἐν αὐτῷ περίπου ὅτι ὑπάρχουν σήμερον γυναῖκες, αἱ ὁποῖαι καίτοι ἄγναι, ἐν τούτοις παρουσιάζονται αἱ ἴδιαι περίπου ὡς «ξεβγαλμένες» καί ὅτι οἱ ἄνδρες ἐπίσης δέν «ἀναταράσσονται» πλέον ἀπό τῆς ἀρετῆς ἤ τῆς σεμνότητος μιᾶς νέας, ἀλλά ἀπό τήν γυναῖκα πού εἶναι «μάγκας» καί δίδη πολάχιστον τήν ἐντύπωσιν, ὅτι ἔχει ξεπεράσει τήν... ἐρωτική σπουδή»!!

Μέ ἄλλα λόγια ζῶμεν ἐν μέσῳ ὄχι μιᾶς ἀνηθίκου, ἀλλά κυριολεκτικῶς διεστραμμένης κοινωνίας, ὅπου ἀρετή εἶναι ἡ ἁμαρτία εἰς τήν χειροτέραν της μορφήν, ἤ ὅπου ἡ πορνεία θεωρεῖται προσόν γάμου. Φυσικά δέν ἀξίζει τόν κόπον νά ἀντιλεγῇ τις εἰς τοιαύτας τερατολογίας καί ἀνεδαφικότητας. Ἀλλά ἐκεῖνοι πού γράφουν, ἄς μή κάνουν τό λάθος νά γενικεύουν δύο τρεῖς ἀθλίας περιπτώσεις διά νά περιλούσουν τόσον τήν νέαν γενεάν, τά παιδιά μας! Ἡ ἁμαρτία ὑπάρχει, ἀλλά εἶναι ἡ ἐξαίρεσις. Δέν εἶναι, πρός Θεοῦ, ὁ κανών, ὡς φαίνεται νά ὑποδηλοῖ τό «χρονογράφημα». Ὡς πρός τό τί διδάσκει, φυσικά, τό «χρονογράφημα» δέν τολμῶμεν κάν νά τό ἀναλογισθῶμεν.

ΙΣΟΥΓΙΑΙ

Ὁ ραδιοσταθμός τῶν Παρισίων μετέδωσε προχθές ὅτι «ἡ Γαλλία θά ἄρη τήν ἀπαγόρευσιν περί ἀπαστολῆς ὅπλων εἰς τάς χώρας τῆς Μέσης Ἀνατολῆς» διότι ἤδη ἔπαυσεν ἡ ἐκεῖ ἔντασις. Πολύ ὀρθῶς. Καί μάλιστα ὄργησεν ἡ Γαλλία. Ἡ ἔντασις ἐμειώθη, καί προφανῶς θά πρέπει νά αὐξηθῆ καί πάλιν. Κατά τά λοιπά ὁ γαλλικός τύπος στενοχωρεῖται διά ...τήν καταπίεσιν τῆς δημοκρατίας εἰς τήν Ἑλλάδα. Φυσικά, χωρίς ἴχνος ἐντροπῆς.

ΓΛΑΥΚΟΣ ΚΑΙ ΔΕΗ

ΣΥΝΕΧΕΙΑ ἐκ τῆς 1 σελίδος

νοικοκύρη, ὁ ὁποῖος τά κέρδη ἐκ τῆς ἐπιχειρήσεώς του δέν τά διανέμει ἤ δέν τά σπαταλᾶ ὅλα ἀλλά τά ἐπενδύει εἰς μηχανάς κτίρια καί γενικῶς εἰς βελτιώσεις, ἡ ἀξίωσις τῆς ΔΕΗ νά μή ἀποζημιώση τόν «Γλαῦκον» δι' ὅσας ἔχει ἀποσβέσει ἐκ τῶν ἐγκαταστάσεών του, σημαίνει ὅτι ὁ «Γλαῦκος»..τιμωρεῖται τώρα ἀπό τήν ΔΕΗ διότι ὑπῆρξεν νοικοκύρης καί οὐχί σπάταλος!!!

Ἀλλά ἐρωτᾶται, καί αὐθις: Εθνική Κυβέρνησις, ὡς ἡ σημερινή, εἶναι δυνατόν νά ἀποδεχθῆ τοιαύτην μή ἐθνικήν ἤ λογικήν ἀξίωσιν; Ἀσφαλῶς ὄχι.

Συνεπῶς ἡ ἀξία τῶν ἐγκαταστάσεων δέν εἶναι δυνατόν νά ὑπολογισθῆ εἰς 45 μόνον ἑκατομμύρια κι' ἠκούσθη νά λέγεται ἀλλά εἰς πολύ περισσότερα καί ὁπωσδήποτε εἰς 70 ἑκατομμύρια, ὅπερ σημαίνει ὅτι ἀμέσως—ἀμέσως ἔχομεν μίαν διαφοράν ἑτέρων 25 ἑκατομμυρίων ὑπέρ τοῦ «Γλαύκου».

Λέγει ἐπίσης ἡ ΔΕΗ, ὅτι διά τό προνάμιον ὑπολογίζει μόνον 15 ἔτη καί ὁρίζει καί τήν σχετικήν ἀποζημίωσιν εἰς 24 ἑκατομμύρια.

Ἀλλά διατί 24 ἑκατομμύρια καί ὄχι περισσότερα; Καί πρό παντός διατί διά 15 καί ὄχι 67 ὅσα εἶναι περίπου τά ὑπολοιπόμενα τοῦ Προνομίου τοῦ Γλαύκου μέχρι τό ἔτος 2034;

Ἴσως προβάλλει ἡ ΔΕΗ τό ἐπιχείρημα, ὅτι, ἀφοῦ καταβάλλεται ἀπό ΤΟΥΔΕ ἡ ἀξία τοῦ «Γλαύκου» συμπολογιζομένου τοῦ τόκου πού θά ἀποδίδη τό κεφάλαιον τῆς ἀποζημιώσεως θά ἔχωμεν οὐσιαστικῶς μίαν εὐρυτέραν ἀποζημίωσιν καί τοῦ προνομίου!

Ἀλλά ἡ σκέψις εἶναι ἐσφαλμένη διότι οἱ δημόται γνωρίζουν κάλλιστα ὅτι ἄλλο εἶναι τό ΚΕΦΑΛΑΙΟΝ τοῦ Γλαύκου καί ἄλλο ἡ ΕΚΜΕΤΑΛΛΕΥΣΙΣ τοῦ Προνομίου. Ἄν δέ ληφθῆ ὑπ' ὄψιν, ὅτι ἡ ἐκμετάλλευσις τῆς καταναλώσεως ἐν Πάτραις θά βαίνη συνεχῶς αὐξανομένη, λόγω αὐξήσεως καί τῆς καταναλώσεως ρεύματος, τότε εἶναι φανερόν ὅτι ἡ ἀποζημίωσις μόνον καί μόνον διά τό προνόμον δηλαδή τήν ἐκμετάλλευσιν καί ἀσχέτως τῆς ἀξίας τῶν ἐγκαταστάσεων, αἱ ὁποῖαι καί αὐταί ἀποδίδουν ἕνα ἕτερον κέρδος ὡς κεφάλαιον, τότε εἶναι φανερόν καί πάλιν ὅτι ἡ ἀποζημίωσις τοῦ Προνομίου πρέπει νά εἶναι αἰσθητῶς ἀνωτέρα τῶν 24 ἑκατομμυρίων πού μόλις προσφέρει ἡ ΔΕΗ καί εἶναι ὡς ἐκ τούτου ἀπαράδεκτος Φυσικά δέ περιττόν νά τονισθῆ, ὅτι καί αὐτός ὁ καθορισμός τῶν ἐτῶν τοῦ προνομίου εἰς 15 μόνον ἔτη εἶναι καί αὐτός ἀντισυνταγματικός καί ὁ «Γλαῦκος» ἔχει ὄχι μόνον δικαίωμα ἀλλά καί ὑποχρέωσιν νά τό ἐπικαλεσθῆ ἐφ' ὅσον εἶναι δικαίωμά του, σθῆ ἐντελῶς ἰδιαιτέρως καί νά ἀποζημιωθῆ ὄχι τώρα ὁλόκληρον, ἀλλά κατ' ἔτος καί ἀναλόγως τῶν ὑπολογιζομένων κερδῶν.

Ἀπομένει τό θέμα ἑνός ποσοῦ 27 περίπου ἑκατομμυρίων, τό ὁποῖον, ἐν ἀρχῇ τῶν διαπραγματεύσεων ἐλέχθη, ὅτι προσφέρει ἡ ΔΕΗ εἰς τόν «Γλαῦκον» ὑπό πνεῦμα «φιλικότητος».

Ἤδη νεώτεραι μᾶλλον ἐξηκριβωμέναι πληροφορίαι ἀναφέρουν ὅτι αὐτήν τήν ἐκβήλωσιν «φιλικότητος» ἡ ΔΕΗ δέν τήν διευρύνει ἤ τήν περιορίζει τῆς τό 30% τῆς ἀξίας τοῦ «Γλαύκου».

Ἡ αἰφνιδία αὐτή ὑπαναχώρησις εἶναι ἴσως δικαίωμα τῆς ΔΕΗ. Δέν εἶναι πράγματι δυνατόν νά ἔχωμεν τήν ἀξίωσιν νά ἐπιδειχθῆ ἔναντι ἡμῶν ὡς πόλεως φιλία, ἐφ' ὅσον ἡ ΔΕΗ δέν τό θέλει.

Ἀλλά ἔχομεν ὅμως τό δικαίωμα νά τῆς ὑπενθυμίσωμεν κάτι, ἄλλο, τό ὁποῖον ἄν δέν θέλει νά τό λάθη αὐτή ὑπ' ὄψιν κάλλιστα θά τό λάθη ὁπωσδήποτε τό Κράτος. Ὅτι δηλαδή τήν «φιλικότητα» αὐτήν ἤδητήν ἐπέδειξεν εἰς τό παρτλθόν ἔναντι τῆς ἐπίσης δημοτικῆς Ἠλεκτρικῆς ἐπιχειρήσεως τῆς Καβάλας. Καί ἐπρόκειτο μάλιστα εἰς τήν περίπτωσιν ἐκείνην περί φιλικότητος 100% ἤτοι περί προσφορᾶς ἡ ὁποία ηὔξησε τήν ἀποζημίωσιν εἰς τό διπλάσιον τῆς καταβλητέας βάσει τῶν πραγματικῶν δεδομένων.

Ἀφοῦ λοιπόν ἡ Καβάλα ἔλαβε αὐτήν τήν «φιλικότητα» καί εἰς τοιοῦτον ποσοστόν, διά ποῖον λόγον θά τόν στερηθῆ ὁ Δῆμος Πατρέων Καὶ ἄν διά τήν Καβάλα ὡρίσθη 100% μεγαλυτέρα ἀποζημίωσις χωρίς 99ετές προνόμιον, βάσει ποίας ἠθικῆς αἱ Πάτραι δέν θά λάβουν ἀποζημίωσιν, ἤ ἄν θά λάβουν δέν θά ὑπερβῆ αὐτη τό 30% ἐπί τῆς ἀξίας τοῦ «Γλαύκου» ὅστις ἐν τούτοις, κατ' ἀντίθεσιν πρός τήν Καβάλαν, ἔχει 99ετές προνόμοιον, ὅσον τουτέστην οὐδεμία ἄλλη πόλις τῆς χώρας;

Ἀλλά βεβαίως, ὡς προελέχθη ἡ ΔΕΗ ἀκολουθεῖ σκληράν πολιτικήν. Κατά συνέπειαν ὁ κ. Δήμαρχος καὶ οἱ συνεργάται του δέν ἔχουν παρά νά ἀπευθυνθοῦν πρός τήν Κυβέρνησιν. Ἔχουν μὲ τό μέρος των τό δίκαιον, τήν λογικήν καὶ τήν συμπαράστασιν τῆς Κοινῆς Γνώμης, ἡ ὁποία ἔχει τήν ἀξίωσιν τῆς ἴσης καὶ δικαίας μεταχειρίσεως. Τήν ὑπαγωγήν τοῦ «Γλαύκου» εἰς τό Ἐθνικόν δίκτυον τήν θέλει καὶ τήν ἐπικροτεῖ. Ἡ ἀποζημίωσις ὅμως τῆς ἑταιρείας εἶναι ἕνα ἐντελῶς διαφορετικόν ζήτημα. Καὶ γνωρίζει, ὅτι καλή καὶ τιμία λύσις, προϋποθέτει ὑψηλήν ἀποζημίωσιν. Ὅσην προστάζουν οἱ ἀριθμοί!

ΔΙΑ ΤΟΥΣ ΑΡΜΟΔΙΟΥΣ

ΑΝΘΥΓΙΕΙΝΑΙ ΑΙ ΣΥΝΘΗΚΑΙ ΔΙΑΜΟΝΗΣ ΕΙΣ ΤΟ ΣΤΡΟΥΜΠΕΙΟΝ

Τό Στρούμπειον Δημ. Σχολεῖον δὲν στερεῖται μόνον αὐλῆς τσιμεντοστρωμένης. Στερεῖται καὶ ὕδατος διαρκοῦς ροῆς. Ἀποτέλεσμα: Τά παιδιά τά ὁποῖα προσέρχονται διά μάθημα τάς ἀπογευματινάς ὥρας δὲν εὑρίσκουν νερό διότι τό ἔχουν καταναλώσει οἱ πρωϊνοί. Καὶ κάτι ἄλλο, χειρότερον. Ἐπειδή, ἐλλείψει ὕδατος, δὲν καταβρέχεται ἡ αὐλή τοῦ Σχολείου ὁ κονιορτός καλύπτει τά πάντα, οἱ δὲ μαθηταί ἐκτός τοῦ ὅτι ἀναπνέουν τό δηλητήριον αὐτό πού καταστρέφει τήν ὑγείαν των, ἰριπαίνονται ἀπό κεφαλῆς μέχρι ποδῶν μὲ ὅλας τάς συνεπείας καὶ πάλιν ἐπί τῆς ὑγείας καὶ τῆς εὐπρεποῦς ἐμφανίσεώς των. Τί πρέπει νά γίνῃ: Ὁ Δῆμος νά χορηγήσῃ, ἐπί τέλους, ὕδωρ διαρκοῦς ροῆς. Καὶ τό ἁρμόδιον ταμεῖον νά τσιμεντοστρώσῃ τήν αὐλήν. Ἡ ἐγκατάλειψις τοῦ σχολείου αὐτοῦ δὲν εἶναι πλέον ἀνεκτή!

ΟΙ ΟΜΙΛΙΑ ΤΟΥ ΥΠΟΥΡΓΟΥ ΕΡΓΑΣΙΑΣ

ΣΥΝΕΧΕΙΑ ἐκ τῆς 1ης Σελ.

ἐγκριθοῦν προηγουμένως ἀπό τόν Ὑπουργόν Ἐργασίας. Καὶ ἐδῶ οἱ κομμουνισταὶ ἠθέλησαν νά διαστρεβλώσουν τήν ἀλήθειαν. Καὶ εἶπον ὅτι τό ἔτρον αὐτό εἶναι ἀντιεργατικόν. Καὶ ἐρωτῶ διατί; Λέγουν οἱ κύριοι αὐτοί, ὅτι ὁ ὑπουργός Ἐργασίας θά ἐγκρίνη τάς ἀπολύσεις αὐτάς καὶ γι' αὐτό εἶναι ἀντεργατικό. Ἀλλά σᾶς ἐρωτῶ. Ἐάν ἐπρόκειτο ὁ ὑπουργός Ἐργασίας νά ἐγκρίνη τάς ἀπολύσεις διατί νά θεσπισθῆ ὁ νόμος πού ἀπαγορεύει τάς ἀπολύσεις;

ΕΙΣ ΑΚΡΟΑΤΗΣ: Ἔχουν πεθάνει πλέον αὐτοί οἱ διαστρεβλωταί...

ΥΠΟΥΡΓΟΣ: Βεβαίως ἔχουν πεθάνει μετά τήν 21 Ἀπριλίου, ἀλλά ἀπαντῶ εἰς ὅσα λέγουν ἀπό ξένα ραδιόφωνα.

Ο ΣΥΝΔΙΚΑΛΙΣΜΟΣ

Συνεχίζων ὁ κ. Λέκκας εἶπεν:

Οἱ πράκτορες τοῦ διεθνοῦς κομμουνισμοῦ μᾶς συκοφαντοῦν ὅτι τό Ἐργατικόν Κίνημα δέν εἶναι ἐλεύθερον. Δέν βλέπω εἰς τί ἐδεσμεύθη τό συνδικαλιστικόν κίνημα. Ὅπως ὅλοι γνωρίζετε ὅλαι αἱ ὀργανώσεις ἐξακολουθοῦν νά ὑπάρχουν ὅπως ὑπῆρχον. Αἱ Διοικήσεις των εἶναι αἱ ἴδιαι καὶ δικοῦν ἐλευθέρως καί χωρίς κανένα ἐπηρεασμόν τά σωματεῖα των καί τάς ὀργανώσεις των. Βεβαίως διελύθησαν ὡρισμέναι κομμουστικαί ὀργανώσεις, ἀλλά τό τονίζω ὅτι ἡ Κυβέρνησις μετά τήν 21 Ἀπριλίου ἀνέλαβε καὶ κάνει ἀντικομμουνιστικόν ἀγῶνα. Δέν εἶναι δυνατόν λοιπόν νά ἀφίσῃ εἰς τήν χώραν αὐτήν κομμουνιστικὲς ἑστίες. Ὄχι ὅμως ἐπεβάλλετο νά διαλυθοῦν αἱ κομμουνιστικαὶ ὀργανώσεις, ἀλλά θά πταχθῆ καὶ κάθε κομμουνιστής. Σᾶς καλῶ ὅλους σας ἐάν καὶ μεταξύ ὑμῶν ὑπάρχουν τέτοια στοιχεῖα ἐάν ὑπάρχουν ἄνθρωποι οἱ ὁποῖοι θέλουν νά σᾶς ὑπονομεύσουν ἤ νά διαφθείρουν τήν συνείδησίς σας, νά τοὺς ἀπομονώσετε καὶ νά τοὺς ἐξοντώσετε διότι αὐτοὶ εἶναι ἐχθροί τῆς πατρίδος.

Εἰς τό ὑπουργεῖον Ἐργασίας ὑπάρχουν καί ἄλλα θέματα πού εὑρίσκονται εἰς τήν ὁδόν τῆς διευθετήσεως. Ἡ Ἐπιτροπή ἀναδιοργανώσεως τοῦ ΙΚΑ ἡ ὁποία συνεδριάζει, πολύ συντόμως, ἴσως μετά ἕνα μῆνα θά ἔχῃ φθάσει εἰς συμπεράσματα καὶ ἑπομένως τά προβλήματα τά ὁποῖα ἔθεσε ὁ προλαλήσας τελευταῖος πρόεδρος τοῦ Ἐργατικοῦ Κέντρου νομίζω ὅτι θά εὕρουν τηλύσιν τῶν ἀπό τήν ἐπιτροπήν αὐτήν, διότι ἀσχολεῖται ἀκριβῶς μέ τό θέμα τῆς διοικητικῆς ἀναδιοργανώσεως τοῦ ΙΚΑ, τῆς οἰκονομικῆς ἀναδιοργανώσεως ἡ ὁποία πράγματι χωλαίνει σοβαρῶς.

Η ΕΡΓΑΤΙΚΗ ΝΟΜΟΘΕΣΙΑ

Ἕνα ἄλλο σοβαρόν μέτρον εἶναι ἡ ἀναμόρφωσις τῆς ἐργατικῆς Νομοθεσίας. Ἕνας ἐξαιρετικός ἐπιστήμων ὁ καθηγητής κ. Καποδίστριας ἀνέλαβε μόνος αὐτός, νά ἀναδιοργανώσῃ τήν ἐργατικήν νομοθεσίαν, λαμβάνων ὑπ' ὄψιν τήν ἐργασίαν ποὺ εἶχε γίνει προηγουμένως ἀπὸ διαφόρους ἐπιτροπάς. Αὐτὸ εἶναι τὸ καλλίτερον σύστημα, διότι αἱ ἐπιτροπαὶ λαμβάνουν ἀμοιβάς παχυλάς, χωρὶς νὰ φθάνουν ποτὲ εἰς τὸ τέρμα. Δι