ΤΟ ΚΗΡΥΓΜΑ ΤΗΣ ΔΕΥΤΕΡΑΣ

Η ΕΝΔΟΞΟΣ ΥΙΟΘΕΣΙΑ ΜΑΣ

Προχωροῦμεν πρός τήν μεγάλην ἑορτήν τῶν Χριστουγέννων καί ὁ Ἀπόστολος σήμερον, διά νά μᾶς προετοιμάση πρός ἐπάξιον ἑορτασμόν της, μᾶς παρουσιάζει τόν μέγαν καί σωτήριον δι' ἡμᾶς τούς ἀνθρώπους σκοπόν τῆς κατά σάρκα, γεννήσεως τοῦ Σωτῆρος μας. «Ἐξαπέστειλε, λέγει, ὁ Θεός τόν υἱόν αὐτοῦ γενόμενον ἐκ γυναικός (τῆς ἀειπαρθένου Μαρίας) γενόμενον ὑπό νόμον...ἵνα τήν υἱοθεσίαν ἀπολάβωμεν». Τήν θείαν, τήν οὐρανίαν, τήν ἔνδοξον, τήν πανένδοξον τοῦ οὐρανοῦ υἱοθεσίαν. Καὶ πέτοια ἀληθῶς εἶναι ἡ υἱοθεσία, τήν ὁποίαν μᾶς ἔφερε καὶ μᾶς ἐχάρισεν διά τῆς ἐνανθρωπήσεώς του ὁ Υἱός τοῦ Θεοῦ καὶ Σωτήρ μας Ἰησοῦς Χριστός.

1.—Υἱοθεσία ἐκ τοῦ Θεοῦ. Ὁ Θεός εἶναι ὁ υἱοθετῶν, ὁ ὕψιστος, ὁ ἄπειρος, ὁ παντοκράτωρ Θεός καὶ Κύριος, ὁ Οὐράνιος Βασιλεύς καὶ Κύριος τῆς δόξης. Αὐτός μᾶς υἱοθετεῖ.

Ἄνθρωπον ἄνθρωπος υἱοθετεῖ Τί τό μέγα; Τί τό παράδοξον; Ἀλλ' ἐδῶ; Ἐδῶ ὁ Θεός καθιστᾶ παιδί του τόν ἄνθρωπον, πρίγκηπα τῆς βασιλείας του, συνάρχοντα καὶ συμβασιλέα του. Ὁ Θεός. Καὶ ὅσον διαφέρει ὁ ἄνθρωπος ἀπό τόν Θεόν, τόσον καὶ ἡ ἀνθρωπίνη ἀπό τήν θεῖαν υἱοθεσίαν. Ἐκείνη ἐπίγειος. Αὐτή ἐδῶ ἐπουράνιος.

2.—Υἱοθεσία ἀναξίων ὄντων. Καί τοῦτο πάλιν μεγίστης προσοχῆς ἄξιον. διά νά καταδειχθῆ ἡ ἀνεκτίμητος ὄντως τῆς υἱοθεσίας μας ἀξία. Υἱοθετεῖ ὁ Θεός. Καί ποίους υἱοθετεῖ; Υἱοθετεῖ καὶ καθιστᾶ υἱούς του καὶ μέλη τῆς βασιλικῆς του οἰκογενείας ἀγγέλους καὶ ἀρχαγγέλους καὶ πνεύματα δικαίων καὶ ἁγίων ἀνδρῶν, διά νά πῆ κανείς τούς ἄξιζεν ἡ τιμή τῆς υἱοθεσίας αὐτῆς; Ὄχι. ἐντελῶς ὄχι. Ἡ υἱοθεσία πού κάμνει διά τοῦ ἐνανθρωπήσαντος Υἱοῦ του ὁ Θεός, εἶναι υἱοθεσία ἀναξίων ὄντων. Τί εἴμεθα ὁ ἄνθρωποι πού μᾶς υἱοθετεῖ ὁ Θεός καὶ μᾶς ἀνακηρύσσει παιδιά του! Εἴμεθα ἁμαρτωλοί καὶ ἔνοχοι καί κατάδικοι τοῦ ἅδου.

3.—Υἱοθεσία καὶ κληρονομία. Καὶ ἐδῶ εἶναι ἡ βαρύτης ὅλης τῆς ὑποθέσεως Ἡ υἱοθεσία μας δέν εἶναι ἁπλῶς υἱοθεσία τιμῆς, ὅπως συμβαίνει συνήθως μεταξύ τῶν ἀνθρώπων.

Ἡ υἱοθεσία μας εἶναι καὶ κληρονομία βασιλείας αἰωνίου Δέν γινόμεθα οἱ Χριστιανοί παιδιά τοῦ Θεοῦ, διά νά πάρωμεν μόνον τό τιμητικόν καί ἄξιον ὄνομα, ἀλλά καί διά νά κληρονομήσωμεν τήν οὐράνιον τοῦ Θεοῦ —Πατρός βασιλείαν. Ρητῶς μᾶς τό λέγει ὁ Ἀπόστολος· «εἰ δέ τέκνα, καὶ κληρονόμοι, κληρονόμοι μέν Θεοῦ συγκληρονόμοι δέ Χριστοῦ» Καί ὁ Κύριος κατά τήν ἡμέραν τῆς Δευτέρας του παρουσίας εἰς τήν κληρονομίαν τῆς βασιλείας τοῦ Θεοῦ καὶ δέν θά καλέση τά τέκνα τοῦ Θεοῦ; Τί θα πῆ εἰς τούς ἐκ δεξιῶν; «Δεῦτε οἱ εὐλογημένοι τοῦ πατρός μου κληρονομήσατε τήν ἡτοιμασμένην ὑμῖν βασιλείαν ἀπό καταβολῆς κόσμου» Βασιλεία. Καί βασιλεία Θεοῦ! Αἰώνιος, οὐράνιος βασιλεία Δηλαδή ζωή βασιλική μέ θεῖαν δόξαν, μέ θεῖαν μακαριότητα μέ θείαν εὐφροσύνην, μαζῆ μέ Ἀγγέλους καὶ Ἀρχαγγέλους καὶ Ἁγίους, μαζῆ μέ αὐτόν τόν ἐπουράνιον Βασιλέα καὶ Κύριον τόν Θεόν, καί μέσα εἰς τά ἄπειρα τοῦ οὐρανοῦ ἀγαθά. Αὐτή εἶναι ἡ κληρονομία μας. Αὐτή ἡ μεγάλη, ἡ μεγίστη καί ἔνδοξος καὶ τρισένδοξος υἱοθεσία τήν ὁποίαν μᾶς ἔφερε καί μᾶς προσέφερε μέ τήν ἐνανθρώπησιν καί τήν κατά σάρκα γέννησίν του ὁ μονογενής Υἱός τοῦ Θεοῦ καὶ Σωτήρ μας.

Λοιπόν, ἀδελφοί, εἰς οὐράνιον ὕψος δόξης καί μακαριότητος μᾶς ἀνεβάζει ἡ παρά τοῦ Θεοῦ υἱοθεσία μας. Καὶ εἴπαμε ὅτι εἴμεθα ἀνάξιοι τόσον ὑψίστης τιμῆς καὶ δόξης, Ἀλλ' ἄς γίνωμεν ἄξιοι. Ἄς κάμωμε τό πᾶν διά νά γίνωμεν ἄξιοι, ἄξια παιδιά τοῦ οὐρανίου Πατρός.

Πίστις ὑπακοή, ἐνάρετος καὶ ἅγιος βίος πού μᾶς καθιστᾶ ὁμοίους τοῦ Θεοῦ καὶ Πατρός μας. Ἄς ἀποκτήσωμεν ταῦτα καὶ θά ἀναδειχθῶμεν ἄξια τέκνα τοῦ Θεοῦ.

ΚΑΘΑΡΙΣΤΗΡΙΑ ΠΛΥΝΤΗΡΙΑ
ΜΑΓΙΚΟΝ
Τό Κατάστημα πού δίνει πολιτισμόν στόν τόπο μας.
ΤΗΛ. 21-18, 36-11

ΚΛΙΝΙΚΗ
ΧΕΙΡΟΥΡΓΙΚΗ ΟΥΡΟΛΟΓΙΚΗ
ΑΓΙΑ ΣΟΦΙΑ
Δ. ΚΟΝΤΟΣΑΚΗ
Δ)τωρ Πανεπιστ. Κων)πόλεως
Μαιζῶνος 20 — Τηλ. 40-96

ΥΓΕΙΑ + ΑΝΤΟΧΗ
μέ ΘΑΛΑΜΟ ΕΜΑΓΙΕ
Τό σκληρό λεῖο σάν γυαλί ἐπίστρωμα ΣΜΑΛΤΟΥ, πού καλύπτει τόν χαλύβδινο θάλαμο κάθε ψυγείου "ΠΙΤΣΟΣ,, δέν ἔχει πόρους. Ἔτσι:
● ΔΕΝ ΔΙΑΠΟΤΙΖΕΤΑΙ ΑΠΟ ΤΙΠΟΤΕ
● ΚΑΘΑΡΙΖΕΙ Μ' ΕΝΑ ΣΚΟΥΠΙΣΜΑ
● ΔΕΝ ΑΠΟΡΡΟΦΑ ΟΣΜΕΣ
● ΔΕΝ ΘΑΜΠΩΝΕΙ ΠΟΤΕ
● ΛΑΜΠΕΙ ΚΑΘΕ ΦΟΡΑ ΠΟΥ Θ' ΑΝΟΙΞΕΤΕ ΤΟ ΨΥΓΕΙΟ ΣΑΣ ΚΑΙ ΜΕΝΕΙ ΕΤΣΙ ΟΣΑ ΧΡΟΝΙΑ ΚΙ' ΑΝ ΠΕΡΑΣΟΥΝ
ΠΟΙΟΤΗΣ ΠΙΤΣΟΣ
ΑΠΟ ΤΟ 1865 ΣΤΗΝ ΥΠΗΡΕΣΙΑ ΤΟΥ ΕΛΛΗΝΙΚΟΥ ΝΟΙΚΟΚΥΡΙΟΥ
ΓΡΗΓΟΡΙΟΣ ΚΟΥΒΕΡΙΑΝΟΣ
ΜΑΙΖΩΝΟΣ 94 - ΤΗΛ. 69-26 ΠΑΤΡΑΙ

ΙΑΤΡΟΙ

ΓΕΩΡΓΙΟΣ ΤΗΛ. ΚΑΝΕΛΛΟΠΟΥΛΟΣ χειρουργός ὀδοντίατρος, τ. ASSISTENT τῆς ΣΤΟΜΑΤΟΛΟΓΙΚΗΣ ΧΕΙΡΟΥΡΓΙΚΗΣ ΚΛΙΝΙΚΗΣ τοῦ Πανεπιστημίου ΜΑΙΝΖ Γερμανίας. ΠΑΘΗΣΕΙΣ ΣΤΟΜΑΤΟΣ. Πολυκατοικία Γεωμφινοπούλου, ὁδός Γούναρη — Κανακάρη, 1ος ὄροφος. Ἡ ΣΟΔΟΣ ἐκ τῆς ΣΤΟΑΣ, τηλ 49—22 οἰκίας 72—866

Γ. Κουβεριανός
Μαιζῶνος 94
Γ. Κουβεριανός
Μαιζῶνος 94
Γ. Κουβεριανός
Μαιζῶνος 94

ΠΑΝΑΓΙΩΤΗΣ Ε. ΠΟΛΙΤΗΣ Παιδίατρος. Εἰδικευθεὶς εἰς Λονδῖνον καὶ Μόντρεαλ ἐπί νοσημάτων προώρων νεογνῶν, δέχεται ἐν τῷ ἰατρείῳ του ΚΑΡΑΪΣΚΑΚΗ 126 β' ὄροφος, Τηλ. 72-877 καὶ 55-60.

ΚΛΙΝΙΚΗ ΟΡΘΟΠΕΔΙΚΗ Χειρουργική καί Τραυματιολογική κ. ΓΡΗΓΟΡΙΟΥ Χ. ΣΟΛΩΜΟΥ, Βότση 35 (Ἔναντι Τμήματος Μεταγωγῶν)

Ὁ χειρουργός — Οὐρολόγος Dr ΑΘΑΝΑΣΙΟΣ ΚΟΝΤΟΣΑΚΗΣ, διδάκτωρ Πανεπ Κων)λεως, Διευθυντής Οὐρολογικῆς Κλινικῆς Γενικοῦ Νοσοκομείου Πατρῶν, τ. Διευθυντής Οὐρολογικοῦ Τμήματος Νοσοκομείου PASTEUR Κων) πόλεως. Δέχεται Μαιζῶνος 20 (ἔναντι Ἀρσακ ἰου). Τηλέφ 40—96 Πάτραι. Παθήσεις: Προστάτου, Κύστεως, Νεφρῶν καὶ Γεννητικῶν ὀργάνων.

Ὁ ἰατρός εἰδικός παθολόγος κ. ΣΤΕΦ. ΤΣΑΤΣΟΣ μετέφερε τό ἰατρεῖον του εἰς τήν Πλατεῖαν Γεωργίου Α' ἀριθ. 20 τηλ. 57—82. Ὧραι 7—1 καὶ 4—8 μ.μ.

Ὁ ἰατρός κ. ΑΛΕΞ. ΧΑΤΖΗ-ΙΩΑΝΝΟΥ Νευρολόγος Ψυχίατρος Παντανάσσης 45, δέχεται καθ' ἑκάστην 8 — 1 καὶ 5—8 Τηλ. 36—50

Ὁ Ὠτορινολαρυγγολόγος ἰατρός Ἰωάν. Φλογερᾶς διδάκτωρ τοῦ Πανεπιστημίου Ἀθηνῶν, δέχεται καί χειρουργεῖ εἰς τήν κλινικήν του, Γεροκωστοπούλου 29 τηλ. 36—88.

ΕΥΓΕΝΙΑ Σ. ΒΑΣΙΛΟΠΟΥΛΟΥ Παιδίατρος, Πλατ. Γεωργίου Α' καί Γεροκωστοπούλου 22 Τηλ. 72-343 Πάτραι.

Ὁ ἰατρός χειρουργός οὐρολόγος κ. Δ. ΚΟΥΚΟΣ διδάκτωρ τοῦ Πανεπιστημίου Ἀθηνῶν εἰδικός εἰς παθήσεις προστάτου, κύστεως, γεννητικῶν ὀργάνων καὶ νεφρῶν δέχεται εἰς τήν Οὐρολογικήν κλινικήν «Ὁ Ἱπποκράτης», διασταύρωσις Δημ. Γούναρη καὶ Ἀθ. Διάκου 27, τηλ. 72-180.

Ὁ Ὠτορινολαρυγγολόγος χειρουργός κ. Ν. Λαγουμιτζῆς ἐπιστρέψας ἐκ τοῦ εἰς Λονδῖνον ταξιδίου του, ἔνθα μετέσχε τῶν ἐργασιῶν τοῦ διεθνοῦς Ὠτορινολαρυγγολογικοῦ συνεδρίου ἐπανέλαβεν τάς ἐργασίας του, εἰς τήν κλινικήν του, λεωφόρος Γούναρη 17, Τηλ. 66—51 καὶ 70—902.

ΙΩΑΝΝΗΣ ΓΙΑΛΛΕΛΗΣ ἰατρός εἰδικός παθολόγος μετέφερεν τό ἰατρεῖον του Βασιτίου Ρούφου 90 πλησίον Ἁγίων Ἀναργύρων, τηλ. 68-92.

Ὀφθαλμολογική Κλινική ΧΑΡΙΛΑΟΥ Ν. ΤΖΑΒΑΛΑ, χειρουργοῦ —ὀφθαλμιάτρου. Δέχεται καθ' ἑκάστην Ὁδός Ἁγίου Νικολάου καί Ρ. Φεραίου 70, τηλ. 36—32.

Τό Ἰατρεῖον τοῦ Νευρολόγου — Ψυχιάτρου κ. ΑΘΑΝΑΣΙΟΥ ΠΑΠΑΔΗΜΗΤΡΙΟΥ μετέφερθη Βότση 32 (Ἔναντι Δημαρχείου), τηλ. 72—058. του, λεωφόρος Γούναρη 17, τηλ. 66—51 καὶ 70—902.

Ὁ ἰατρός κ. ΔΙΓΕΝΟΠΟΥΛΟΣ ΧΑΡΙΛΑΟΣ μετέφερε τό ἰατρεῖον του Κορίνθου 301.

Ὁ κ. ΔΗΜ. ΦΩΤΟΠΟΥΛΟΣ παιδίατρος, δέχεται καθ' ἑκάστην εἰς τό ἰατρεῖον του ὁδός Γεροκωστοπούλου 52 τηλ. 24—39.

Ὁ ἰατρός κ. ΠΑΝΑΓΙΩΤΗΣ Γ. ΚΑΡΑΧΑΛΙΟΣ, ΕΙΔΙΚΟΣ ΠΑΘΟΛΟΓΟΣ, τέως ἐπιμελητής—Διευθύνων ἰατρός τῆς Παθολογικῆς κλινικῆς τοῦ Γεν. Κρατικοῦ Νοσοκομείου Πατρῶν δέχεται εἰς τό ἐπί τῆς ὁδοῦ Καραϊσκάκη — Πατρέως 79 (Παραπλεύρως Νομαρχίας) Ἰατρεῖον του τηλ. 21—81 καὶ 92—45. Ὧραι ἐργασίας ἰατρείου 8—1 π. μ. καὶ 4—8μ. μ. ὡς καὶ δημοσίους ὑπαλλήλους καὶ λοιπῶν Ταμείων

ΝΕΟΙ ΔΙΣΚΟΙ
ΤΑΚΤΙΚΑΙ ΠΑΡΑΛΑΒΑΙ ΝΕΩΝ ΔΙΣΚΩΝ ΣΕ ΛΑΪΚΑ, ΔΗΜΟΤΙΚΑ καὶ ΕΥΡΩΠΑΪΚΑ ΤΡΑΓΟΥΔΙΑ.
♣ ΡΑΠΤΟΜΗΧΑΝΑΙ ΠΟΔΟΚΙΝΗΤΟΙ ΠΟΛΥΤΕΛΕΙΑΣ ΚΕΝΤΗΜΑΤΟΣ ΚΑΙ ΡΑΨΙΜΑΤΟΣ μέ 36 ΔΟΣΕΙΣ, ΣΕ ΚΑΤΑΠΛΗΚΤΙΚΕΣ ΤΙΜΕΣ.
♣ ΡΑΔΙΟΦΩΝΑ, ΜΑΓΝΗΤΟΦΩΝΑ, ΗΛΕΚΤΡΟΦΩΝΑ, ΠΙΚ ΑΠ καὶ χίλια ἄλλα εἴδη.
ΑΓΟΡΑΙ ΠΩΛΗΣΕΙΣ καὶ ΑΝΤΑΛΛΑΓΑΙ
ΣΠΗΛΙΩΤΟΠΟΥΛΟΣ
ΓΕΡΟΚΩΣΤΟΠΟΥΛΟΥ 33 ΤΗΛΕΦ. 32—34

ΠΩΛΟΥΝΤΑΙ οἰκόπεδα εἰς θέσιν Ἅγ. Γεώργιος Λάγγουσας. Φῶς, νερό ἐντός τῶν οἰκοπέδων. Πληροφορίαι κ. Α Ἀντωνακόπουλον Ἁγ. Τριάδος — Λόντου Τηλ. 51—06

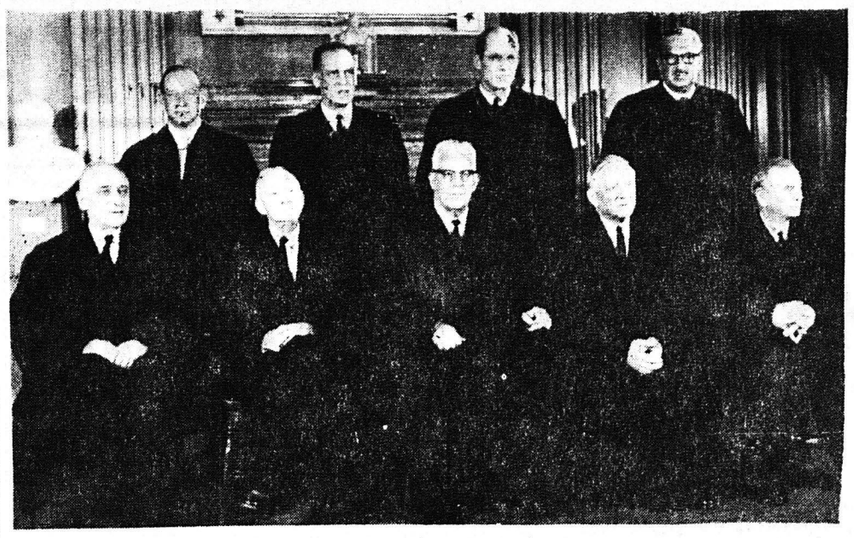

Τά μέλη τοῦ Ἀνωτάτου Ὁμοσπονδιακοῦ Δικαστηρίου τῶν Ἡνωμένων Πολιτειῶν ἐπόζαραν πρό ἡμερῶν διά νά ληφθῆ αὐτό τό ἐπίσημον πορτραῖτον, τό ὁποῖον θά ἀναρτηθῆ εἰς τά ἀμερικανικά δικαστικά γραφεῖα. Εἰς τό μέσον διακρίνεται ὁ ἀνώτατος δικαστής Ἔρλ Γουῶρεν, ὁ ὁποῖος, ὡς γνωστόν συνέταξε τήν ἔκθεσιν διά τήν δολοφονίαν τοῦ ἀειμνήστου Προέδρου Κέννεντυ.

ΝΕΑΙ ΜΕΘΟΔΟΙ ΕΙΣ ΤΗΝ ΙΑΤΡΙΚΗΝ

ΗΛΕΚΤΡΟΝΙΚΟΙ ΕΓΚΕΦΑΛΟΙ ΔΙΑ ΤΗΝ ΔΙΑΓΝΩΣΙΝ ΤΩΝ ΑΣΘΕΝΕΙΩΝ

ΔΕΝ... ΚΟΥΡΑΖΕΤΑΙ, ΟΥΤΕ ΕΧΕΙ ΠΡΟΚΑΤΑΛΗΨΕΙΣ!!

ΛΟΝΔΙΝΟΝ. Ὁ ἰατρός πού ἐξετάζει ἕνα ἀσθενῆ χρησιμοποιεῖ μίαν βασικήν μεθοδον. Ζητεῖ νά τοῦ περιγράψη ὁ ἀσθενής τί αἰσθάνεται καὶ συγκεντρώνει συμπληρωματικά στοιχεῖα ἀπό ἐρωτήσεις, πού τοῦ ὑποβάλει, ἀπό ἀναλύσεις, ἀκτινογραφίας, κ.λ.π. Ἐπί αὐτῶν καὶ τῆς πείρας του βασίζει τήν διάγνωσιν καὶ καθορίζει τήν ἀνάλογον θεραπείαν. Ἡ ἐν λόγω διαδικασία ἀπαιτεῖ μεγάλας διανοητικάς ἱκανότητας, ὅπως π.χ. μνήμην καὶ ἱκανότητα ἐκτιμήσεως τῶν ἐνδείξεων

Ὁ ἠλεκτρονικός ἐγκέφαλος παρουσιάζει μεγάλα πλεονεκτήματα ἔναντι τοῦ ἀνθρωπίνου ἐγκεφάλου ὅσον ἀφορᾶ τήν λῆψιν ἀποφάσεων. Συγκρατεῖ περισσοτέρας πληροφορίας καί τάς ἀνασκοπεῖ μὲ καταπληκτικήν ταχύτητα. Δύναται νά ἐφοδιασθῆ μέ γνώσεις καὶ εἰδικότητας πολλῶν ἰατρῶν. Ἐξουδετερώνει τάς προσωπικάς προκαταλήψεις, δέν κουράζεται, καί εἶναι ἰδεῶδης εἰς τό νά λαμβάνη ὀρθάς ἀποφάσεις ἀπό τά ἀκριβῆ στοιχεῖα, πού τοῦ δίδονται. Αὐτό δέ ἀκριβῶς εἶναι πού περιορίζει πρός τό παρόν τήν χρησιμοποίησιν τῶν ἠλεκτρονικῶν ἐγκεφάλων εἰς τόν τομέα τῆς ἰατρικῆς διαγνώσεως Δέν εἶναι ὅμως μόνον ὁ ἠλεκτρονικός ἐγκέφαλος πού θά μεταβάλη τόν τρόπον ἀσκήσεως τοῦ ἰατρικοῦ ἐπαγγέλματος. Οὗτος ἀποτελεῖ μόνον μέρος τοῦ αὐτοματισμοῦ γενικῶς, δεδομένου ὅτι τά περισσότερα στάδια πού προηγοῦνται τῆς διαγνώσεως πραγματοποιοῦνται κατά τρόπον αὐτόματον, ὅπως αἱ ἀναλύσεις, τά ἠλεκτροκαρδιογραφήματα, κ. ἄ. Πρός τό παρόν ὁ ἠλεκτρονικός ἐγκέφαλος χρησιμοποιεῖται διά τήν διάγνωσιν καὶ θεραπείαν ὡρισμένων μόνον παθήσεων διά τάς ὁποίας ὑπάρχουν ἐπαρκεῖς πληροφορίαι διά τόν προγραμματισμόν του, ὅπως π.χ. εἶναι αἱ παθήσεις τοῦ θυρεοειδοῦς.

Ποῖαι ἄραγε θά εἶναι αἱ συνέπειαι τῶν ἐξελίξεων αὐτῶν διά τό ἰατρικόν ἐπάγγελμα καί τήν ἐκπαίδευσιν τῶν ἰατρῶν; Μόνον γενικαί προβλέψεις μποροῦν νά γίνουν. Πολλά ἐξαρτῶνται ἀπ' ὁτήν στάσιν τῶν ἰατρῶν, ἡ ὁποία πιθανόν νά εἶναι ἐχθρική καί ἀπό τόν οἰκονομικόν παράγοντα διότι οἱ ἠλεκτρονικοί ἐγκέφαλοι εἶναι δαπανηροί. Ἡ ἐφαρμογή των ὅμως θά ἔχη ὡς ἀποτέλεσμα τήν συμφερωτέραν ἀπό οἰκονομικῆς ἀπόψεως χρησιμοποίησιν τοῦ ἰατρικοῦ δυναμικοῦ. Ἐπίσης θά χρειασθοῦν μελλοντικῶς εἰδικευμένοι ἰατροί μέ γνώσεις μαθηματικῶν καί μεθόδων στατιστικῆς. Ὁ ἰατρός ὅμως θά λαμβάνη ὑπ' ὄψιν τόν ἀσθενῆ ἐν σχέσει πρός τό περιβάλλον του, θά παρακολουθῆ τήν πρόοδον τῆς θεραπείας καί θά καθησυχάζη τούς συγγενεῖς του.

Εἰς τόν τομέα αὐτόν δέν μπορεῖ νά τόν ἀντικαταστήση ὁ ἠλεκτρονικός ἐγκέφαλος, διότι δέν διαθέτει τόν κοινόν νοῦν καί τή συμπόνοιαν. Καθισταται σαφές ὅτι αἱ ἀλλαγαὶ αὐταί θά ἔχουν μεγάλας ἐπιδράσεις εἰς τήν ἰατρικήν ἐκπαίδευσιν. Ὁ εἰδικευμένος ἰατρός καί παθολόγος τοῦ μέλλοντος θά χρειάζωνται μίαν βασικήν ἐπιστημονικήν ἐκπαίδευσιν ἀλλά ἡ σημερινή συγκέντρωσις εἰς τήν μελέτην τῶν ἀσθενειῶν καί τῶν μεθόδων θεραπείας δέν θά εἶναι ἀναγκαία. Μεγαλυτέρα ἔμφασις θά δοθῆ εἰς ἐπιστήμας ὅπως ἡ ψυχολογία καί ἡ ψυχιατρική. Ἐλπίζεται ὅτι ἡ διάρθρωσις τοῦ ἰατρικοῦ ἐπαγγέλματος ἀλλάζει μὲ ἀρκετά βραδύ ρυθμόν, ὥστε οἱ ἰατρικαὶ σχολαί νά δυνηθοῦν νά κάμουν τάς ἀπαραιτήτους προσαρμογάς ὅσον ἀκόμη εἶναι καιρός.

ΑΙ ΑΠΟΣΚΕΥΑΙ ΤΩΝ ΤΟΥΡΙΣΤΩΝ

ΑΘΗΝΑΙ. Δι' ἀστυνομικῆς διατάξεως, τελούσης ὑπό ἐπεξεργασίαν καί ἔγκρισιν, προβλέπεται ὅτι ἡ ἐκφόρτωσις ἀποσκευῶν ἐπιβατῶν τουριστικῶν πλοίων θά ἐκτελῆται κατά προτίμησιν ὑπό τῶν μελῶν τῶν σωματείων φορτοεκφορτωτῶν τῶν λιμένων. Ἐφ' ὅσον οὗτοι θά εἶναι ἀπασχολημένοι εἰς ἐργασίας φορτοεκφορτώσεως ἐμπορευμάτων ἢ οἱ ἴδιοι δέν προσφέρονται, βάσει τοῦ ἐγκριθησομένου τιμολογίου, θά ἐπιτρέπεται ὑπό τῶν λιμενικῶν ἀρχῶν ἡ ἀπασχόλησις ἐπικούρων ἢ ἐλευθέρων ἐργατῶν, ἀμειβομένων διά τοῦ ἰδίου τιμολογίου.

Οὕτω, δίδεται λύσις ἀν προκειμένω ἱκανοποιοῦσα τούς φορτοεκφορτωτάς καί ἐξασφαλίζουσα τήν εὐρυθμίαν τῶν ἐργατῶν ἐξυπηρετήσεως τῶν τουριστῶν.

ΓΥΑΛΙΑ
ΜΟΝΤΕΡΝΟΙ ΣΚΕΛΕΤΟΙ
Τῶν καλλιτέρων Γερμανικῶν Ἐργοστασίων
ΝΙΚ. Α. ΣΤΑΥΡΟΠΟΥΛΟΣ
ΠΑΤΡΕΩΣ - ΚΟΡΙΝΘΟΥ 297Α - ΤΗΛ. 35-51 ΠΑΤΡΑΙ

RIELLO
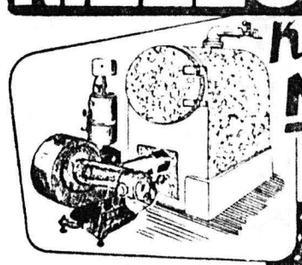
Καυστῆρες ΜΑΖΟΥ
Παντός τύπου καὶ διά κάθε χρῆσιν
ΤΕΧΝΙΚΑΙ ΑΝΤΙΠΡΟΣΩΠΕΙΑΙ:
• ΑΡΤΟΠΟΙΕΙΑ
• ΒΙΟΜΗΧΑΝΙΑΣ ΥΦΑΣΜΑΤΩΝ ΓΛΥΚΙΣΜΑΤΩΝ
• ΤΥΡΟΚΟΜΕΙΑ
• ΚΑΘΑΡΙΣΤΗΡΙΑ ΕΝΔΥΜΑΤΩΝ
• ΕΣΤΙΑΤΟΡΙΑ-ΞΕΝΟΔΟΧΕΙΑ
• ΠΟΛΥΚΑΤΟΙΚΙΑΣ κ.λ.π.
Ε.Κ. ΔΗΜΑΚΟΠΟΥΛΟΣ
ΜΑΙΖΩΝΟΣ 89 · ΤΗΛ. 46-72 · ΠΑΤΡΑΙ

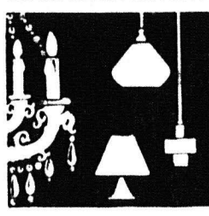
SELECT
Φωτιστικά Πολυέλαιοι
ΑΓ. ΝΙΚΟΛΑΟΥ 47 - ΤΗΛ. 70-108 ΠΑΤΡΑΙ
Η ΜΕΓΑΛΥΤΕΡΗ ΕΚΘΕΣΙΣ ΕΥΡΩΠΑΪΚΩΝ ΦΩΤΙΣΤΙΚΩΝ ΠΟΙΟΤΗΤΟΣ
Ἀπ' εὐθείας συνεργασία μὲ τό ἐξωτερικόν
ΜΕΝΔΡΙΝΟΣ & ΣΚΑΡΠΕΤΑΣ
ΑΓ. ΝΙΚΟΛΑΟΥ 47

Τσιμεντόλιθοι (ΕΙΣ ΤΡΕΙΣ ΤΥΠΟΥΣ)
Τσιμεντόπλακες
Τσιμεντοσωλῆνες
Μαλτεζόπλακες
καί πλῆθος ἄλλων προϊόντων ἐκ τσιμέντου εἰς τήν ὑπηρεσίαν τῆς οἰκοδομῆς.
ΠΛΗΡΟΦΟΡΙΑΙ 25—41.
ΠΑΤΡΑΪΚΗ ΣΩΛΗΝΟΥΡΓΙΑ
ΔΦΟΙ Ι. ΠΑΝΤΕΛΗ & ΥΙΟΙ Ο.Ε.
ΚΟΡΙΝΘΟΥ 22 — ΠΑΤΡΑΙ

ΚΙΝΗΜΑΤΟΓΡΑΦΙΚΑ
Γιά κάθε τί πού ἀφορᾶ τόν ἐπαγγελματικό κινηματογράφο, τομέα ἐμπορικό ἤ τεχνικό θά σᾶς βοηθήση ἡ πολυετής πεῖρα μας καὶ τό πλῆρες συγκροτημένο κατάστημά μας, πού θά λειτουργήση λίαν προσεχῶς μὲ ἅπαντα τά κινηματογραφικά εἴδη.
Μηχαναὶ προβολῆς τῶν 35 mm, πορταπίφ τῶν 35 mm γιά φορητούς ἤ Σωματεῖα. Ἐπίσης τῶν 16 mm ἐπαγγελματικές καὶ ἐρασιτεχνικές. Ἐπί πλέον πλήρης παρακαταθήκη ἐξαρτημάτων καὶ κάθε τί πού χρειάζεται ὁ κινηματογράφος καὶ τά παγκοσμίου φήμης κάρβουνα NASIONAL Ἀμερικῆς πού συνδυάζουν ὑψηλή ἀπόδοσι καὶ οἰκονομία. Ζητῆστε μας δεῖγμα.
Ἐπίσης μηχαναὶ προβολῆς μεταχειρισμέναι PREVOST P. 60 MICROTECNIGA M. 9 SINEMECANICA No 5 πωλοῦνται σὲ τιμές εὐκαιρίας.
Πρός τό παρόν ἀπευθυνθῆτε στήν διεύθυνσιν τοῦ Κινηματογράφου «Ἑρμῆς» τηλ. 72—112.

Θερμοσίφωνες ELCO
ΑΝΔΡΕΑΣ ΑΛΕΞΟΠΟΥΛΟΣ
Πλατ. Γεωργίου Α' 50
Τηλ. 39-00 · ΠΑΤΡΑΙ

ALTA 700
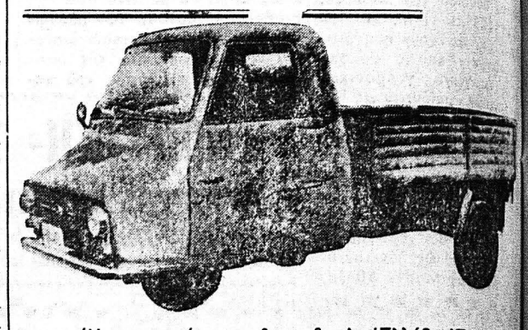
Ἡ μακροχρόνιος πεῖρα τῶν ἐν Ἑλλάδι Ἐργοστασίων «ALTA καί ἡ τεχνική τῆς BMW σᾶς παρουσιάζει τό ἐπαναστατικό
ΤΡΙΚΥΚΛΟ ΦΟΡΤΗΓΟ
ALTA 700
ΕΧΕΤΕ ΣΥΜΦΕΡΟΝ ΝΑ ΕΠΙΣΚΕΦΘΗΤΕ ΤΗΝ ΕΚΘΕΣΙΝ ΜΑΣ
ΤΕΧΝΙΚΑ ΧΑΡΑΚΤΗΡΙΣΤΙΚΑ
ΚΙΝΗΤΗΡ: BMW 2)Κίλυνδρος, 4)Χρονος ἀερόψυκτος ἰσχύος 35 ἵππων.
Πλαίσιον ὑπερενισχυμένον μέ χαλυβδίνους δοκούς σχήματος Π.
Ἀντιπρόσωπος Ν. Ἀχαΐας — Ν. Ἠλείας — Ζακύνθου
Κ. ΚΕΤΣΟΓΙΑΝ
ΕΚΘΕΣΙΣ: Πατρέως 3 — Τηλ. 62—74
ΣΥΝΕΡΓΕΙΟΝ: Κανακάρη 230 — ΠΑΤΡΑΙ

ΘΕΡΜΑΣΤΡΕΣ
ΠΛΥΝΤΗΡΙΑ
ΨΥΓΕΙΑ
ΚΟΥΖΙΝΕΣ
ΘΕΡΜΑΣΤΡΕΣ ΕΙΔΙΚΕΣ ΔΙ Α ΜΙΚΡΟΥΣ ΧΩΡΟΥΣ
Εἰς ποικιλίαν μεγάλην καί πολύ καλές τιμές
ΠΑΡΙΣ ΠΕΤΡΙΔΗΣ
ΚΑΝΑΚΑΡΗ 114 — ΤΗΛ. 51—53

Fiat 124

ΕΙΜΑΙ Η ΦΙΑΤ 124
Ἔτρεξα μέχρι σήμερα ἑκατομμύρια χιλιόμετρα σέ δλα τά κλίματα γιά νά εἶμαι τέλεια γιά σάς. Εἶμαι 65 CV SAE, τά 8 φορολογησίμων ἵππων. Ἔχω διακόφρενα καί στούς 4 τροχούς — Μέ τόν λεβιέ στό πάτωμα — 4 ταχύτητες ἀπολύτως συγχρονισμένες — Γιά 5 ἄτομα μέ θέρμασιν καί πλήρη ἀερισμόν - 4 πόρτες-Καταναλίσκω λίγα καύσιμα-Εἶμαι πολυτελέστατη καί ...
ΘΑ ΜΕ ΒΡΗΤΕ·
ΦΙΑΤ ΑΥΤΕΛΛΑΣ
Ἁγίου Ἀνδρέου 93 Πάτραι Τηλέφ. 41-28
Ἀποκλειστική Ἀντιπρόσωποι Πελοποννήσου — Αἰτωλοακαρνανίας καί Ἠπείρου