

ΕΙΔΗΣΕΙΣ ΣΧΟΛΙΑ ΠΑΡΑΤΗΡΗΣΕΙΣ

Γράμματα από την Αθήνα

ΑΘΗΝΑΙ (Ιδιαίτερα ανταπόκρισις) Ο διεθνής τύπος σχολιάζει με ένδιαφέρον την άποψή του...

ΕΓΕΝΕΤΟ ΣΕΜΝΗ ΕΟΡΤΗ ΕΙΣ ΤΗΝ ΣΧΟΛΗΝ ΜΑΘΗΤΕΙΑΣ ΑΥΤΟΚΙΝΗΤΩΝ

Ιδιαίτερα χαρά νοιώσαμε την περασμένη Τρίτη όσο είχαμε την τιμή να παρερευθώμε στην σεμνή σχολική γιορτή...

ΨΥΓΕΙΑ ELCO ΑΝΔΡΕΑΣ ΑΛΕΞΟΠΟΥΛΟΣ Πλατ. Γεωργίου Α. 55 Τηλ. 39-00

ΝΕΟΙ ΑΡΧΗΓΟΙ Γ.Ε.Ν. - Γ.Ε.Α Κατόπιν αποφάσεως του Ανωτάτου Συμβουλίου...

ΠΛΥΝΤΗΡΙΑ ELCO ΑΝΔΡΕΑΣ ΑΛΕΞΟΠΟΥΛΟΣ Πλατ. Γεωργίου Α. 55 Τηλ. 39-00 ΠΑΤΡΑΙ

Α. Π. ΚΟΠΤΙΚΗ-ΡΑΠΤΙΚΗ ΡΟΥΛΑ ΣΙΑΔΗΜΑ Έπισης διαθέτουμε πατρών έτοιμα και επί μέτρο...

ΠΑΝΟΣ Κ. ΔΙΑΜΑΝΤΑΚΟΣ ΧΕΙΡΟΥΡΓΟΣ ΟΦΘΑΛΜΙΑΤΡΟΣ Τ. Επιμελήτης Της Πανεπιστημιακής Οφθαλμολογικής Κλινικής του QUEENS UNIVERSITY OF BELFAST

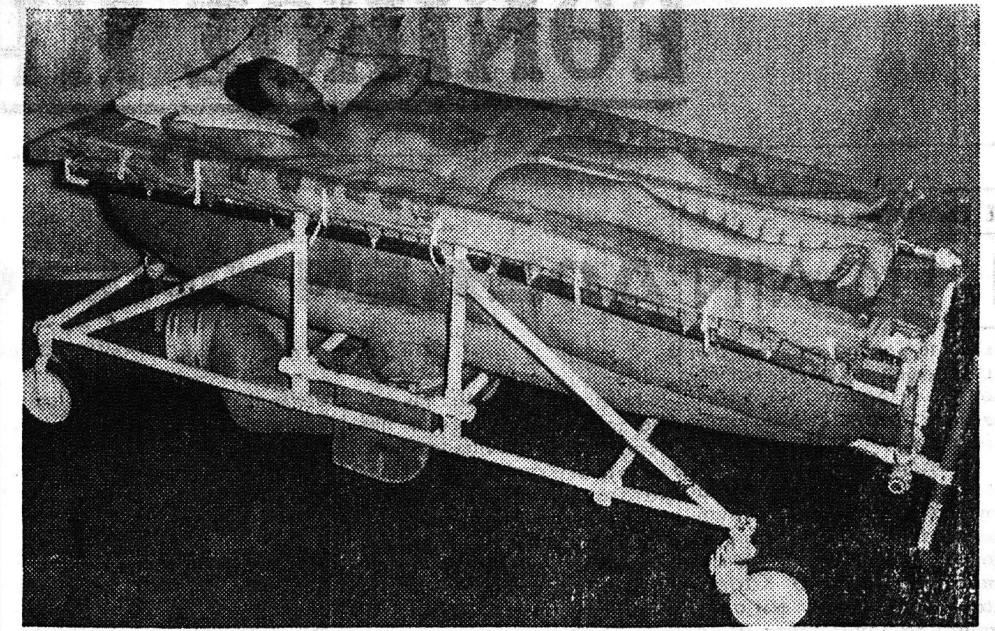

Τό Χέβερμπετ — κρεβάτι Χάβερ — τό όποϊόν εϊκόνι ζετα άνωτέρω — έπεισοθή άπό τό Βρετανικόν 'Ινστιούτον 'Ορθοπεδικής Κρατεί ένα άσθητό καιροβόμον έπάνω εις στρώμα θερμού άέρος, έπιτρέπον όυτω τήν ίσασιν σοβαρών έγκαυμάτων.

ΑΝΑΚΟΙΝΩΣΕΙΣ ΦΙΛΟΔΑΣΙΚΟΥ ΣΥΛΛΟΓΟΥ ΠΑΤΡΩΝ ΣΥΓΧΡΟΝΟΝ ΕΠΙΤΕΥΓΜΑ ΤΗΣ ΕΛΛΗΝΙΚΗΣ ΔΑΣΟΠΟΝΙΑΣ

Υπό τής 'Ελληνικής Κυβερνήσεως από κοινού μετά τό 'Εθϊκό Ταμείον και τό 'Οργάνισον Τραφικόν και Γεωργϊόν τών 'Ηνωθών 'Εθνών άρξάντο 'Εργον 81 «Μελέτη Προσπεύδουσιν 'Επιλεγισών Δασϊκών Πέριοχών από τών άρχών τό έτος 1963, άσει τό 'Οπογραφέον υπό τών ένδιαφερομένων μερών «Σχεδίον 'Εργασίας τών 6-63 ήχη εις πέρας κατά τά τέλη Δεκεμβρίου 1966.

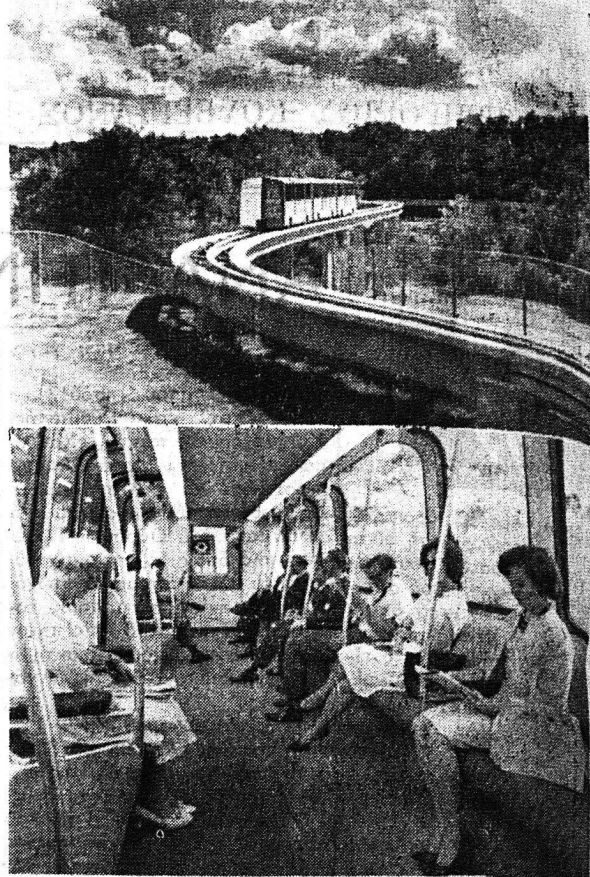

'Η 'Αμερικανική έταιρεία Τράνσιτ 'Εσπερονική έβασιν εις κυκλοφορίαν νέον πολυτελέσ και άνετον όχημα Ιπώνν με μεταφέρη 70 πρόσωπα καθήμενα και όθρια. Τό φως εϊσέρχεται άπλευρά εις τό έσωτερικόν και ή άραστήρη τών επιβατών πλήρης. Άνω μία εϊκόν τού όχηματος, τό όποϊόν εννείται έπί μίαις τροχίαις. Κάτω τό έσωτερικόν τού όχηματος.

Ιταλική ΑΓΟΡΑ ΥΠΟΔΗΜΑΤΩΝ ΜΑΙΖΩΝΟΣ 50 ΕΝΑΝΤΙ ΚΑΘ. ΕΚΚΛΗΣΙΑΣ ΕΙΣ ΤΑΣ ΤΡΕΙΣ ΜΕΓΑΛΑΣ ΛΙΘΟΥΣΑΣ ΤΟΥ ΚΑΤΑΣΤΗΜΑΤΟΣ ΜΑΣ Η ΔΙΕΥΘΥΝΣΙΣ ΚΑΙ ΤΟ ΠΡΟΣΩΠΙΚΟΝ ΣΑΣ ΠΕΡΙΜΕΝΟΥΝ ΓΙΑ ΝΑ ΣΑΣ ΕΞΥΠΗΡΕΤΗΣΟΥΝ.

Η ΟΠΕΡΑ ΠΡΟΣΙΤΗ ΔΙΑ ΤΗΣ ΤΗΛΕΟΡΑΣΕΩΣ ΛΟΝΔΙΝΟΝ. 'Ολοέν περιούσιον Βρετανικόν συνθέται άνεύθρον τήν όπερα άς μεσον εκφορμάσεως τής τέχνης τών Μετά τήν άνακοίνωσιν ότι ό Μπεν Τζαμιν Μπρίττεν πρόκειται να γράψη τήν πρώτη του όπερα, ή όποια άσείζεται εις τό μνημόστηριον «Όσεν Ούιγγκερθε» τού Λέντρν Τζαίημς, τό Μπί Μπί — ΣΙ άνεκοίνωσαν ότι έτοιμάζονται πέντε νέα όπεραι ειδικώς γραμμένα διά τήν τηλεόρασιν. Γενικώς, ό λιμπρεττίστα ει ναϊ έντελέσ νέοι εις τόμ τής όπερας. 'Όπως ό 'Ελουίν Τζέινκς συγγραφέας γνωρίσας έξομακρήν έπιτυχίαν με τήν όπερά «Αυτόκινητα» — Σ, ό Τζέιν Χόπκινς, ένας λαμπρός δραματογράφος τής τηλεόρασεως, και ό Ρόναλντ Ντόνσον, πητής. Οί συνθέται εϊναι οί Όίλφρεντ Τζέζεφς, Κρίστοφερ Γιου έλεν, Μάρκ Ουόλνιτς, Νόρμαν Καίη και: Τόν, Χατταν.

NEA ΡΑΔΙΟΕΠΙΠΛΑ GRUNDIG ΜΟΝΤΕΛΑ 1968 ΑΠΟ ΔΡΧ. 8.350 Μία σειρά ήλεκτρονικών συσκευών, που ξεπερνά κάθε μέτρο συγκρίσεως, ένας υπέρροχος συνδυασμός πολυτελους έμφανίσεως και ύψηλης άποδόσεως. Στην έκπληκτική συλλογή τής GRUNDIG δά βρήτε: ραδιόφωνα έπιτραπέζια και τρανζίστορς, μαγνητόφωνα έρασιτεχνικά και έπαγγελματικά, ραδιοέπιπλα STEREO, συσκευές τηλεοράσεως με τό ήλεκτρονικό σύστημα ΜΟΝΟΜΑΤ. GRUNDIG ΤΑ ΜΕΓΑΛΥΤΕΡΑ ΕΡΓΟΣΤΑΣΙΑ ΡΑΔΙΟΕΠΙΠΛΩΝ ΤΗΣ ΕΥΡΩΠΗΣ Αντιπρόσωπος: Γ. ΣΩΤΗΡΟΠΟΥΛΟΣ ο.ε. ΜΑΙΖΩΝΟΣ - 107 ΤΗΛΕΦ. 21-47

ΟΙΚΟΠΕΔΙΚΟΣ ΟΡΓΑΝΙΣΜΟΣ ΑΠΟΔΗΜΩΝ ΕΛΛΗΝΩΝ Σας προσφέρει εις τήν Τουριστικήν τοποθεσίαν τών ΑΓΙΩΝ ΘΕΟΔΩΡΩΝ Κορινθίας, πευκόφυτα οικόπεδα. Κάθε στρέμμα μόνον 8.500 δραχ. Χίλιες δραχμές προκαταβολή και 300 δραχμές τόν μήνα. Άπέχουν από τήν θάλασσαν 1850 μέτρα περίπου. Σπεύσατε να γίνετε και σεις γείτονες τών 'Ελλήνων τού 'Εξωτερικού. Πληροφοριαί - Έγγραφαί: κύριον ΝΙΚΟΛΑΟΝ ΜΠΑΤΑΛΗΝ 'Οδός Γ' Σεπτεμβρίου 11, 3ος όροφος, γραφεϊόν Γ' Τηλέφωνον 523-707 - ΑΘΗΝΑΣ

ΚΑΠΝΟΣΥΛΛΕΚΤΑΙ ΑΜΕΡΙΚΑΝΙΚΟΥ ΤΥΠΟΥ "ΚΥΚΛΩΝ," ΕΙΣ 3 ΤΥΠΟΥΣ ΚΑΤΑΜΑΝΚΤΙΚΗΣ ΑΠΟΔΟΣΕΩΣ ΠΕΝΤΑΕΤΗΣ ΕΓΓΥΗΣΙΣ Ζητήσατέ μας προσφοράν άνευ ύποχρεώσεως. ΤΕΧΝΙΚΑΙ ΑΝΤΙΠΡΟΣΩΠΕΙΑΙ Ε. ΔΗΜΑΚΟΠΟΥΛΟΣ Μαϊζώνος 89 - Τηλ. 46-72 - ΠΑΤΡΑΙ

ΠΑΛΤΑ - ΚΟΣΤΟΥΜΙΑ 'Ανδρικά - Παιδικά ΤΣΑΒΑΛΑΣ Σέ τιμές ΚΑΤΩ ΤΟΥ ΚΟΣΤΟΥΣ λόγω διαλύσεως 'Αριθ. Αποάσεως κ. Π. ραβέρου Πρωτοδικών 1237/67 ΑΝΑΖΗΤΗΣΑΤΕ ΑΥΤΗ ΤΗΝ ΕΤΙΚΕΤΤΑ ΣΤΙΣ ΑΙΘΕΡΕΣ ΥΠΟΔΗΜΑΤΩΝ. ΑΝΑΖΗΤΗΣΑΤΕ ΑΥΤΗ ΤΗΝ ΕΤΙΚΕΤΤΑ ΣΤΙΣ ΑΙΘΕΡΕΣ ΥΠΟΔΗΜΑΤΩΝ. ΥΓΕΙΑ + ΑΝΤΟΧΗ με ΘΑΛΑΜΟ ΕΜΑΓΙΕ Τό σκληρό λείο σαν γυαλί έπίστρωμα ΣΜΑΛΤΟΥ, ποό καλύπτει τόν χαλύβδινο θάλαμο κάθε υψογίου «ΠΙΤΣΟΣ», δέν έχει πόρους. Έτσι: ΔΕΝ ΔΙΑΠΝΟΙΖΕΤΑΙ ΑΠΟ ΤΙΠΟΤΕ ΚΑΘΑΡΙΖΕΙ Μ' ΕΝΑ ΣΚΟΥΠΙΣΜΑ ΔΕΝ ΑΠΟΡΡΟΦΑ ΟΣΜΕΣ ΔΕΝ ΘΑΜΙΝΩΝΕΙ ΠΟΤΕ ΛΑΜΠΕΙ ΚΑΘΕ ΦΟΡΑ ΠΟΥ Θ' ΑΝΟΙΞΕΤΕ ΤΟ 'ΥΓΙΕΙΟ ΣΑΣ ΚΑΙ ΜΕΝΕΙ ΕΤΣΙ ΟΣΑ ΧΡΟΝΙΑ Κ' ΑΝ ΠΕΡΑΣΟΥΝ. ΠΟΙΟΤΗΤΑΣ ΠΙΤΣΟΣ ΑΠΟ ΤΟ 1865 ΕΤΗΝ ΥΠΗΡΕΣΙΑ ΤΟΥ ΕΛΛΗΝΙΚΟΥ ΝΟΙΚΟΚΡΗΤΟΥ ΓΡΗΓΟΡΙΟΣ ΚΟΥΒΕΡΙΑΝΟΣ ΜΑΙΖΩΝΟΣ 94 - ΤΗΛ. 69-26 ΠΑΤΡΑΙ