ΠΑΤΡΙΝΟ ΚΑΡΝΑΒΑΛΙ 1976
HOTEL ASTIR

ΟΡΧΗΣΤΡΑ ΠΕΡΙΣΤΕΡΗ
ΤΡΑΓΟΥΔΙ ΜΑΡΙΑ — ΝΙΚΗ
Σ' ΕΝΑ ΔΙΕΘΝΕΣ ΡΕΠΕΡΤΟΡΙΟ
■ ΕΞΑΣΦΑΛΙΣΑΤΕ ΕΓΚΑΙΡΩΣ ΤΡΑΠΕΖΙ
■ ΑΙ ΑΙΘΟΥΣΑΙ ΜΑΣ ΔΙΑΤΙΘΕΝΤΑΙ ΔΙΑ ΧΟΡΟΥΣ, ΣΥΝΕΣΤΙΑΣΕΙΣ Κ.Λ.Π.

FIAT SEAT

Δυτελλας Α.Ε.

ΕΝΔΙΑΦΕΡΟΥΣΑ ΓΝΩΣΤΟΠΟΙΗΣΙΣ ΔΙΑ ΤΟΥΣ ΚΑΤΟΧΟΥΣ ΚΑΙ ΑΓΟΡΑΣΤΑΣ ΑΥΤΟΚΙΝΗΤΩΝ

Πρὸς ἐνημέρωσιν τοῦ ἀγοραστικοῦ κοινοῦ γνωστοποιοῦμεν τὰ ἑξῆς:

1.- Ἐπισήμως ἐξουσιοδοτημένοι, διὰ συμβολαίου, Γενικοὶ Ἀντιπρόσωποι, (πρῶτο χέρι), τῶν ἐργοστασίων FIAT-SEAT, ἐν Πάτραις, εἴμεθα μόνον ἡμεῖς διὰ τὴν Πελοπόννησον, Αἰτωλοακαρνανίαν καὶ Ἤπειρον.

2.-Μόνον ἡ παρεχομένη μέσῳ ἡμῶν ἐγγύησις καλῆς λειτουργίας τῶν αὐτοκινήτων FIAT-SEAT εἶναι ἔγκυρος, καὶ ἐπισήμως ἀναγνωρίζεται Πανελληνίως καὶ διεθνῶς παρὰ τῶν ἐργοστασίων, χορηγουμένη διὰ 6 μῆνας, ἀνεξαρτήτως χιλιομέτρων, καὶ καλύπτεται μέσῳ τῶν ἐξουσιοδοτημένων καὶ εἰδικευμένων Κέντρων Τεχνικῆς Ἐξυπηρετήσεως (Συνεργείων).

3.- Τὰ πωλούμενα μέσῳ ἡμῶν αὐτοκίνητα FIAT-SEAT εἰσάγονται ἀπ' εὐθείας ἀπὸ τὰ Ἐργοστάσια παραγωγῆς, καὶ ὡς ἐκ τούτου φέρουν τὴν σφραγῖδα τῆς γνησιότητος καὶ τοῦ καινουργοῦς.

4.- Τὰ πωλούμενα ἀνταλλακτικὰ μέσῳ τῶν ἡμετέρων καταστημάτων εἶναι προϊόντα γνήσια τῶν ἐργοστασίων FIAT-SEAT καὶ μόνον δι' αὐτῶν ἐγγυώμεθα τὴν ὁμαλήν, μακροχρόνιον καὶ γενικῶς καλὴν λειτουργίαν τῶν αὐτοκινήτων μας FIAT-SEAT.

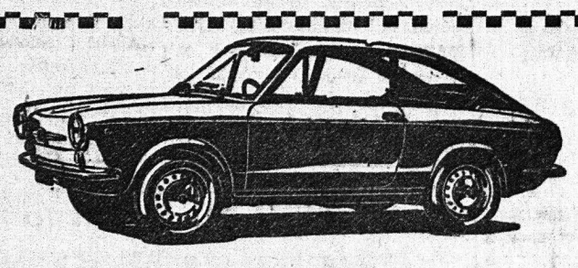

ΚΑΙΝΟΥΡΓΗ ΑΥΤΟΚΙΝΗΤΑ
FIAT - SIMCA - SEAT
POLSKI - ZASTAVA
CITROEN - LANCIA
DAIHATSU - WARTBURG
AUTOBIANCHI
ΜΕΤΑΧΕΙΡΙΣΜΕΝΑ
ΠΑΝΤΟΣ ΤΥΠΟΥ ΚΑΙ ΜΑΡΚΑΣ
ΑΓΟΡΑΙ
ΠΑΝΤΟΣ ΑΥΤΟΚΙΝΗΤΟΥ ΤΟΙΣ ΜΕΤΡΗΤΟΙΣ
ΑΝΤΑΛΛΑΓΑΙ
ΠΑΝΤΟΣ ΑΥΤΟΚΙΝΗΤΟΥ ΜΕ ΟΙΑΝΔΗΠΟΤΕ ΜΑΡΚΑΝ ΕΙΣ ΚΑΙΝΟΥΡΓΗ

Α.ΚΟΥΤΣΟΛΙΑΣ
ΓΡΑΦΕΙΑ — ΕΚΘΕΣΙΣ
ΑΓ. ΑΝΔΡΕΟΥ 136 - ΤΣΑΜΑΔΟΥ
ΤΗΛ. 321.532 —321.773—324.911

λύχνος
έργα παραδοσιακής λαϊκής τέχνης

ΡΗΓΑ ΦΕΡΡΑΙΟΥ 48—50— ΠΛΑΤΕΙΑ ΟΛΓΑΣ
('Ισόγειον Πολυκατοικίας) ΤΗΛ. 276.633

ΒΙΟΤΕΧΝΙΑ ΚΑΛΥΜΜΑΤΩΝ Η ΤΕΛΕΙΟΤΗΣ ΠΑΝ. ΜΑΝΩΛΟΠΟΥΛΟΥ

ΚΑΝΑΚΑΡΗ 176 ΦΙΛΟΠΟΙΜΕΝΟΣ ΤΗΛ. 278—738

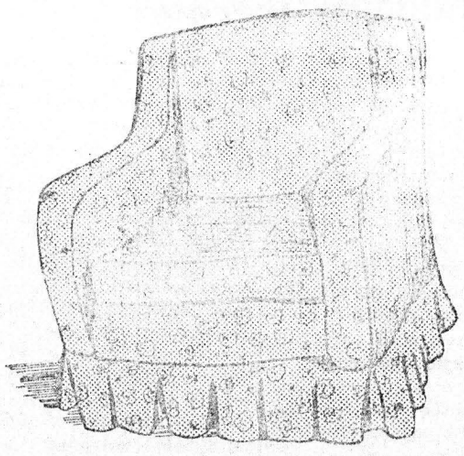

Προστατεύσατε τὰ ΣΑΛΟΝΙΑ σας ντύνοντάς τα μὲ γοῦστο καὶ μὲ τὴν τελειότητα τῆς Βιοτεχνίας μας. Τὰ κάνετε ἔτσι καινουργότερα.
Μὲ δικό σας ὕφασμα ἢ διαλέγοντες ἕνα ἀπὸ τὴ δική μας μεγάλη ποικιλία χρωμάτων
Εἶναι σὰν νὰ ἔχετε ΔΥΟ σαλόνια.
ΚΑΛΥΜΜΑΤΑ ΚΑΘΙΣΜΑΤΩΝ ΑΥΤΟΚΙΝΗΤΩΝ

ΚΑΘΑΡΙΣΤΗΡΙΑ ΠΛΥΝΤΗΡΙΑ ΜΑΓΙΚΟΝ

ΤΟ ΚΑΤΑΣΤΗΜΑ ΠΟΥ ΔΙΝΕΙ
ΠΟΛΙΤΙΣΜΟ ΣΤΟΝ ΤΟΠΟ ΜΑΣ

ΤΗΛΕΦΩΝΑ ΠΡΑΤΗΡΙΩΝ

Κορίνθου 285	Ιηλ.	277—11'
Ἱεροθέου — Παναχαϊκοῦ	»	323—66'
Ὑπηρ. Κατ' οἶκον Παραλ.	»	324—246

ΟΛΟΚΛΗΡΟΣ Ο ΠΛΗΘΥΣΜΟΣ ΥΠΟ ΕΛΕΓΧΟ ΓΙΑ ΤΟΝ ΔΙΑΒΗΤΗ

Ἐκστρατεία γιὰ τὴν πρόληψη τῶν νόσων φθορᾶς ἀρχίζει ἀπὸ τὶς ὑγειονομικὲς ὑπηρεσίες τῶν νομαρχιῶν. Ὁλόκληρος ὁ πληθυσμὸς τῆς χώρας καὶ συγκεκριμένα ὅλα τὰ ἄτομα ἡλικίας ἄνω τῶν 15 ἐτῶν, θὰ ἐλεγχθοῦν γιὰ νὰ διαπιστωθῆ ἂν πάσχουν ἀπὸ σακχαρώδη διαβήτη.

Ὁ ἔλεγχος γίνεται μὲ μιὰ ἁπλῆ μέθοδο καὶ τελείως δωρεάν. Ἤδη ἐφαρμόσθηκε σὲ ὡρισμένες περιοχὲς καὶ εἶχε ἱκανοποιητικὰ ἀποτέλεσματα. Πολλὰ ἄτομα ποὺ ἔπασχαν ἀπὸ διαβήτη καὶ δὲν τὸ ἐγνώριζαν ὑποβάλλονται τώρα στὴν κατάλληλη θεραπεία.

Ὁδηγίες γιὰ τὴν ἐφαρμογὴ τοῦ προγράμματος ἀνιχνεύσεως τῶν πασχόντων ἀπὸ σακχαρώδη διαβήτη, ἔστειλε τὸ ὑπουργεῖο Κοιν. Ὑπηρεσιῶν σὲ ὅλες τὶς ὑγειονομικὲς διευθύνσεις τῶν νομαρχιῶν.

ΑΠΟΛΥΤΗ ΕΧΕΜΥΘΕΙΑ
12 χρόνια πείρα
ΠΛΗΡΗΣ ΔΙΚΤΥΩΣΙΣ
5 δικά μας γραφεία στον ελληνικό χώρο
ΑΜΕΣΗ ΕΞΥΠΗΡΕΤΗΣΙ
4 ιδιόκτητα αυτοκίνητα
ΣΩΣΤΗ ΔΟΥΛΕΙΑ
απεριόριστες δυνατότητες συνδέσεως αποδεικτικών στοιχείων
ΣΙΓΟΥΡΟ ΑΠΟΤΕΛΕΣΜΑ
ΟΜΙΛΟΣ ΕΡΕΥΝΩΝ
ΧΑΛΚΙΑΔΑΚΗ
ΕΔΡΑ: ΟΔΟΣ ΠΑΤΡΩΝ 1ος ΠΥΡΓΟΣ ΑΘΗΝΩΝ ΤΗΛ. 77 83 514
ΑΘΗΝΑ πατησίων 14 ΤΗΛ. κέντρο 63 46 10
ΘΕΣΣΑΛΟΝΙΚΗ αριστοτέλους 14 ΤΗΛ. 26 16 36
ΠΑΤΡΑ κορίνθου 228 ΤΗΛ. 27 06 34
ΚΕΡΚΥΡΑ ι. θεοτοκη 2 (5 παρ) ΤΗΛ. 39 207
ΑΥΤΟΚΙΝΗΤΟ ραδιοτηλ. 16 789 (μεσω ΟΤΕ)
INTERNATIONAL DETECTIVES UNION

ΟΤΑΝ ΤΟ ΤΕΛΟΣ ΕΠΕΡΧΕΤΑΙ

ΤΟ ΔΙΚΑΙΩΜΑ ΕΥΘΑΝΑΣΙΑΣ

ΕΥΘΥΝΑΙ ΤΩΝ ΙΑΤΡΩΝ

ΡΩΜΗ — Μετὰ δυὸ ἐτῶν συζητήσεις, ἡ συνέλευσις τοῦ Κοινοβουλίου τῆς Εὐρώπης ἐψήφισε τὴν παρελθοῦσαν ἑβδομάδα, εἰς τὸ Στρασβοῦργον, μίαν σύστασιν, ἡ ὁποία θὰ διαβιβασθῆ πρὸς ὅλας τὰς Εὐρωπαϊκὰς κυβερνήσεις, τῆς Εὐρωπαϊκῆς Κοινότητος, «ἐπὶ τῶν νέων δικαιωμάτων τῶν ἀσθενῶν καὶ τῶν ἑτοιμοθανάτων». Ἡ διακήρυξις, ἡ ὁποία ἐψηφίσθη διὰ φανερᾶς ψηφοφορίας, διὰ ψήφων 64 ὑπέρ, 12 κατὰ καὶ 13 ἀποχάς, καλεῖ τὰς Εὐρωπαϊκὰς κυβερνήσεις νὰ λάβουν τὰ δέοντα μέτρα ὥστε νὰ ἀναγνωρισθῆ μεταξὺ τῶν λειτουργῶν τοῦ ἰατρικοῦ ἐπαγγέλματος τὸ δικαίωμα τοῦ ἀσθενοῦς νὰ ἐνημεροῦται πλήρως, ἐφ' ὅσον τὸ ζητήσῃ ἐπὶ τῆς καταστάσεώς του καὶ ἐπὶ τῆς θεραπείας εἰς τὴν ὁποίαν πρόκειται νὰ ὑποβληθῆ.

Οὕτως, οἱ ἀσθενεῖς θὰ ἔχουν τὴν δυνατότητα νὰ προπαρασκευάζωνται ψυχολογικῶς διὰ τὸν θάνατον, νὰ μὴ ἀντιμετωπίζουν μόνοι τὴν μεγάλην ὥραν. Πρὸς τοῦτο, ἰατροί, νοσοκόμοι ψυχίατροι, ἱερεῖς καὶ κοινωνικοὶ λειτουργοὶ θὰ λαμβάνουν εἰδικὴν ἐκπαίδευσιν διὰ νὰ βοηθοῦν τοὺς καταδικασμένους νὰ ἀποθάνουν ἀσθενεῖς.

Η ΝΟΜΙΚΗ ΘΕΣΙΣ

Τὸ σημαντικώτερον σημεῖον τῆς διακηρύξεως εἶναι ὅτι αἱ Εὐρωπαϊκαὶ κυβερνήσεις καλοῦνται νὰ διορίσουν εἰδικὰς ἐπιτροπὰς ἐρεύνης, αἱ ὁποῖαι θὰ μελετήσουν τὴν νομικὴν θέσιν εἰς τὴν ὁποίαν εἶναι δυνατὸν νὰ εὑρεθοῦν οἱ ἰατροὶ ἐκεῖνοι οἱ ὁποῖοι ἀρνοῦνται νὰ χρησιμοποιήσουν τὰ τεχνικὰ μέσα παρατάσεως τῆς ζωῆς ἀσθενῶν, τῶν ὁποίων ἔχει ἤδη ἀρχίσει ἡ ἐπιθανάτιος ἀγωνία καὶ τῶν ὁποίων ἡ ζωή, βάσει τῶν σημερινῶν δυνατοτήτων τῆς ἐπιστήμης, δὲν δύναται κατ' οὐδένα τρόπον νὰ διασωθῆ.

Αἱ κυβερνητικαὶ αὗται ἐπιτροπαὶ θὰ μελετήσουν, ἐπίσης, τὴν θέσιν τῶν ἰατρῶν, οἱ ὁποῖοι ἐπεμβαίνουν διὰ μέτρων ἀποσκοπούντων κατ' ἀρχὴν εἰς τὸ νὰ καταπραΰνουν τοὺς πόνους τῶν ἀσθενῶν, ἀλλὰ τὰ ὁποῖα εἶναι δυνατὸν νὰ ἐπισπεύσουν, δευτερογενῶς, τὸν θάνατον.

Τέλος, αἱ κυβερνητικαὶ ἐπιτροπαὶ καλοῦνται νὰ ἀποφασίσουν ἂν οἱ ἰατροὶ θὰ πρέπει νὰ ἀναγνωρίζουν τὴν ἐγκυρότητα τῶν ἐγγράφων δηλώσεων ἀτόμων, ἐχόντων νομικῶς σῶας τὰς φρένας, αἱ ὁποῖαι ἐπιτρέπουν εἰς τοὺς ἰατροὺς νὰ παραιτηθοῦν παντὸς μέσου παρατάσεως τῆς ζωῆς των ἐὰν σημειωθῆ μία ἀθεράπευτος παῦσις τῶν ἐγκεφαλικῶν λειτουργιῶν τους. Μὲ ἄλλους λόγους, ἐνῶ ἡ διακήρυξις δὲν ἀναγνωρίζει ρητῶς τὸ δικαίωμα τῆς εὐθανασίας ζητεῖ ἀπὸ τὰς κυβερνήσεις νὰ ἐξετάσουν ἐὰν εἶναι ὀρθὸν εἰς ἀκραίας περιπτώσεις νὰ ἀναγορίζεται εἰς τοὺς ἰατροὺς (ἀλλὰ καὶ εἰς τοὺς ἰδίους τοὺς ἀσθενεῖς, εἰς τοὺς ὁποίους πρέπει νὰ λέγεται ὅλη ἡ ἀλήθεια) τὸ δικαίωμα νὰ ἀποθνήσκουν ἢ νὰ ἀφήνουν τὸν ἀσθενῆ νὰ ἀποθάνῃ. Θέτει, δηλαδὴ ὑπὸ ἐξέτασιν τὸ ζήτημα τῆς εὐθανασίας.

«ΠΟΛΙΤ.ΚΗ»

Τόσον οἱ ἐπιστήμονες ὅσον καὶ οἱ θεολόγοι κάμνουν διάκρισιν μεταξὺ παθητικῆς καὶ ἐνεργοῦ εὐθανασίας. Ἡ πρώτη συνίσταται εἰς τὴν παραίτησιν π.χ. τοῦ ἰατροῦ ἀπὸ ὡρισμένας τεχνητὰς ἐπεμβάσεις (τοποθέτησις τοῦ ἀσθενοῦς εἰς τεχνητὸν πνεύμονα ἢ εἰς τεχνητὸν νεφρόν, π.χ.) αἱ ὁποῖαι εἶναι δυνατὸν νὰ ἀναβάλουν τὸν θάνατον δι' ὀλίγας ὥρας ἢ ἡμέρας, ἀλλὰ αἱ ὁποῖαι δὲν ὑποσχόνται τὴν ἐπάνοδον εἰς τὴν ἐνσυνείδητον ζωὴν οὐδὲ κἂν μίαν ἀνάσχεσιν τῆς ἀσθενείας. Ἡ δευτέρα, ἡ ἐνεργὸς εὐθανασία, συνίσταται εἰς χορήγησιν τῆς θανατηφόρου ἐνέσεως ἡ ὁποία ἀπαλλάσσει τὸν ἀσθενῆ ἀπὸ τοὺς πόνους ἀλλὰ καὶ κόπτει τὸ νῆμα τῆς ζωῆς του.

Τὸ θέμα εἶναι λίαν πολύπλοκον, τοῦτο δὲ κατανοοῦν καὶ οἱ συντάκτες τῆς Διακηρύξεως ἡ ὁποία ἀποφασίζει νὰ ἐπιφέρῃ τὴν ὅλην ἐπιστροφὴν τῆς ἰατρικῆς νὰ λάβῃ θέσιν ὑπὲρ τῶν ἀσθενῶν ὑπὸ τῶν ἰατρικῶν μέτρων. Οἱ Εὐρωπαῖοι θὰ ἀκολουθοῦν νὰ ἔχουν ἐμπιστοσύνην εἰς τὴν ὀρθοφροσύνην, τὴν εὐσυνειδησίαν καὶ τὸν ἀνθρωπισμὸν τῶν ἰατρῶν των, φοβοῦνται δὲ ὅτι μία αὐστηρὰ νομοθεσία θὰ προξενήσῃ περισσότερον κακὸν παρὰ καλόν. Ἡ εὐθανασία προξενεῖ πάντοτε φόβον.

ΤΑΠΕΤΣΑΡΙΑΙ
ΤΟΙΧΟΥ
ΠΑΡΕΛΗΦΘΗΣΑΝ ΝΕΩΤΕΡΑ ΣΧΕΔΙΑ ΠΛΕΝΟΜΕΝΑ — ΑΝΕΞΙΤΗΛΑ
«Β. ΜΑΡΑΓΚΟΠΟΥΛΟΣ» Α.Ε.
ΠΑΤΡΑΙ
ΠΩΛΗΣΙΣ ΛΙΑΝΙΚΗ—ΧΟΝΔΡΙΚΗ

ΕΥΕΛΙΤ
ΕΛΛΗΝΙΚΗ ΒΙΟΜΗΧΑΝΙΑ ΑΜΙΑΝΤΟΤΣΙΜΕΝΤΟΥ Α.Ε.
ΠΛΑΚΕΣ ΚΥΜΑΤΟΕΙΔΕΙΣ
ΠΛΑΚΕΣ ΕΠΙΠΕΔΕΣ
ΣΩΛΗΝΕΣ ΑΠΟΧΕΤΕΥΣΕΩΣ
ΑΓΩΓΟΙ ΑΕΡΙΣΜΟΥ
ΤΑ ΤΕΛΕΙΟΤΕΡΑ ΠΡΟΪΟΝΤΑ ΑΜΙΑΝΤΟΤΣΙΜΕΝΤΟΥ
ΑΝΔΡ. ΜΟΥΣΤΑΚΗΣ ☎ 325.665 320.579
ΑΓ. ΑΝΔΡΕΟΥ 169 & ΤΣΑΜΑΔΟΥ ● ΠΑΤΡΑΙ

SUZUKI προσπεράστε χωρίς νὰ... τρέχετε

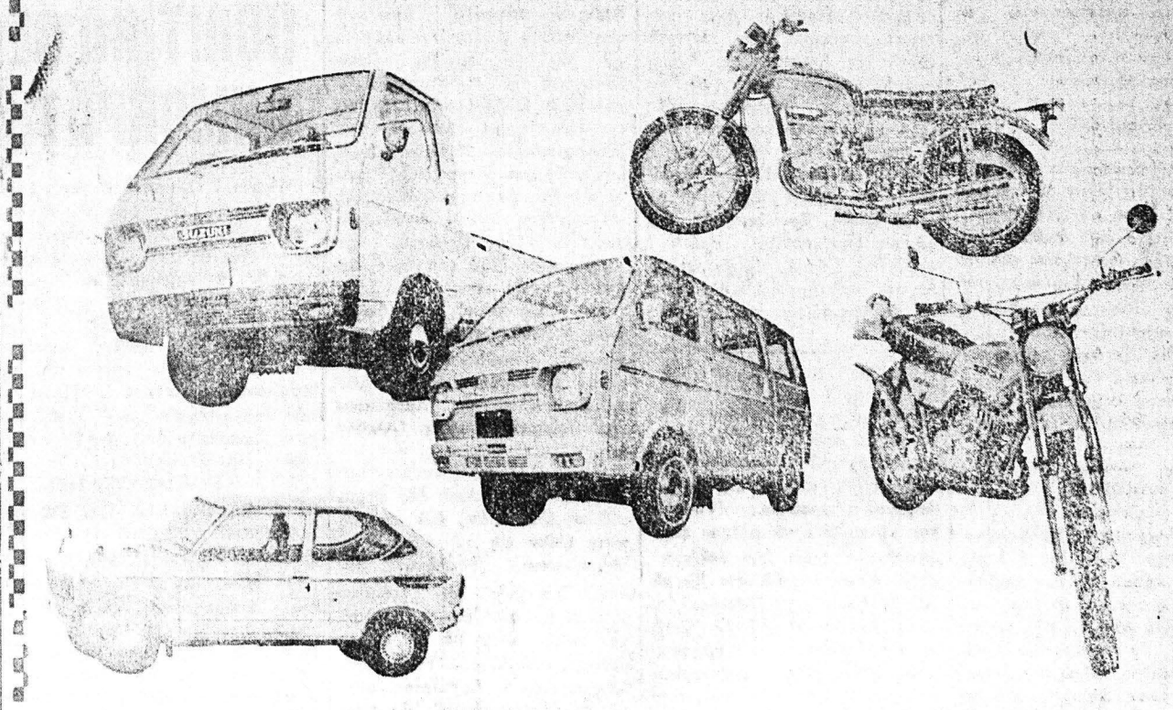

Τὸ σκληρὸ...! 1)2 τόννου κλειστὸ καὶ ἀνοιχτὸ
— Σκληρὰ γιὰ ὁποιαδήποτε δουλειά. Σκληρὰ γιὰ ὅλους τοὺς δρόμους.
— Σκληρὰ τσιγγούνικα στὴν κατανάλωση ἀπ λῆς βενζίνης.
— Ὑδρόψυκτη ἀθόρυβη μηχανὴ 550 C.C. Σασμ ἀν φούλ συγχρονιζέ, ἐπιδαπέδιος μοχλὸς 4 ταχυτήτων.
— Ψαλίδα ἀμορτισὲρ ἐμπρός
— Σοῦστες ἀμορτισέρ, διαφορικὸ πίσω (σὰν μεγάλο φορτηγό)
— Πόρτες συρταρωτὲς (τὸ κλειστό). Σκεφθῆτε οἰκονομικά. Σκεφθῆτε σωστά.
ΜΟΝΟΝ ΕΜΕΙΣ ΔΙΑΘΕΤΟΥΜΕ ΤΑ ΓΝΗΣΙΑ ΑΝΤΑΛΛΑΚΤΙΚΑ ΣΕ ΔΙΑΡΚΗ ΠΑΡΑΚΑΤΑΘΗΚΗ
ΟΔΟΣ ΑΓΙΟΥ ΑΝΔΡΕΟΥ 128 ΤΗΛΕΦ. 323567
Ἀντιπρόσωπος Ν. Ἀχαΐας ΧΡΗΣΤΟΣ ΤΣΙΝΤΩΝΗΣ