ΚΙΝΗΜΑΤΟΓΡΑΦΟΙ

ΑΕΛΛΩ 8.45—12.45 Περιπλανώμενος πιστολέρος, 'Ακ.

ΑΚΡΟΠΟΛ 8.50 —10.50—12.50 'Ο ἄνθρωπος ἀπὸ τὸ Παρίσι, 'Ακ.

ΑΧΙΛΛΕΙΟΝ 8.50 — 10.50—12.50 Οἱ 2 ληστaί, 'Ακ.

ΑΡΜΟΝΙΑ 6—12 'Ο πύργος τῶν βρυκολάκων, 'Ακ.

ΑΝΟΙΞΙΣ 'Ο κεραυνὸς τοῦ Καράτε, 'Ακατ.

ΕΡΜΗΣ 6—12 Γυμνές 'Αφροδίτες τοῦ Καράτε, 'Ακ.

ΕΛΙΤ 6.20 — 12.15 Κλέφτες σάν καί μᾶς, 'Ακ.

ΖΕΝΙΘ 8.45—12.30 7 αἰνίγματα γιὰ τὸν Ντέτεκτιβ Χάρρυ, 'Ακατ.

ΡΕΞ 5.30— 12.15 Τὸ ὄνομά του ἦταν κεραυνὸς, 'Ακατ.

ΜΙΝΙ ΡΕΞ 5.30—12.15 Κορίτσια γιὰ ἔρωτα, κορμιὰ γιὰ τὸ κρεββάτι, 'Ακατ.

ΙΝΤΕΑΛ 5.30—12.15 Οἱ πονηριές τῆς Μαλίτσας, 'Ακατ

ΠΑΛΛΑΣ 6.30— 12.15 Παίζοντας σέ δύο κρεββάτια, 'Ακ

ΚΑΜΕΛΙΑ 8.45—12.45 Αἱματοβαμμένα Κόλτ, 'Ακατ.

ΦΑΡΜΑΚΕΙΑ

ΑΠΟΓΕΥΜΑ

Καρατζᾶς Α. Κορίνθου 228, Μουστάκη — Γεωργίου Πλ. Ὄλγας, Πουλίδας Π. Κορίνθου —Κανάρη, Ρηγοπούλου 'Ελ. Πατρέως 52, Τζουραμάνης Ἐ. Γεροκωστοπούλου 26

ΔΙΑΝΥΚΤΕΡΕΥΟΝΤΑ

Ματθαίου Γ. Ἕλλ. Στρατιὼτου 17, Παγιάννης Κ. Κορίνθου 266

ΕΛΙΤ
ΣΗΜΕΡΟΝ 6.20—12.15
ΚΛΕΦΤΕΣ ΣΑΝ ΚΑΙ ΜΑΣ
ΕΓΧΡΩΜΟΝ—Α. ΠΡΟΒΟΛΗ
ΜΕ ΤΟΝ ΚΗΝ ΚΑΡΡΑΙΝΤΙΝ

ΑΕΛΛΩ
ΣΗΜΕΡΟΝ 8.35—12.45
ΠΕΡΙΠΛΑΝΩΜΕΝΟΣ ΠΙΣΤΟΛΕΡΟΣ
ΕΓΧΡΩΜΟΝ
ΜΕ ΤΟΝ ΚΛΙΝΤ ΙΣΤΒΟΥΝΤ

ΠΑΛΛΑΣ
ΣΗΜΕΡΟΝ 6.30—12.15
ΣΕΞ ΠΑΡΑΓΩΓΗΣ 1976
ΠΑΙΖΟΝΤΑΣ ΣΕ ΔΥΟ ΚΡΕΒΒΑΤΙΑ
ΕΓΧΡΩΜΟΝ

ΑΘΛΗΤΙΚΟΣ ΚΗΡΥΞ

ΕΛΗΞΕ ΤΟ ΠΡΩΤΑΘΛΗΜΑ

Μέ τούς ἀγῶνες τῆς 34ης ἀγωνιστικῆς ἡμέρας ἔληξε χθές τὸ ποδοσφαιρικὸν πρωτάθλημα Ἑλλάδος 1975— 76. Πρωταθλητής ἀνεδείχθη καί τυπικῶς ὁ ΠΑΟΚ Θεσσαλονίκης. Ὑπεβιβάσθησαν εἰς τὴν Β Κατηγορίαν ὁ Παναιτωλικὸς καί ὁ Παν σερραϊκός.

Η ΤΕΛΙΚΗ ΒΑΘΜΟΛΟΓΙΑ

ΠΑΟΚ 49, ΑΕΚ 45, 'Ολυμπιακὸς 41, ΠΑΟ 38, Γιάννινα 36 Ἄρης 35, Ἐθνικὸς 29, 'Ηρακλῆς 27, Ἀτρόμητος 26, Παναχαϊκή 25, Πιερικὸς 23, Καστοριά 22, Παιονιὸς 22, 'Απόλλων 21, Παναιτωλικὸς 19, Παν σερραϊκὸς 17.

ΤΑ ΧΘΕΣΙΝΑ ΑΠΟΤΕΛΕΣΜΑΤΑ

ΠΑΝΙΩΝΙΟΣ — ΠΑΝΑΧΑΙΚΗ	0—0
Πιερικὸς —'Ηρακλῆς	4—1
Γιάννινα— ΑΕΚ	2—0
'Εθνικὸς — ΠΑΟΚ	0—4
ΠΑΟ—Παναιτωλικὸς	1—1
Ἄρης —'Απόλλων	6—0
'Ατρόμητος —Σέρραι	1—0
Καστοριά— 'Ολυμπιακὸς	1—1

ΠΑΤΡΑΙ — ΑΓ. ΔΗΜΗΤΡΙΟΣ 3—1

Νέα σημαντική νίκη ἐπέτυχε ὁ Α. Ο. Πάτραι χθές ἐπιβληθείς τοῦ Α.Ο. 'Αγ. Δημητρίου 3—1 (0—0). Τά τέρματα τῆς νικητρίας ἐπέτυχον οἱ 'Ανδριόπουλος καί Τσιμίγκατος (2)

ΟΙ ΑΛΛΟΙ ΑΓΩΝΕΣ

Προοδευτική —Χανιὰ	1—0
'Αμφιάλη —'Ορφεύς Αἰγ.	1—1
'Ηλυσσιακὸς —'Εθν. 'Αστήρ	1—3
Αἰγάλεω —Ρόδος	4—1
Λιόσια —Κορωπί	0—0
'Ελευσίνα — 'Ιωνικὸς	1—0
Καλαμάτα—Κόρινθος	4—1
Τρίπολις —Φωστὴρ	2—0
ΟΦΗ—'Ατρόμητος Π.	4—1

ΤΟ ΠΡΟ—ΠΟ

111—2ΧΧ—Χ1Χ—1112

☆

Τὸ Προκτοσεῖον Προ — Πὸ Νικ. Τζαλῆν Κορίνθου 82 διὰ τοῦ ὑπ' ἀριθμοῦ 11ΒΣ 31906 ὁμολογικοῦ συστήματος ἐπέτυχε ἕνα 13άρι δώδεκα 12άρια καί 64 11άρια.

ΑΓΩΝ ΜΕΤΑΞΥ ΚΕΤΧ — ΠΑΝΕΠΙΣΤΗΜΙΟΥ

Σήμερον Δευτέραν καί ὥραν 5 μ.μ. εἰς τὸ Στάδιον τῆς Παναχαϊκῆς θὰ διεξαχθῆ ποδοσφαιρικὸς ἀγὼν μεταξὺ τῶν ὁμάδων ΚΕΤχ καὶ Πανεπιστημίου Πατρῶν. Εἴσοδος ἐλευθέρα. Ο ἀγὼν προβλέπεται λίαν ἐνδιαφέρον.

Β' ΕΡΑΣΙΤΕΧΝΙΚΗ

Λάππα —Βραχνέϊκα	3—1
Πεῖρος 'Ισώματος —'Αχιλλεύς Καισαριῶν	3—7

Τά τέρματα τῆς νικητρίας ἐπέτυχον οἱ Μπούλης 2, Δημακόπουλος 2, Μπουλούμπασης 2 καί Σταυρόπουλος.

Γ' ΕΡΑΣΙΤΕΧΝΙΚΗ

'Ιθάκη—Καμίνια	5—0
Λακιάπετρα —Ριόλος	5—3
Νιφορέϊκα —Νίκη Λουσικῶν	5—2

ΤΟ ΜΠΑΣΚΕΤ

Διὰ τὸ πρωτάθλημα Β' κατηγορίας. 'Απόλλων —Ἰωνικὸς 83—61.

ΔΙΑΜΑΡΤΥΡΙΑ ΣΥΝΟΙΚΙΩΝ

Συνέχεια ἐκ τῆς 1ης σελίδος

ρονται νὰ παρατηθοῦν.

'Η ἀστική συγκοινωνία πρέπει νὰ δοθῆ εἰς τὸν Δῆμον. Τὸ στ εἶναι μονοπώλιον 60 ἀνθρώπων.

Τά τέλη καθαριότητος τὰ καθορίζει ἠλεκτρονικὸς ἐγκέφαλος Καί ἄν ὁ ἐγκέφαλος αὐτὸς πάθη μηνιγγίτιδα καί γράφει ὅ,τι θέλει τότε τί γίνεται;

Ἄν ὁ Γλαῦκος δέν ἐπιστραφῆ εἰς τὸν Δῆμον τοῦτο θά σημαίνη ὅτι δέν ἔχομεν βουλευτὰς παρὰ μόνον διὰ νὰ παίρνουν τὸν μισθόν των. Κατήργησαν ἀπὸ τοὺς χουντικοὺς νόμους μόνον μερικούς καί ἄφησαν ἐκείνους πού εἶναι στά μέτρα τους.

Δέν κάνομε πολιτικήν. 'Ασκοῦμε ἁπλῶς κριτικήν.

Καθωρίσθη γενικά ὅτι διά τέλη καθαριότητος καί δημοτ. φωτισμοῦ τά σπίτια θά πληρώνουν 14 δραχμὲς τὸ τετραγωνικὸν καί τά καταστήματα 22 ἀσχέτως θέσεως. Αὐτὸ δημιουργεῖ ἀδικίας. 'Εξισώθησαν πλουσιοι καί πτωχοί. Δέν ἄφησαν τὸν Δῆμον νὰ καθορίση πόσα πρέπει νὰ πληρώνη ὁ καθεῖς. Ἄρα δέν ἔχομεν δημοκρατίαν.

Δέν ἔχομεν ἀθλητισμὸν Τὸ 'Εθνικὸν Στάδιον δέν γίνεται. Γιατί δέν δίνει τὸ Προ — Πό; Γιατί ἐμεῖς γιὰ τὸ Προ — Πὸ μόνον κλεψιές ἀκοῦμε ἀπὸ ὡρισμένους ἐπιτηδείους.

Γιατί δέν ὁλοκληρώνεται τὸ σχέδιον Πόλεως; Γιατί δέν ἐφαρμόζεται ἡ ἴση μεταχείρισις 'Οποιος ἔχει φιλικὲς σχέσεις λύει τά θέματά του.

'Ο Δῆμος νὰ περιληφθῆ εἰς τοὺς Μεγάλους Δήμους.

Εἰς τὰ παρελθόν ἔγινον ἔργα χωρίς πρόγραμμα. Μερικά θὰ ἀναγκασθοῦμε νὰ τά καταστρέψωμεν. 'Εχάλασαν τὸν Φάρον. Εἶναι καὶ τὸ θέμα τῶν βυρσοσεβείων Χρειάζεται μέριμνα καὶ διαμαρτυρίαι.

Καταλήγω ὁ κ. Σκιαδαρέσης εἶπεν

'Η συγκέντρωσίς μας νὰ σταθῆ ὁ ὁρόσημον ἀγώνων μέ συνέχεια καί συνέπεια.

'Ακολούθως ἀνεγνώσθη τηλεγράφημα συμπαραστάσεως τοῦ 'Εργατικοῦ Κέντρου Πατρῶν.

Ο κ. ΔΗΜΑΡΧΟΣ

Ἐν συνεχείᾳ ἔλαβε τὸν λόγον ὁ Δήμαρχος κ. Θ. Ἄννινος, ὁ ὁποῖος βασικῶς εἶπε τά ἑξῆς:

Εἶμαι ἀπογοητευμένος διότι ἐπί σειράν ἐτῶν τίποτε τὸ σοβαρὸν δέν ἔγινε εἰς τὴν πόλιν μας. 'Εκτὸς ἀπὸ τὸ Πανεπιστήμιον. 'Αντιθέτως εἴχαμε τὸν «Γλαῦκον» καί μᾶς τὸν πῆραν.

'Αγωνίζομαι ἐπί ἕν ἔτος ἀλλά δύτε κατανόησιν συναντῶ οὔτε καί ὑποστήριξιν.

'Ο Δῆμος δέν μπορεῖ νὰ κάνη τίποτε διότι δέν τοῦ δίδουν τά μέσα εἴτε ἐσκεμμένως εἴτε ἀπὸ ἀνεμελειά.

Ἔδωσαν 21)2 δισεκατομμύρια διά τοὺς Δήμους τὸ 1976, ἐνῶ χρειάζωντάι διά τήν στοιχειώδη λειτουργίαν των 41)2 δισ. Λείπουν 2 δισ.

Συντάσσουν (οἱ κυβερνῶντες) νόμους μόνον περιοριστικούς.

'Ο κλασικὸς ἀθλητισμὸς ἔπαψε. Δέν φιλοξενοῦν τὴν γέφυρα Ρίου — 'Αντιρρίου χάριν τῶν ἰδιοκτητῶν τῶν φέρρυμπωτ

'Η 'Αστική συγκοινωνία εὑρίσκεται εἰς χεῖρας Δημοτῶν. Ἐζητήσαμε 6 λεωφορεῖα διά νὰ ἀσφαλίσωμεν τοὺς τόκους ἀπὸ τὰ ἀμαρτωλά χρήματα τῆς ἀποζημιώσεως τοῦ Γλαύκου, ἀλλά οἱ «ἁρμόδιοι» ἐφευρίσκουν δικαιολογίας, ὡς π.χ. ὅτι δέν ὑπάρχει ἀνάγκη προσθήκης λεωφορείων. 'Ενῶ ἡμεῖς εἰς τὸν Δῆμον ἔχομεν ὁλόκληρον φάκελλον ἀναφορῶν δημοτῶν πού ζητοῦν βρομολογήσεις λεωφορείων.

Μή περιμένετε τίποτε ἀπὸ τὸν Δῆμον ἄν δέν θεσμοθετηθοῦν πόροι. Τώρα δέν μᾶς δίδουν οὔτε δάνεια 'Η κατάστασις εἶναι ἀπογοητευτική. Δέν ἔχουν ἁρμοδιότητες ἡ ἐξουσίαν καί δέν μποροῦμε νὰ κάνουμε ὅ,τι ὑπεσχέθημεν. Διά τὸ σχέδιον πόλεως οὔτε κἄν ἀσχολοῦνται ὅπου τούς γράφουμε.

Περιμένουν ὅτι θά κουραστοῦμε νὰ ζητάμε. Πάντως διά τὸν Γλαῦκον δέν θά κουραστοῦμε ποτέ.

Πρέπει νὰ ἀναζητήσουμε διά τά θέματά μας κάποιαν διέξοδον. Δέν προτείνω τίποτε. Πάντως μέ τά παρακάλια δέν κάνουμε τίποτε.

Ἔχω προειδοποίηση ὅτι θά ἔχουμε συντόμως λειψυδρίαν. Οὐδέν γίνεται διά αὐτό. Γίνονται δήθεν συσκέψεις καί μᾶς κάνουν καί δήθεν ἐπισκέψεις. Ἀποτέλεσμα μηδέν. 'Η Κυβέρνησις δέν στέργει νὰ δώση λύσεις εἰς τοὺς Δήμους (καί ὄχι μόνον εἰς τὸν Δῆμον μας, ὡς διαβίβδουν τινές).

Παρακαλῶ: Νὰ φυτευθοῦν εἰς τοὺς δρόμους σας δενδρύλλια πού θά σᾶς δώσουμε καί νὰ ποτισθοῦν τά ρεῖθρα. Τόνωσα τὴν ἐπίσης τίς βιβλιοθήκες σας 'Ὅλα οἱ Δῆμοι ἔχουν τά ἴδια προβλήματα. Πρέπει νὰ εὑρεθῆ τρόπον νὰ πιέσωμεν πρὸς τὰ ἄνω.

Ο κ. Ν. ΒΓΕΝΟΠΟΥΛΟΣ

'Επίσης ὡμίλησε διά ὀλίγων ὁ βουλευτής τοῦ ΠΑΣΟΚ κ. Ν. Βγενόπουλος, ὁ ὁποῖος εἶπε ὅτι χρονίζουν τά προβλήματα τῆς αὐτοδιοικήσεως χωρίς μέλλοντα νὰ διαγράφεται εἰς τὸν ὁρίζοντα προοπτική λύσεως τοῦ λαϊκοῦ ἀπὸ τὴν σημερινήν κυβέρνησιν διότι δέν ἐκφράζει ὅτι ἔχει τοιαύτην διάθεσιν. Τὸ μόνον πού δυνάμεθα τώρα εἶναι νὰ φέρνωμε τά αἰτήματά μας εἰς τὴν Βουλήν. Αὐτὸ τὸ Κόμμα μας πού τώρα εἶναι μικρό, τὸ πράττομεν. Τώρα ἡ αὐτοδιοίκησις εἶναι ἐξάρτημα τῶν ὑπουργῶν

ΤΟ ΨΗΦΙΣΜΑ

Τέλος ὁ κ. Β. 'Ασπρούλιας ἀνέγνωσε τὸ ψήφισμα τὸ ὁποῖον ἔχει ὡς ἑξῆς:

ΤΟ ΕΚΔΟΘΕΝ ΨΗΦΙΣΜΑ

Οἱ κάτοικοι τῶν συνοικισμῶν τῆς Πάτρας 'Αμπελοκήπων, 'Ἔξω—'Ἔξω 'Αγυιᾶς, Τερψιθέας, Ζαβλάνη, Σταδίου —Μέσης 'Αγυιᾶς —Τερψιθέας, Τέρμα Κορόλου, Βλατερό, Φουρίου, Προφήτης 'Ηλίας Στρατώνων, Παμπροαστικός, Πράτσικα, Ζαρουχλεϊκαν, Ψαρφαί, 'Αη—'Απόστολοι, 'Αγ. Γεώργιος Πετρῶν, Λεύκας, Κρυὲ 'Ιτεῶν 'Εργατικὲς Κατοικίες 'Ιτεῶν, 'Αγίας Αἰκατερίνης, Συνοικ. Τέρψις, 'Αρόη, 'Αγ. Πορασκευής, Γηροκομείου, Παντοκράτορος, 'Αγ. Χαραλάμπους, 'Αγ. 'Αλεξίου, Παγώνα 'Αγ. Τριάδος,

ΑΝΤΙΜΕΤΩΠΙΖΕΤΕ ΠΡΟΒΛΗΜΑ ΝΕΡΟΥ;

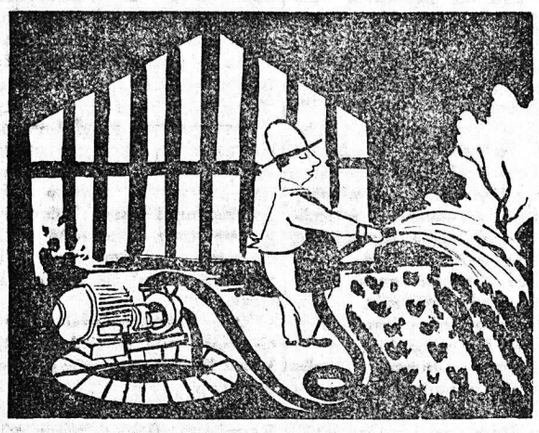

ΣΑΣ ΠΡΟΣΦΕΡΟΜΕ ΑΝΤΛΗΤΙΚΑ ΣΥΓΚΡΟΤΗΜΑΤΑ ΓΙΑ ΑΦΘΟΝΟ ΝΕΡΟ καί ΞΕΚΟΥΡΑΣΤΟ ΠΟΤΙΣΜΑ
Διαθέτομε ἀντλίες εἰδικῶν κατασκευῶν διά ἄντλησιν ἐλαιολάδου, οἴνου καί θαλασσίου ὕδατος.
ΤΟ ΣΥΜΦΕΡΟΝ ΣΑΣ ΑΠΑΙΤΕΙ ΝΑ ΜΑΣ ΣΥΜΒΟΥΛΕΥΘΗΤΕ ΠΡΙΝ ΚΑΤΑΛΗΞΕΤΕ ΕΙΣ ΑΓΟΡΑΝ ΑΝΤΛΗΤΙΚΟΥ ΣΥΓΚΡΟΤΗΜΑΤΟΣ
ΚΟΥΒΕΡΙΑΝΟΣ
ΗΛΕΚΤΡΙΚΑ ΕΙΔΗ—ΜΗΧΑΝΗΜΑΤΑ — ΤΕΧΝ. ΑΝΤΛΙΕΣ
ΕΡΓΑΣΤΗΡΙΟΝ ΠΕΡΙΕΛΙΞΕΩΝ καί ΕΠΙΣΚΕΥΩΝ ΜΗΧΑΝΗΜΑΤΩΝ
ΠΑΝΤΑΝΑΣΣΗΣ 9 ΠΑΤΡΑΙ ΤΗΛ 273.676 καί 276.674

ΖΕΝΙΘ
ΕΝΑΡΞΙΣ ΣΗΜΕΡΟΝ 8.45—12.30
Ο ΠΟΛΥΒΡΑΒΕΥΜΕΝΟΣ ΣΚΗΝΟΘΕΤΗΣ ΑΡΘΟΥΡ ΠΕΝΝ παρουσιάζει τὸν
ΤΖΗΝ ΧΑΚΜΑΝ
στήν συγκλονιστική δημιουργία
7 ΑΙΝΙΓΜΑΤΑ ΓΙΑ ΤΟΝ ΝΤΕΤΕΚΤΙΒ ΧΑΡΡΥ
ΕΓΧΡΩΜΟΝ ΑΚΑΤΑΛΛΗΛΟΝ
ΚΑΘΗΛΩΝΕΙ ΜΕ ΤΗΝ ΑΓΩΝΙΑ ΚΑΙ ΤΗΝ ΜΥΣΤΗΡΙΩΔΗ ΠΛΟΚΗ ΤΗΣ.
ΣΟΥΖΑΝ ΚΛΑΡΚ—ΚΕΝΝΕΘ ΜΑΡΣ

ΑΚΡΟΠΟΛ
ΣΗΜΕΡΟΝ 8.50—10.50—12.50
Ο ΖΑΝ ΛΟΥΙ. ΤΡΕΝΤΙΝΑΝ
ΑΝΝ ΜΑΡΓΚΡΕΤ
ΡΟΜΥ ΣΝΑΙΝΤΕΡ
ΣΤΗΝ ΓΙΓΑΝΤΙΑΙΑ ΓΚΑΓΚΣΤΕΡΙΚΗ ΠΕΡΙΠΕΤΕΙΑ
Ο ΑΝΘΡΩΠΟΣ ΑΠΟ ΤΟ ΠΑΡΙΣΙ
ΕΓΧΡΩΜΟΝ ΑΚΑΤΑΛΛΗΛΟΝ

ΑΧΙΛΛΕΙΟΝ
ΣΗΜΕΡΟΝ 8.50—10.50—12.50
ΠΩΛ ΝΙΟΥΜΑΝ
ΡΟΜΠΕΡΤ ΡΕΝΤΦΟΡΝΤ
ΚΑΘΡΗΝ ΡΟΣΣ
ΣΤΟ ΦΙΛΜ—ΘΡΥΛΟΣ
ΟΙ 2 ΛΗΣΤΑΙ
ΕΓΧΡΩΜΟΝ ΠΑΝΑΒΙΖΙΟΝ ΑΚΑΤΑΛΛΗΛΟΝ

ΠΑΤΡΑΪΚΟΝ ΚΕΝΤΡΟΝ ΘΑΛΑΣΣΗΣ
ΕΞΟΛΕΜΒΙΟΙ ΜΗΧΑΝΑΙ
ΣΚΑΦΗ ΑΝΑΨΥΧΗΣ
ΥΠΕΥΘΥΝΟ SERVICE
ΣΠ. ΑΤΟΛΙΚΟΣ
ΑΚΤΗ ΔΥΜΑΙΩΝ 19 Τηλ. 320.846

ΔΩΡΕΑΝ
ΖΕΣΤΟ ΝΕΡΟ ΑΠ' ΤΟΝ ΗΛΙΟ!
ΟΣΟ ΘΕΛΕΤΕ ΚΑΙ ΟΠΟΤΕ ΤΟ ΘΕΛΕΤΕ

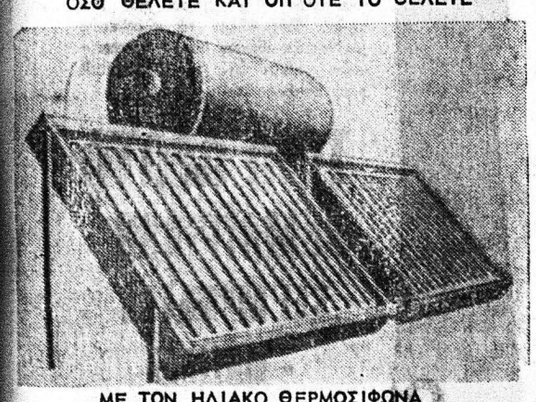

ΜΕ ΤΟΝ ΗΛΙΑΚΟ ΘΕΡΜΟΣΙΦΩΝΑ
"ΗΛΙΟΘΕΡΜΟ"
Τέλος στὶς σκοτοῦρες! Δέν χρειάζεται πιὰ νὰ ἀνασθῆνετε θερμοσίφωνες! Τὸ «ΗΛΙΟΘΕΡΜΟ» θὰ σᾶς ἔχη πάντα ζεστὸ νερὸ— χειμῶνα —καλοκαίρι!
Χρειάζεται μόνο 2 ὧρες ἡλιοφάνεια τὴν ἡμέρα! Τέλος στὴν κατανάλωση ἠλεκτρικοῦ ρεύματος!
(Γιὰ τὶς σπάνιες ἡμέρες πού εἶναι ἐντελῶς ἀνήλιες, δέν ἔχετε παρὰ νὰ γυρίσετε ἕνα διακόπτη, γιὰ νὰ θέσετε σέ λειτουργία τὸ ἐπικουρικό, ἰσχυρότατο ἠλεκτρικὸ στοιχεῖο (4 KW) τοῦ «Ἡλιοθερμου»
Τοποθετεῖται εὔκολα στὴν ταράτσα, στὴ βεράντα, στὸ μπαλκόνι ἢ στὸν κῆπο. Ἔχει διπλῆ χωρητικότητα ἀπὸ τοὺς συνήθεις θερμοσίφωνες: 120 λίτρα
Ἀντιπρόσωποι
ΑΝΔ. ΜΟΥΣΤΑΚΗΣ & Δ. ΚΟΤΤΑΡΗΣ ΟΕ
ΑΛΕΞ ΥΨΗΛΑΝΤΟΥ 245— 247 ΚΑΙ ΤΣΑΜΑΔΟΥ
ΤΗΛ. 320 —579 ΠΑΤΡΑΙ

ΑΥΤΟΚΙΝΗΤΑ ΦΟΡΤΗΓΑ
ISUZU GM
Ἑτοιμοπαράδοτα:
(Μετά ἢ ἄνευ ἀμαξώματος)

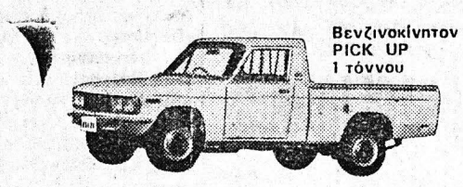

Βενζινοκίνητον PICK UP 1 τόννου

DIESEL 2,5 τόννων

ΑΝΤΙΠΡΟΣΩΠΟΣ
Θ. Γ. ΠΑΠΑΝΙΚΟΛΑΟΥ
ΑΓ. ΑΝΔΡΕΟΥ ΚΑΙ ΚΑΝΑΡΗ 20α ΤΗΛ. 322 —517 —ΠΑΤΡΑ

ΣΥΝΕΡΓΑΣΙΑ ΔΗΜΟΤΙΚΟΥ ΣΥΜΒΟΥΛΙΟΥ

ΥΑΛΟΒΑΜΒΑΞ «ΜΟΝΥΟΛ»
ΔΙΑ ΘΕΡΜΙΚΑΣ ΚΑΙ ΗΧΗΤΙΚΑΣ ΜΟΝΩΣΕΙΣ ΠΟΛΥΚΑΤΟΙΚΙΩΝ ΚΑΙ ΕΡΓΟΣΤΑΣΙΩΝ
ΓΕΝΙΚΟΣ ΑΝΤΙΠΡΟΣΩΠΟΣ
ΝΙΚΟΛΑΟΣ ΑΘ. ΣΟΙΚΡΟΠΟΥΛΟΣ
ΒΟΤΣΑΡΗ 85Α'—ΤΗΛ. 274.605—ΠΑΤΡΑΙ
ΔΙΑΡΚΗΣ ΠΑΡΑ ΚΑΤΑΘΗΚΗ

ΦΑΚΟΙ ΕΠΑΦΗΣ
Τώρα καί στήν Πάτρα οἱ περίφημοι φακοί ἐπαφῆς OTIS μέ τὸν πλέον σύγχρονο ἐξοπλισμὸ ἐφαρμογῆς καί ἐλέγχου καὶ τὸ πλέον πεπειραμένο προσωπικό.
'Αποκτήστε καί σεῖς καλλίτερη ὅραση, ὡραιότερο πρόσωπο καί λιγότερη μυωπία.
'Αποτείνεσθε:
SAM O.E.
ΜΑΙΖΩΝΟΣ 94, ΤΗΛ. 222018
'Απαραίτητος ἡ συνταγή ὀφθαλμιάτρου

ΚΗΔΕΙΑ

Τὸν πολυαγαπημένον καί σεβαστόν μας πατέρα καί πάππον

ΣΤΑΥΡΟΝ Γ. ΜΑΡΑΓΚΑΚΟΝ

ἢ ΛΑΜΠΡΟΠΟΥΛΟΝ

Θανόντα κηδεύομεν σήμερον Δευτέραν καί ὥραν 5ην μμ., ἐκ τῆς οἰκίας μας κειμένης Παντοκράτορος 53. 'Η νεκρώσιμος ἀκολουθία θά ψαλλῆ εἰς τὸν ἱερὸν Ναὸν 'Αγίου Δημητρίου Πατρῶν.
ΤΑ ΤΕΚΝΑ: Κων)νος καί 'Ελένη Μπάκα. ΟΙ ΕΓΓΟΝΟΙ: Βίκτωρ καί 'Αναστασία 'Αναγνωστοπούλου, Σπῦρος καί Μαρία Βελχιούνη, 'Ιωάννα, Χρῆστος, Σταῦρος. Νίκος Μπάκας.
ΟΙ ΔΙΣΕΓΓΟΝΟΙ: Κων)νος Νατάσσα, ΟΙ ΛΟΙΠΟΙ ΣΥΓΓΕΝΕΙΣ
Γραφ. 'Ιερῶν Τελετῶν Ι. Χαριτᾶτος καί υἱοί 'Ορέστη καί Δήμητρίου Γερμανοῦ 108 Τηλ. 277.839 καί 276.810

ΚΗΔΕΙΑ

Τὸν προσφιλῆ μας πατέρα, καί πάππον

ΓΕΩΡΓΙΟΝ ΚΑΝΕΛΛΑΤΟΝ

(Τέως Πρόεδρον 'Εργατικοῦ Κέντρου Πατρῶν)

Θανόντα εἰς 'Αθήνας, κηδεύομεν σήμερον Δευτέραν καί ὥραν 4ην μ.μ. ἐκ τοῦ 'Ιεροῦ Ναοῦ τῶν 'Αγγέλων Α' Νεκροταφείου
ΤΑ ΤΕΚΝΑ, ΟΙ ΕΓΓΟΝΟΙ, ΟΙ ΛΟΙΠΟΙ ΣΥΓΓΕΝΕΙΣ

ΕΥΧΑΡΙΣΤΗΡΙΟΝ

Εὐχαριστοῦμεν θερμῶς ὅλους ἐκείνους πού συμμερίσθησαν τὴν βαρυτάτην θλῖψιν μας, διὰ τὸν πρόωρον καὶ ἀδόκητον χαμὸν τῆς Λατρευτῆς μας Μητρός, ἀδελφῆς, θείας καὶ μάμμης.

ΕΛΕΝΗΣ ΧΗΡΑΣ ΑΝΔΡ. ΜΑΣΤΡΟΜΑΥΡΟΥ

ΤΑ ΤΕΚΝΑ: Σπῦρος καὶ Οὐρανία Μαστρομαύρου ΟΙ ΑΔΕΛΦΟΙ: 'Ανδρέας καὶ Ντάνα, Καισάρ καὶ Σοφία Λαγοθέτη, Μαρία καὶ Σπῦρος Κελοκοτσᾶς, Δημήτριος Μαστρομαύρος, Μπελίνα 'Ιω. Μπορόση, Νικολίτσα Α. Στέλλα (ἐν 'Ιταλίᾳ), Σοφία 'Ιω. 'Αντύπα, 'Αντωνία Γ. Σπηλιωτοπούλου, 'Αργυρὼ Πάν. Βεντούρα, Μαρία Δ. Δεμαρτίνου
Η ΕΓΓΟΝΗ ΟΙ ΑΝΕΨΙΟΙ ΟΙ ΛΟΙΠΟΙ ΣΥΓΓΕΝΕΙΣ
Γραφεῖα 'Ιερῶν Τελετῶν ΚΩΣΤΑ Ι. ΧΑΡΙΤΑΤΟΥ Πατρέως 84 Τηλ. 277—006, 275—858 Ἔναντι παλαιᾶς Νομαρχίας