ΕΘΝΙΚΟΣ ΚΗΡΥΞ ΠΑΤΡΩΝ

• ΙΔΡΥΤΗΣ ΑΝΔΡΕΑΣ ΒΡΗΣ • ΓΡΑΦΕΙΑ — ΤΥΠΟΓΡΑΦΕΙΑ ΦΙΛΟΠΟΙΜΕΝΟΣ 27 • ΤΗΛ. 277.384 ΚΑΙ 275.352 • ΕΤΟΣ 42 ΑΡΙΘΜΟΣ ΦΥΛΛΟΥ 2.594 • ΤΙΜΗ ΔΡΧ. 5 ΔΕΥΤΕΡΑ 31 ΜΑΪΟΥ 1976

ΠΡΟΣΕΓΓΙΣΙΣ ΕΛΛΑΔΟΣ ΤΟΥΡΚΙΑΣ ΔΙΑ ΤΟ ΕΔΑΦΙΚΟΝ

ΑΙΦΝΙΔΙΩΣ, ΑΙΣΙΟΔΟΞΙΑ ΔΙΑ ΤΟ ΚΥΠΡΙΑΚΟΝ

ΑΜΕΡΙΚΑΝΙΚΗ ΠΡΟΤΑΣΙΣ ΔΙ' ΑΠΟΚΑΤΑΣΤΑΣΙΝ ΠΡΟΣΦΥΓΩΝ

ΛΕΥΚΩΣΙΑ 31 — Τὸ Γαλλικὸν Πρακτορεῖον μετέδωσε χθὲς ἐκ Λευκωσίας, ὅτι ὡς φαίνεται βαίνει πρὸς ρύθμισιν τὸ ἐδαφικὸν πρόβλημα τῆς Κύπρου, τὸ ὁποῖον θεωρεῖται μία ἀπὸ τὰς σημαντικωτέρας πτυχὰς τοῦ Κυπριακοῦ προβλήματος.

Πράγματι ἔγινε γνωστόν, ἀπὸ καλῶς πληροφορημένας Ἑλληνοκυπριακὰς πηγὰς τῆς Λευκωσίας, ὅτι τόσον ἡ Τουρκοκυπριακὴ ἡγεσία ὅσον καὶ ἡ Κυβέρνησις τῆς Ἀγκύρας δεικνύουν τὼρα διάθεσιν νὰ συζητηθῇ τὸ ἐδαφικὸν θέμα.

Συμφώνως πρὸς τὸ Γαλλικὸν Πρακτορεῖον Εἰδήσεων ἡ Ἑλληνοκυπριακὴ πλευρὰ φαίνεται εὐνοϊκῶς διατεθειμένη διὰ τὴν ἐπανάληψιν τῶν διαπραγματεύσεων ὑπὸ τὴν προϋπόθεσιν ὅτι οἱ Τοῦρκοι θὰ δεχθοῦν νὰ ὑποβάλουν συγκεκριμένας προτάσεις.

Ἐξ ἄλλου διπλωματικὴ πηγὴ τῆς Λευκωσίας μετέδωσεν, ὅτι ἡ κυβέρνησις τῆς Τουρκίας μελετᾶ τὼρα σοβαρῶς προτάσιν τῆς ἀμερικανικῆς κυβερνήσεως νὰ ἐπιτραπῇ εἰς 30.000 περίπου Ἑλληνοκυπρίους νὰ ἐπιστρέψουν εἰς τὰς ἑστίας των εἰς τὴν παλαιὰν πόλιν τῆς Ἀμμοχώστου.

Οἱ παρατηρηταὶ τῆς Λευκωσίας πιστεύουν ὅτι τὸ εὐνοϊκὸν κλῖμα τὸ ὁποῖον ἤρχισε νὰ διαφαίνεται εἰς τὸ ἐδαφικὸν πρόβλημα τῆς Κύπρου, ἐν συνδυασμῷ μὲ μίαν πρωτοβουλίαν ὑπὸ τὸ αὐτὸ πνεῦμα, θὰ ἠδύνατο νὰ δημιουργήσῃ μίαν κατάστασιν εὐνοϊκὴν διὰ νὰ ἀρχίσῃ ἕνας πολιτικὸς διακανονισμὸς τῆς Κυπριακῆς κρίσεως.

ΑΓΚΥΡΑ 31 — Ἡ Τουρκικὴ ἐφημερὶς «Μυλιέτ» ἔγραφε χθὲς ὅτι ἡ διεθνὴς κοινὴ γνώμη εἶναι καλλίτερον ἐνημερωμένη διὰ τὰς ἑλληνικὰς ἀπόψεις ἐπὶ τῶν ἑλληνοτουρκικῶν σχέσεων καὶ ὅτι ὁ κ. Καραμανλῆς διὰ τῶν εὐστόχων χειρισμῶν του ἐπέτυχε νὰ ἐμφανίσῃ τὴν Ἑλλάδα ὡς φιλειρηνικὴν καὶ τὴν Τουρκίαν ὡς ἐπιδιώκουσαν τοὺς στόχους της διὰ τῆς βίας. Ἀτυχεῖς ἦσαν οἱ χειρισμοὶ ἐκ μέρους τοῦ κ. Ντεμιρὲλ ὁ ὁποῖος ἐνήργησε μὲ κριτήρια ἐσωτερικῆς πολιτικῆς.

Ο κ. ΛΑΣΚΑΡΗΣ ΕΙΣ ΔΙΑΣΚΕΨΙΝ ΤΗΣ ΔΟΕ

ΑΘΗΝΑΙ — Ἀναχωρεῖ αὔριον Τρίτην εἰς Γενεύην ἐπικεφαλῆς ἑλληνικῆς ἀντιπροσωπείας ὁ Ὑπουργὸς Ἀπασχολήσεως κ. Κων. Λάσκαρης, διὰ νὰ λάβῃ μέρος εἰς τὴν Παγκόσμιον Διάσκεψιν τῆς Διεθνοῦς Ὀργανώσεως Ἐργασίας καὶ εἰς τὴν Διεθνῆ Διάσκεψιν Ἀπασχολήσεως. Κατὰ τὴν διάρκειαν τῆς ἀπουσίας του τὸν κ. Λάσκαρη θὰ ἀναπληρώσῃ ὁ Ὑπουργὸς Ἐμπορικῆς Ναυτιλίας κ. Παπαδόγκωνας.

ΣΥΝΕΡΧΕΤΑΙ ΣΗΜΕΡΟΝ ΤΟ ΔΗΜ. ΣΥΜΒΟΥΛΙΟΝ

Ο ΔΗΜΟΣ ΠΕΡΙΗΛΘΕΝ ΕΙΣ ΛΙΑΝ ΔΥΣΧΕΡΗ ΘΕΣΙΝ

Τὸ Δημοτικὸν Συμβούλιον θὰ συνέλθῃ τὴν 8ην μ.μ. σήμερον εἰς νέαν συνεδρίασιν προκειμένου νὰ συζητήσῃ τὰ θέματα τὰ ὁποῖα δὲν ἐξητάσθησαν κατὰ τὴν συνεδρίασιν τῆς παρελθούσης Τρίτης.

Τὸ σπουδαιότερον θέμα εἶναι ἡ ἐκ νέου ἔκθεσις ὑπὸ τοῦ κ. Δημάρχου τῆς σημερινῆς οἰκονομικῆς καταστάσεως τοῦ Δήμου.

Ὡς γνωστὸν διὰ χθεσινῆς ἀνακοινώσεώς του ὁ κ. Ἄννινος πληροφορεῖ τοὺς δημότας ὅτι τὸ μεχρὶ τέλους Μαΐου ἔλλειμμα, μεχρὶ σήμερον δηλαδὴ ἀνέρχεται εἰς 5.360.000 δραχμὰς, ὅτι τοῦτο τέλη Ἰουνίου θὰ ἀνέρχεται εἰς 7.400.000 μόνον διὰ μισθοὺς ἡμερομίσθια συντάξεις καὶ εἰσφορὰς τοῦ Δήμου καὶ τοῦτο θὰ ἔχῃ ὡς ἀποτέλεσμα τὸ μὲν νὰ μὴ γίνῃ οἱονδήποτε νέον ἔργον, τὸ δεύτερον μὴ λάβουν οἱ ὑπάλληλοι τοῦ Δήμου τὸ δεύτερον δεκαπενθήμερον τοῦ Μαΐου. Κατὰ τὰς πληροφορίας μας ὑπάλληλοι τοῦ Δήμου ἐστάλησαν εἰς Ἀθήνας διὰ νὰ ζητήσουν καὶ λάβουν χρήματα, ἀλλὰ ἡ ἀπάντησις ἡ ὁποία τοὺς ἐδόθη ἦτο ἀρνητική.

Ἕτερα θέματα ἐπὶ τῶν ὁποίων θὰ ληφθοῦν ἀποφάσεις εἶναι τὰ κάτωθι:

Ἀνακοίνωσις ἐγγράφων τοῦ κ. Δημάρχου πρὸς τὸν Νομάρχην Ἀχαΐας καὶ τὸ Λιμενικὸν Ταμεῖον Πατρῶν, ὅσον ἀφορᾷ τὴν ἐκπροσώπησιν τοῦ Δήμου εἰς τὸ ἐν λόγῳ Ταμεῖον κλπ.

Διευκρινήσεις πρὸς τοὺς συνδημότας διὰ τὸν Νόμον 25) 1975 καὶ τὰς ἐπιπτώσεις ἐκ τούτου.

Ἀνακοίνωσις ἐγγράφων ἀφορώντων δανειοδότησιν τοῦ Δήμου Πατρέων.

Ἀνακοίνωσις ἐγγράφου Ὑπουργείου Ἐσωτερικῶν ἐπὶ αἰτήματος Δήμου, περὶ εἰδικῆς μεταχειρίσεως αὐτοῦ κατὰ τὴν κατανομὴν τῆς τακτικῆς οἰκον. ἐνισχύσεως τῶν Ο.Τ.Α. ἐκ τοῦ κρατικοῦ προϋπολογισμοῦ. Ἤτοι ἀνακοίνωσις ὅτι ἡ τοιαύτη εἰδικὴ μεταχείρισις δὲν εἶναι ἐκ τοῦ νόμου δυνατή.

Ἀνακοίνωσις ἐγγράφων ἐπὶ τῆς ἀποφάσεως Δημοτ. Συμβουλίου, ἀφορώσης εἰς ἀπόκτησιν ὑπὸ τοῦ Δήμου λεωφορείων αὐτοκινήτων τῶν ἀστικῶν λεωφορειακῶν γραμμῶν τῆς πόλεως κλπ. Δι' αὐτὴν ἀναφέρεται ὅτι ἀγορὰ λεωφορείων εἶναι ἀδύνατος διότι δὲν ὑπάρχουν θέσεις διὰ τὴν δρομολογησίν των.

Σοβαρὰ συζήτησις ἐνδέχεται νὰ διεξαχθῇ καὶ διὰ τὸ Τεχνικὸν Πρόγραμμα τοῦ Δήμου τοῦ τρέχοντος ἔτους, δοθέντος ὅτι ἡ Νομαρχία ἐπέστρεψε διὰ δευτέραν φορὰν τὸ ὑποβληθὲν ὑπὸ τοῦ Δήμου Πρόγραμμα ὕψους 250 περίπου ἑκατομμυρίων, ἐγκρίνουσα μόνον τὰ ἔργα ἐκεῖνα διὰ τὰ ὁποῖα ὑπάρχουν νομοθετημένοι πόροι καὶ ἤδη συναφθέντα δάνεια.

Σημειωθήτω ὅτι ὑπὸ τὰς συνθήκας αὐτὰς ὁ Δῆμος δὲν δύναται νὰ ἐκτελέσῃ ἔργα καὶ ἐλλείψει χρημάτων, ἀλλὰ καὶ ἐκ τοῦ λόγου ὅτι δὲν ἔχει ἐγκεκριμένον Τεχνικὸν Πρόγραμα. Ἂν καὶ εἶναι διαδικαστικῶς δυνατὸν, εὐθὺς ὡς ὁ Δῆμος ἀποκτᾷ χρήματα νὰ δύναται νὰ συντάσσῃ τεχνικὸν πρόγραμμα δι' οἱονδήποτε συγκεκριμένον ἔργον.

Ο κ. ΣΤΕΦΑΝΟΠΟΥΛΟΣ ΔΙΑ ΤΟΥΣ ΒΑΣΙΛΟΦΡΟΝΑΣ

ΑΘΗΝΑΙ — Κατὰ τὴν προχθεσινὴν συνεδρίασιν τῆς Βουλῆς, ὁ Ὑπουργὸς Ἐσωτερικῶν κ. Κ. Στεφανόπουλος, ἀναφερόμενος εἰς τὸ θέμα τῶν ἐκδηλώσεων τῶν βασιλοφρόνων εἰς τὴν χώραν, ἐδήλωσεν ὅτι τοῦτο εἶναι «ἡ δευτέρα γνώμη τοῦ λαοῦ» καὶ ἐφ' ὅσον ἡ ἐκδήλωσις γίνεται μὲ εἰρηνικὰ μέσα δὲν δύναται νὰ ἐμποδισθῇ.

ΑΠΟΡΙΑΙ

Ἐπανερχόμεθα ἐπὶ ἐρωτήματος τὸ ὁποῖον καὶ ἀλλοτε ἐθέσαμεν: Διατί δηλαδὴ τὸ Ὑπουργεῖον Δημοσίων Ἔργων καθυστερεῖ τὴν κτιριολογικὴν μελέτην ἡ ὁποία εἶναι ἀναγκαία διὰ νὰ ἀρχίσῃ ἡ ἀνέγερσις τῶν οἰκιῶν εἰς θέσιν παρὰ τὸν Γλαῦκον, ὅπου πρόκειται νὰ μεταφερθοῦν αἱ οἰκογένειαι τοῦ Οἰκισμοῦ Ἁγίας Αἰκατερίνης, ἤ, ἂν αὗται τελικῶς ἀρνηθοῦν, ἄλλοι ἄστεγοι τῆς Πόλεως ἤ τῆς περιοχῆς τῶν Πατρῶν; Εἶναι τόσον σπουδαῖον νὰ ἐπισπευσθῇ ἡ προετοιμασία αὐτὴ δι' ἕνα ἔργον τόσον σοβαρὸν διὰ τὴν Πόλιν; Καὶ ἐπειδὴ περὶ τῆς Ὑπηρεσίας Οἰκισμοῦ τοῦ Ὑπουργείου Δημοσίων Ἔργων πρὸκειται ὑπενθυμίζομεν καὶ κάτι ἄλλο: Διατί δὲν ὁλοκληροῦται ἡ ἀπαιτουμένη διαδικασία ὥστε νὰ τροποποιηθῇ τὸ πλάτος τῆς ὁδοῦ ἐπὶ τοῦ χειμάρρου Διακονιάρη ὥστε νὰ ἀρχίσουν τὰ ἔργα ἐπικαλύψεώς του καὶ μετατροπῆς τῆς μὲν ἐπιφανείας του εἰς λεωφόρον 22 μέτρων, τοῦ δὲ ὑπογείου χώρου εἰς ὑπόνομον; Πότε θὰ γίνῃ αὐτὴ ἡ τροποποίησις; Ὅταν φύγει ὁ χρόνος ἤ καὶ ἡ πίστωσις;

ΛΟΓΩ ΕΣΠΕΥΣΜΕΝΗΣ ΨΗΦΙΣΕΩΣ ΝΟΜΩΝ ΠΕΡΙ ΔΗΜΟΨΗΦΙΣΜΑΤΩΝ

ΟΞΥΤΗΣ ΕΙΣ ΤΑΣ ΣΧΕΣΕΙΣ ΚΥΒΕΡΝΗΣΕΩΣ - ΑΝΤΙΠΟΛΙΤΕΥΣΕΩΣ

ΑΘΗΝΑΙ. Ἡ ἔκδηλος ἐπιτάχυνσις ἐκ μέρους τῆς Κυβερνήσεως τῆς διαδικασίας διὰ τὴν ψήφισι τῶν προβλεπομένων ἀπὸ τὸ Σύνταγμα νόμων ἀφ' ἑνὸς διὰ τὴν διενέργεια τῶν δημοψηφισμάτων καὶ ἀφ' ἑτέρου διὰ τὴν σύστασιν τοῦ Ἀνωτάτου Εἰδικοῦ Δικαστηρίου (τὸ ὁποῖον ἐλέγχει τὰ κῦρος καὶ τὰ ἀποτελέσματα τῶν Δημοψηφισμάτων) ἔχουν προκαλέσει διάφορα σχόλια ἀλλὰ καὶ ἀνησυχίας μεταξὺ τῶν πολιτικῶν κύκλων ἰδίως δὲ τῆς Ἀντιπολιτεύσεως.

Συγκεριμένα ἡ συζήτησις διὰ τὸν νόμο περὶ διεξαγωγῆς δημοψηφισμάτων ἄρχισε προχθὲς μὲ ἐμβόλιμη συνεδρίασι τῆς Βουλῆς καὶ τελικῶς ἐψηφίσθη κατ' ἀρχήν, κατ' ἄρθρον καὶ εἰς τὸ σύνολον. Καὶ ὁ νόμος περὶ Εἰδικοῦ Δικαστηρίου —κατετέθη στὴν Βουλή— θὰ ἔχῃ ψηφισθῇ μέχρι τῆς 11ης Ἰουνίου.

Οἱ πολιτικοὶ κύκλοι ἐπισημαίνοντες αὐτὴ τὴν ταχύτητα διατυπώνουν τὴν ἄποψι μήπως ἡ κυβέρνησις ἐν ὄψει τῆς ἀνάγκης ριζικῆς ἀντιμετωπίσεως ἐθνικῶν θεμάτων ἐσωτερικῆς καὶ ἐξωτερικῆς πολιτικῆς, ἐθεώρησε ἐπιβεβλημένην τὴν ὕπαρξιν αὐτῶν τῶν δύο θεσμικῶν νόμων.

Πάντως ἐπιβάλλεται νὰ σημειωθῇ ὅτι ἀπὸ καμμιᾶ ἀπολύτως ὑπεύθυνη πλευρὰ δὲν προκύπτει τίποτα τὸ πλέον συγκεκριμένο διὰ τὴν περίπτωσι διενεργείας δημοψηφίσματος.

Τὸ μόνο πού ἀποτελεῖ πληροφορία ἀπὸ ἔγκυρες πηγὲς εἶναι ὅτι ἡ κυβέρνησις προχωρεῖ στὴν ψήφισι τῶν δύο ἀναφερθέντων νομοθετημάτων διότι τοῦτο τὸ ἐπιτάσσει τὸ Σύνταγμα. Καὶ δὲν εἶναι δυνατὸν νὰ μὴν καταρτίζωνται οἱ νόμοι πού εἶναι ἀπαραίτητοι διὰ τὴν ὁλοκληρωμένην συνταγματικὴν καὶ πολιτικὴν λειτουργίαν τῆς Πολιτείας.

Μέ τὴν ψήφισιν τοῦ νόμου διὰ τὰ δημοψηφίσματα, ἡ Κυβέρνησις ἀποκτᾷ οὐσιαστικὰ ἕνα νέον ὅπλον ἀντιμετωπίσεως

Συνέχεια εἰς τὴν 8ην σελίδα

ΠΕΡΙ ΤΑ ΓΕΓΟΝΟΤΑ

ΣΙΔΗΡΟΔΡΟΜΙΚΑ

Ἀνεκοινώθη ἀρμοδίως ὅτι, ἐγκριθὲν εἰς τὸ σύνολόν του, τίθεται εἰς ἐφαρμογὴν ἀπὸ τοῦδε τὸ νέον Πενταετές Πρόγραμμα Ἀναπτύξεως τῶν Σιδηροδρόμων, μὲ τὴν ἐπιφύλαξιν μόνον ὅτι θὰ πραγματοποιηθοῦν ἐξ αὐτοῦ τόσα ἔργα, ὅσα θὰ τὸ ἐπιτρέψουν τὰ οἰκονομικὰ τοῦ ΟΣΕ καὶ τῆς χώρας. Ἡ εἴδησις εἶναι ἀπὸ τὰς λίαν εὐχαρίστους. Αἱ Πάτραι μάλιστα εὐελπιστοῦν ὅτι ἡ ἠλεκτροκίνησις τοῦ τμήματος Ἀθηνῶν — Πατρῶν ἴσως βραδύνῃ ἐπί τι διάστημα, ὁπωσδήποτε ὅμως θὰ ἀρχίσῃ ταχέως πρῶτον ἡ διπλάτυνσις τῆς γραμμῆς ὥστε νὰ ἀποκτήσῃ τὸ διεθνές πλάτος καὶ συνεπῶς νὰ ὑπάρξῃ σύνδεσις μὲ τὸ Εὐρωπαϊκὸν δίκτυον καὶ δεύτερον ἡ κατασκευὴ διπλῆς γραμμῆς ὥστε νὰ καταστῇ δυνατὴ ἡ ἀνάπτυξις μεγαλυτέρων ταχυτήτων. Οἱ ὑπεύθυνοι τοῦ ΟΣΕ ἀσφαλῶς θὰ ἐνθυμοῦνται ὅτι πάντα ταῦτα τὰ ἔχουν ὑποσχεθῆ δημοσίᾳ καὶ ἀσφαλῶς ἀσφαλέστατα θὰ τηρήσουν τὰς ὑποσχέσεις των. Χάριν τοῦ ΟΣΕ, ἄλλωστε.

ΤΟ ΕΡΓΑΤΙΚΟΝ

Ὅτι τὸ ψηφισθὲν ἐργατικὸν νομοσχέδιον εἶναι ἀντεργατικὸν μᾶλλον παρὰ ἐργατικὸν δὲν χρειάζεται καὶ πολὺ φιλοσοφία νὰ τὸ ἀντιληφθῇ κανείς. Καὶ μόνον τὸ γεγονὸς ὅτι οἱ ἐργάται καὶ ὑπάλληλοι ἔχουν ἤδη εἰς τὴν διάθεσίν των ὀλιγώτερα μέσα διὰ νὰ ὑποστηρίζουν τὰ ἑκάστοτε αἰτήματά των, ἀρκεῖ διὰ νὰ ἑρμηνεύσῃ διὰ ποῖον ἀκριβῶς λόγον ἐξηγέρθη ἡ ἐργατοϋπαλληλικὴ τάξις καὶ διατί καὶ εἰς τὸ μέλλον θὰ ὑπάρχουν προστριβαί, ὡς ἄλλωστε ἔχει ἤδη προειδοποιήσῃ ὁ ἐργατοϋπαλληλικὸς κόσμος διὰ τῆς ἡγεσίας του. Αὐτὰ ὡς πρὸς τὴν οὐσίαν. Κατὰ τὰ λοιπὰ τὰ αἰματηρὰ γεγονότα τῆς παρελθούσης Τρίτης θοῦν ἀφ' ἑαυτά περὶ τοῦ ὅτι ὑπάρχουν πάντοτε οἱ ἀρεμισταί τούς ὁποίους ὅμως πάντες ἀπεδοκίμασαν. Τέλος δὲν ὑπάρχει ἐπίσης ἀμφιβολία ὅτι εἶναι ὀρθὴ ἡ ἄποψις ὅτι δὲν πρέπει εἰς τὰ ἐσωτερικά μας προβλήματα νὰ ἀναμιγνύωμεν ξένους διὰ νὰ μᾶς εἴπουν αὐτοί, τί εἶναι ὀρθὸν καὶ τί ὄχι ἀπὸ ὅσα συντελοῦνται εἰς τὸν Ἑλληνικὸν συνδικαλιστικὸν χῶρον. Ὁ,τιδήποτε καὶ ἂν πράττωμεν ἤ καὶ διαπράττωμεν, αὐτὸ θὰ τὸκρίνωμεν μόνοι μας. Οἱ ξένοι δὲν εἶναι ἀπολύτως ἀνεπιθύμητοι. Εἶναι ἐπίσης καὶ ὑποπτοι καὶ ἐπικίνδυνοι.

ΤΙΜΩΡΙΑ

Μετεδόθη ἀπὸ τὴν Βόννην, ὅτι «καθ' ὃν χρόνον ὁ καγκελλάριος τῆς Δυτικῆς Γερμανίας ἐπεβιβάζετο εἰς τὴν Τουρκίαν, ἡ Δυτικογερμανικὴ Τηλεόρασις μετέδιδε ἐκπομπὴν διὰ τῆς ὁποίας υἱοθετεῖται ἡ ὑπαρξις ἀνεξαρτήτου Τουρκοκυπριακοῦ κράτους καὶ προβάλλεται ἡ διχοτόμησις ὡς ἡ μοναδικὴ λύσις τοῦ Κυπριακοῦ»!! Ἡ εἴδησις δὲν θὰ πρέπει νὰ ξενίζῃ. Πρῶτον διότι εἶναι ὁλοφάνερον πλέον, ὅτι ἡ Δυτικὴ Γερμανία εἶναι ἡ ἐν Εὐρώπῃ ἐντολοδόχος τῶν Ἡνωμ. Πολιτειῶν. Δεύτερον, καλὰ νὰ μᾶς κάνουν, ἀφοῦ εἴχαμε τὴν ἀναίδειαν κάποτε τὸ 1941 νὰ ἀντισταθῶμεν εἰς κάποια στρατεύματα, τὰ ὁποῖα, τῆς Τουρκίας ἀδρανούσης καὶ χασκογελούσης εἰς βάρος τῶν Συμαχικῶν Δυνάμεων ἠθέλησαν νὰ εἰσβάλλουν εἰς τὸ Ἑλληνικὸν ἔδαφος ὑπὸ τὴν ἡγεσίαν ἑνὸς Χίτλερ!!

ΟΙ ΔΗΘΕΝ ΜΕΓΑΛΟΙ

Οἱ Ἕλληνες τῆς Ρόδου καὶ τῆς Κρήτης ἐξεδήλωσαν ἐντόνως τὴν ἀντίθεσίν των καὶ ἠμπόδισαν τὴν ἀποβίβασιν ἀνδρῶν τοῦ 6ου Στόλου εἰς τὰς νήσους των. Τὴν ἰδίαν ὥραν εἰς τὸ Πόρτσμουθ τῆς Ἀγγλίας οἱ ἐκεῖ Ἀγγλοεβραῖοι διεμαρτυρήθησαν ἐντόνως μέ κραυγὰς καὶ πινακίδας διὰ τὸν ἐκεῖ κατάπλουν σοβιετικῶν πολεμικῶν σκαφῶν. Εἰς ἀπόδειξιν προφανῶς τοῦ ὅτι ὅσο πιὸ μεγάλος εἶναι κανείς, τόσον ἀντιπαθέστερος γίνεται. Ὄχι ὅμως ἀδικαιολογήτως, ἀφοῦ εἶναι διαφανὲς πλέον ὅτι οἱ λεγόμενοι Μεγάλοι ἔχουν χωρίσει τοὺς μικροὺς εἰς σφαίρας ἐπιρροῆς διὰ νὰ τοὺς καταπιέζουν καὶ τοὺς ἐκμεταλλεύωνται.

ΠΑΡΑΠΟΝΑ

Εἰς ὅσα ἐρωτήματα ἔθεσε χθὲς δημοσίᾳ ὁ κ. Δήμαρχος διὰ τὸ πῶς θὰ ἀντιμετωπίσῃ ὁ Δῆμος Πατρέων τὰ οἰκονομικά του προβλήματα ἀφοῦ στεροῦνται χρημάτων καὶ ἔχει μεγάλα ἐλλείμματα δέν εἴμεθα οἱ ἁρμόδιοι νὰ ἀπαντήσωμεν. Ὅμως θὰ πρέπει νὰ συνομολογήσωμεν, ὅτι ὁ κ. Δήμαρχος δικαίως παραπονεῖται διότι δέν ἀπεδόθησαν εἰσέτι τὰ εἰσπραχθέντα ἀπὸ τὴν ΔΕΗ διὰ λογαριασμὸν τοῦ Δήμου Πατρέων διὰ τέλη καθαριότητος καί δημοτικοῦ φωτισμοῦ. Δέν ἀμφιβάλλομεν ὅτι λόγοι τεχνικοί ἔχουν ἐμποδίσει μέχρι τοῦδε αὐτήν τὴν ἀπόδοσιν εἰς τὸν Δῆμον τῶν χρημάτων του. Διά τοῦτο ἄλλωστε καί εἶναι βέβαιον, ὅτι ἡ ΔΕΗ θά πράξῃ ὅ,τι εἶναι δυνατὸν ἵνα καί ὁ Δῆμος ἀντιμετωπίσῃ τά γνωστά σοβαρά προβλήματά του, ἔστω καί διά προκαταβολῆς.

ΑΝΘΥΠΟΜΕΙΔΙΑΜΑΤΑ

Οἱ ἀπὸ τινος χρόνου ἀποστέλλοντες τηλεγραφήματα διαμαρτυρίας εἰς τὴν Κυβέρνησιν διά τὴν πρόθεσίν της νά ἀνεγείρῃ Ἰατρικὴν Σχολὴν εἰς ἀλ-

Συνέχεια εἰς τὴν 7ην σελίδα

ΠΡΟΣΚΕΚΛΗΜΕΝΟΣ ΤΗΣ ΕΝΩΣΕΩΣ ΣΥΝΤΑΚΤΩΝ

Ο ΥΦΥΠΟΥΡΓΟΣ Κ. Π. ΛΑΜΠΡΙΑΣ ΑΦΙΚΕΤΟ ΧΘΕΣ ΕΙΣ ΤΑΣ ΠΑΤΡΑΣ

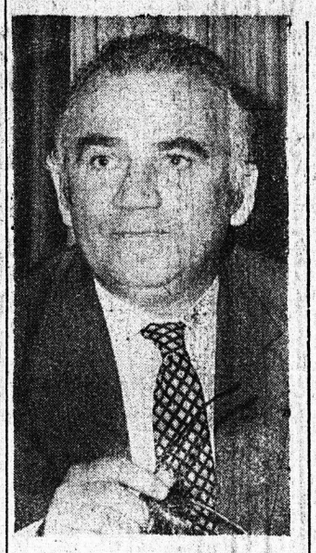

Ο κ. Π. ΛΑΜΠΡΙΑΣ
Ὑφυπουργὸς Προεδρίας

Χθὲς τὴν πρωΐαν ἀφίκετο εἰς Πάτρας ὁ Ὑφυπουργὸς Προεδρίας κ. Παν. Λαμπρίας, ὁ ὁποῖος καὶ παρέστη εἰς τὴν προγματοποιηθεῖσαν Γενικὴν Συνέλευσιν τῆς Ἑνώσεως Συντακτῶν Πελοποννήσου Ἠπείρου καὶ Νήσων.

Ὁ κ. Ὑπουργὸς ἀνέλυσε γενικώτερον τὰ προβλήματα τὰ ὁποῖα ἀντιμετωπίζει σήμερον ὁ δημοσιογραφικὸς κόσμος καὶ κατ' ἐπανάληψιν ἐξῆρε τὸ γεγονός, ὅτι οἱ δημοσιογράφοι τῆς ἐπαρχίας, ἐνῶ ἐπιτελοῦν μέγιστον ἔργον καὶ ἀποτελοῦν τοὺς ἀκρίτας τῆς δημοσιογραφίας ἐν τούτοις ἔχουν παραμεληθῆ. Ἦλθεν ὅμως ἡ ὥρα νὰ δοθῇ ἰδιαιτέρα προσοχὴ εἰς τὰ προβλήματα ἐν τῇ ἐπαρχίᾳ δημοσιογράφων τῶν ὁποίων συντόμως θὰ ἐπιλυθοῦν βασικὰ κλαδικὰ θέματα.

Τὰ αἰτήματα τῶν συντακτῶν ἐξέθεσεν ὁ πρόεδρος τῆς Ἑνώσεως Συντακτῶν κ. Ἰωάν. Καραλῆς, καθὼς καὶ ἡ παρευρισκομένη εἰς τὴν Συνέλευσιν εἰδικὸς προσκληθεῖσα πρόεδρος τῆς Ἑνώσεως Συντακτῶν Θεσσαλίας κ. Ἑλένη Κολλιοῦ.

Ὁ κ. Λαμπρίας ἀπήντησεν εἰς τὰ ἐκτεθέντα, εἰπὼν μεταξὺ ἄλλων ὅτι ἡ τηλεόρασις καὶ ἡ ραδιοφωνία εἰς τὸ ἐγγὺς μέλλον θὰ ἀναπτύξουν εὐρυτάτην δραστηριότητα, ἀναθέτουσα τὸ ἔργον αὐτὸ εἰς δημοσιογράφους τῆς ἐπαρχίας.

Β

ΑΝΑΚΟΙΝΩΣΙΣ

Γνωστοποιοῦμεν ὅτι ἀπὸ σήμερα θὰ πωλοῦνται εἰς ὅλα τὰ καλὰ καταστήματα τροφίμων, super markets, ζαχαροπλαστεῖα, ἀρτοποιεῖα κ.λ.π. οἱ νέες φρυγανιὲς ΒΟΣΙΝΑΚΗ.

Τὸ προϊὸν αὐτὸ εἶναι τὸ πρῶτο, ἀπὸ μία σειρὰ προϊόντων ποὺ θὰ ἀκολουθήσουν τοῦ νέου ἐργοστασίου τῆς ἑταιρείας, καὶ προορίζεται γιὰ τὴν παγκόσμιον ἀγορὰν καὶ γιὰ ἐξαγωγές.

Ὅπως θὰ διαπιστωθῇ, τὸ προϊὸν παρασκευάζεται βάσει αὐστηρῶν ποιοτικῶν προδιαγραφῶν καὶ δὲν ἔχει καμμία σχέση μὲ τὰ ἤδη κυκλοφοροῦντα παρεμφερῆ προϊόντα στὴν Ἑλληνικὴ ἀγορά.

Σᾶς εὐχαριστοῦμεν ποὺ ἡ συνεχὴς συμπαράστασίς σας γιὰ τὰ προϊόντα τῆς ἑταιρείας μας, ἔκαμε δυνατὴ τὴν πραγματοποίησιν αὐτοῦ τοῦ ἐπιτεύγματος στὸν χῶρο τῆς Ἑλληνικῆς Βιομηχανίας εἰδῶν διατροφῆς.

Βοσινάκη

•ΣΑΝ

ΑΠΟΦΑΣΙΣ ΤΟΥ ΛΙΜΕΝΙΚΟΥ ΤΑΜΕΙΟΥ

ΠΡΑΣΙΝΟΝ ΕΙΣ ΤΗΝ ΑΚΤΗΝ ΑΠΟ ΠΑΤΡΩΝ ΜΕΧΡΙΣ ΙΤΕΩΝ

Πληροφορούμεθα ἁρμοδίως, ὅτι ὑπὸ τῆς Λιμενικῆς Ἐπιτροπῆς ἔχει ἀποφασισθῆ κατ' ἀρχὴν ἡ πλήρης δενδροφύτευσις, ἤ δι' ἄλλου τρόπου ἀνάπτυξις πρασίνου καθ' ὅλον τὸ μῆκος τῆς ἀκτῆς κάτωθι τῆς ἐθνικῆς ὁδοῦ Πατρῶν — Πύργου (Ἀκτὴ Δυμαίων) ἀπὸ τοῦ περιφραγμένου τμήματος καὶ πέραν πρὸς δυσμὰς μέχρι τῶν Ἰτεῶν ἤτοι εἰς μῆκος 3 περίπου χιλιομέτρων.

Οἴκοθεν νοεῖται ὅτι διὰ τὴν δημιουργίαν πάρκου εἰς τὸν χῶρον αὐτὸν χρειάζεται ἡ συνεργασία κατ' ἀρχὴν μὲν τοῦ Δήμου Πατρέων, κατὰ δεύτερον δὲ καὶ τῶν ὀργανώσεων τῆς Πόλεως καὶ δὴ τῶν ἀσχολουμένων μὲ τὸ πράσινον, ὡς ὁ Φιλοδασικός, ὁ Φυσιολατρικός, οἱ Προσκοποι καὶ ἄλλοι.

Κατὰ τὰς ἰδίας πληροφορίας μας ἡ Λιμενικὴ Ἐπιτροπὴ θὰ ἀρχίσῃ ὑλοποιοῦσα τὴν ἀπόφασίν της εὐθὺς ὡς τοποθετηθοῦν εἰς αὐτὴν οἱ νέοι ἐκπρόσωποι τοῦ Δήμου.

Δέον νὰ σημειωθῇ, ὅτι ἡ ἐκλογὴ νέου ἐκπροσώπου ἀπαιτεῖ ἕνα ἀπὸ τὰ θέματα, τὰ ὁποῖα θὰ ἐξετάσῃ τὸ Δημοτικὸν Συμβούλιον κατὰ τὴν σημερινὴν συνεδρίασίν του.

ΕΝΑ ΑΡΘΡΟΝ ΕΙΣ ΤΟΥΣ ΤΑΪΜΣ

ΚΑΙ ΠΕΡΙ ΝΕΑΣ ΔΙΚΤΑΤΟΡΙΑΣ ΓΙΝΕΤΑΙ ΛΟΓΟΣ ΤΕΛΕΥΤΑΙΩΣ

ΛΟΝΔΙΝΟΝ 31. Εἰς ἄρθρον τοῦ κ. Μεντιάνο ἐξ Ἀθηνῶν, δημοσιευθὲν εἰς τοὺς χθεσινοὺς «Ταῖμς» ἀναφέρεται μεταξὺ ἄλλων, ὅτι καθ' ὃν χρόνον οἱ κομμουνισταὶ ξεσηκώνουν τὸν κόσμον ἐκτὸς τῆς Βουλῆς, (ὅπου ἡ δύναμίς των εἶναι μικρά) δημιουργεῖται ἡ σκέψις, ὅτι αἱ ταραχαὶ τῆς παρελθούσης ἑβδομάδος εἰς Ἀθήνας μπορεῖ νὰ παροτρύνουν τοὺς στρατιωτικοὺς εἰς ἕνα νέον πραξικόπημα πρᾶγμα τὸ ὁποῖον ὅμως θὰ ἔχῃ ὡς ἀποτέλεσμα μίαν εὐρυτέραν στροφὴν πρὸς τὰ ἀριστερά.

Ὁ κ. Μοντιάνο καταλήγει ὡς ἑξῆς: «Ἂν ἡ κυβέρνησις τῶν Ἀθηνῶν δὲν ἀποκαλύψει τοὺς ὀργανωτὰς τῶν ταραχῶν δὲν θὰ μάθῃ ποτὲ ἂν αὐτοὶ ποὺ τὴν ἀπειλοῦν εἶναι ἡ ἄκρα Δεξιὰ ἢ ἡ ἄκρα Ἀριστερά».

ΑΛΛΕΠΑΛΛΗΛΟΙ

ΙΣΧΥΡΟΙ ΣΕΙΣΜΟΙ ΕΙΣ ΤΗΝ ΚΙΝΑΝ

ΛΟΝΔΙΝΟΝ 31. Ἐπιστήμον