ΕΙΣ ΤΟ ΛΗΞΟΥΡΙΟΝ ΚΕΦΑΛΛΗΝΙΑΣ

Η ΑΝΑΚΟΜΙΔΗ ΤΩΝ ΛΕΙΨΑΝΩΝ ΤΟΥ ΙΕΡΕΩΣ ΠΑΝ. ΤΥΠΑΛΔΟΥ-ΜΠΑΣΙΑ

Ἀπὸ γενεᾶς εἰς γενεὰν διατρέχει ἡ φήμη διὰ τὴν ἁγιότητα τοῦ Ἱερέως Παναγῆ Μπασιᾶ ἢ Παπα—Μπασιᾶ, ὡς ἀπλούστερον ἔλεγχον οἱ χριστιανοὶ καὶ ἔφθασε μέχρι τῶν ἡμερῶν μας.

Πολλὰ θαύματα, προφητεῖαι καὶ ἀγαθοεργίαι ἀπὸ παραδόσεως, ἀλλὰ καὶ σύγχρονα ἐτέλεσε καὶ τελεῖ ὁ Ἅγιος Ἱερεὺς καὶ διὰ τοῦτο ἐπεβλήθη εἰς τὴν συνείδησιν τῶν Χριστιανῶν ὡς Θαυματουργὸς καὶ Ἅγιος.

Ἰδιαιτέρως εἰς τὸ Ληξουρίον μάθηταί, ἐργαζόμενοι, ἐπιστήμονες ὅταν διήρχοντο ἐκ τοῦ Ἱ. Ναοῦ Ἀγ. Σπυρίδωνος, ὅπου ὁ Τάφος Του μὲ εὐλάβειαν προσεκύνουν αὐτὸν καὶ ἐζήτουν τὴν βοήθειάν Του ὡς ἔπραττον τοῦτο καὶ οἱ γονεῖς των καὶ πρόγονοί των, ὅταν ὁ Ἅγιος εὑρίσκετο ἐν ζωῇ.

Κατ' ἔτος δὲ κατὰ τὴν ἐπέτειον τῆς μνήμης Του ἀφ' ἑσπέρας καὶ πρωΐας ἐτελεῖτο Ἑσπερινὸς καὶ Θ. Λειτουργία ἀπὸ τὸ ἑπόμενον ἔτος τῆς ἐκδημίας του εἰς τὸν Ἱερὸν Ναὸν τοῦ Ἁγίου Σπυρίδωνος καὶ πλήθη λαοῦ παρηκολούθουν τὰς Ἀκολουθίας.

Κατὰ καιροὺς ἐκυκλοφόρησαν βιβλία διὰ τὴν ζωήν του καὶ τὰ θαύματα τοῦ Ἁγίου Παπᾶ Μπασιᾶ καὶ ἐπιθυμία ὅλων ἦτο νὰ διενεργηθοῦν τὰ δέοντα διὰ τὴν ἐπισημοποίησιν τῆς Ἁγιότητος τοῦ ἀσιδίμου Ἱερέως Παναγῆ Μπασιᾶ.

ΑΝΑΚΟΜΙΔΗ

Ἤδη ὁ Σεβασμιώτατος Μητροπολίτης κ.κ. Προκόπιος προέβη εἰς τὴν πρώτην πρᾶξιν πρὸς τὴν κατεύθυνσιν αὐτὴν δηλαδὴ εἰς τὴν ἀνακομιδὴν τοῦ Ἱεροῦ Λειψάνου τοῦ Ἁγίου

Οὕτω τὴν 6 Ἰουνίου ἐ.ἔ. ἡμέραν Κυριακὴν μνήμη τῶν Ἁγίων Πατέρων τῆς Α' Οἰκουμενικῆς Συνόδου καθ' ἣν συνέπιπτε τὸ ἑσπέρας τῆς ἐπετείου τοῦ Ἁγίου Παναγῆ καὶ ὥραν 4 μ.μ. συμπαραστατούμενος ὑπὸ ἱερέων τῆς Πάλλης καὶ Ἀργοστολίου, ὡς καὶ Μοναζουσῶν ἐξ ὅλων τῶν Ἱερῶν Μονῶν ἔκαμε τὴν ἀνακομιδὴν τῶν Ἱερῶν Λειψάνων. Μετὰ τὸν Ἑσπερινὸν ἐπὶ τοῦ μνήματος ὁ Σεβασμιώτατος ἀφοῦ ὡμίλησε καταλλήλως διὰ τὴν ἀρετὴν καὶ τὰ θαύματα τοῦ Ἁγίου καὶ ὑπείκων εἰς τὴν ἐπιθυμίαν καὶ ἀπαίτησιν τῶν εὐσεβῶν Χριστιανῶν, διὰ τῆς σκαπάνης ἔκαμε τὸ σημεῖον τοῦ Σταυροῦ ἐπὶ τοῦ μνήματος εἰπὼν τὸ Εὐαγγελικὸν «ὁ πιστεύων εἰς Πατέρα, Υἱὸν καὶ Ἅγιον Πνεῦμα κἂν ἀποθάνῃ ζήσεται», διέταξε τοὺς ἐργάτας νὰ διανοίξουν τὸν τάφον.

Εἰς τὴν ἀνακομιδὴν παρέστησαν ὁ βουλευτὴς κ. Χαράλαμπος Μεσσάρης, ὁ Δήμαρχος Ληξουρίου κ. Παναγῆς Τρουμπέτας, ὁ κ. Ἰωάννης Γερουλάνος, συγγενὴς τοῦ Ἁγίου, ὁ Ἐπίτ. Εἰσαγγελεὺς κ. Παῦλος Δελλαπόρτας, ὁ Δ)τὴς Χωροφυλακῆς Ληξουρίου κ. Γ. Κλειδέρης μεθ' ὅλης τῆς δυνάμεως Χωροφυλακῆς διὰ τὴν τάξιν καὶ πλήθη εὐσεβῶν χριστιανῶν αὐθορμήτως κατακλύσαντα τὸν χῶρον τοῦ μνημείου, τὰς ὁδούς, τοὺς ἐξώστας καὶ τὰς στέγας τῶν πέριξ οἰκιῶν, κατὰ τὸ πλεῖστον νέοι καὶ νέαι, μαθηταὶ καὶ μαθήτριαι τῶν Γυμνασίων καὶ τῆς Σχολῆς Ληξουρίου, οἱ ὁποῖοι καὶ ἔμειναν μέχρι τοῦ πέρατος τῆς ἀνακομιδῆς, ἡ ὁποία ἐπερατώθη περὶ τὴν 9ην μ.μ.

Συγκινητικὴ ἦτο ἡ στιγμὴ κατὰ τὴν ὁποίαν ἤρχισαν νὰ διαφαίνωνται ἴχνη τοῦ φερέτρου καὶ ἄρρητος εὐωδία ἐξεπήδησε ἐκ τοῦ τάφου.

Τότε ὁ Γενικὸς Ἀρχιερατικὸς Ἐπίτροπος Πρωτοπρεσβύτερος Κων. Γκέλης κατελθὼν ἐντὸς τοῦ τάφου ἤρχισε τὴν περισυλλογὴν τῶν Ἱερῶν Λειψάνων ἀρχόμενος ἀπὸ τῆς κεφαλῆς.

Ἐξήγαγε πρῶτον τὴν κεραμίδα σπασμένην κάτωθεν τῆς κεφαλῆς ὅπου γραμμένα πέριξ τοῦ Σταυροῦ τὰ ἀρχικὰ ΙΣ—ΧΡ—ΝΙ—ΚΑ. Ἐν συνεχείᾳ σπασμένην τὴν κανδύλαν καὶ κατόπιν τεμάχια τοῦ Ἀέρος ἐπὶ τῆς Κεφαλῆς. Μετὰ βαθυτάτης συγκινήσεως παρελήφθη ἡ τιμία Κάρα ἡ ὁποία καὶ παρεδόθη εἰς τὸν Σεβασμιώτατον διὰ τῆς Ὁποίας καὶ ηὐλόγησε τοὺς Χριστιανούς. Ρίγη εὐλαβοῦς συγκινήσεως διέτρεξε τὰς καρδίας τῶν χριστιανῶν ὅταν εἶδον τὴν τιμίαν Κάραν τοῦ Ἁγίου καὶ ἐγονυπέτησαν ζητοῦντες τὴν εὐλογίαν του, ἐνῷ ἄρχισαν νὰ ψάλλουν αὐθορμήτως τὸ «Τὶς Θεὸς Μέγας ὡς ὁ Θεὸς ἡμῶν».

Ὑπὸ τὸ κράτος τῆς αὐτῆς κατανύξεως περισυνελέγησαν καὶ τὰ λοιπὰ Ἱερὰ Λείψανα τὰ ὁποῖα ἐτοποθετήθησαν εἰς ἱερὰν λειψανοθήκην καὶ προετέθησαν εἰς τὸ Ἱερὸν Ἁγίου Σπυρίδωνος πρὸς προσκύνησιν ὑπὸ τῶν Χριστιανῶν.

Διὰ τὴν γενομένην ἀνακομιδὴν συνετάγη πρακτικὸν τὸ ὁποῖον καὶ ὑπεγράφη ὑπὸ τῶν παραστάντων Σεβασμιωτάτου, ἱερέων, βουλευτοῦ Χ. Μεσσάρη, Δημάρχου κ. Π. Τρουμπέτα, κ. Ι. Γερουλάνου, κ. Π. Δελλαπόρτα. Δ)τοῦ Χωροφυλακῆς καὶ πλήθους Χριστιανῶν.

Θ. ΛΕΙΤΟΥΡΓΙΑ

Τὴν ἐπομένην 7ην Ἰουνίου ἐτελέσθη ὄρθρος ψαλλομένης τῆς Ἱερᾶς Ἀκολουθίας τοῦ Ἁγίου Παναγῆ συντεθείσης ὑπὸ τοῦ ὑμνογράφου Πολυκάρπου Κόμη, Ἱερομονάχου καὶ ἀκολούθως Θ. Λειτουργία εἰς τὴν ὁποίαν ἐχοροστάτησε ὁ Σεβασμιώτατος Μητροπολίτης, ἐλειτούργησε ὁ Ἐφημέριος π. Φώτιος Δεμπονέρας, ὡμίλησε ὁ Γεν. Ἀρχιερατικὸς Ἐπίτροπος π. Κων. Γκέλης καὶ παρέστησαν ἱερεῖς καὶ πλῆθος Χριστιανῶν.

Ἄξιοι ἐπαίνου καὶ ἐξάρσεως εἶναι οἱ ἐργάται οἱ ὁποῖοι αὐθορμήτως προσέτρεξαν νὰ διανοίξουν μετ' εὐλαβείας τὸν τάφον τοῦ Ἁγίου Παναγῆ Μπασιᾶ: Ἱερεὺς Χαράλαμπος Λουκέρης, Γεράσιμος Α. Πανταζᾶτος, Βασίλειος Γερ. Βιτωράτος, Σταῦρος Σπ. Γρηγορόπουλος, Κων)νος Γερ. Βῶρος, Φώτιος Ἀγγ. Κούτσης καὶ ἄλλοι.

Οὕτω ἐτελέσθη ἡ ἱερὰ ἀνακομιδὴ τοῦ Ἁγίου Παναγῆ ἥτις καὶ ἀνεπτέρωσε τὸ θρησκευτικὸν φρόνημα τῶν χριστιανῶν τοῦ Ληξουρίου καὶ τῆς Κεφαλληνίας.

Πληροφορούμεθα ὅτι ὁ Σεβασμιώτατος ἐτηλεγράφησε καὶ ἀνεκοίνωσε τὴν ἀνακομιδὴν εἰς τὴν Ἱερὰν Σύνοδον καὶ τοὺς ἐκ Ληξουρίου καταγομένους Ἱεράρχας Σπυρίδωνα Ρόδου καὶ Γεώργιον Κοισαριανῆς.

Θὰ ἀκολουθήσουν ἔκδοσις βιογραφίας καὶ Ἱερᾶς Ἀκολουθίας καὶ τὰ σχετικὰ ἔγγραφα πρὸς τὴν Ἱερὰν Σύνοδον καὶ τὸ Οἰκουμενικὸν Πατριαρχεῖον διὰ τὴν ἐπισημοποίησιν καὶ ἀνακήρυξιν τῆς Ἁγιότητος τοῦ Ἁγίου Παναγῆ Μπασιᾶ.

ΒΙΟΓΡΑΦΙΚΑ

Ὁ Ἅγιος Παναγῆς (Παῖσιος) Τυπάλδας Μπασιᾶς γόνος τῆς οἰκογενείας Τυπάλδου Μπασιᾶ, ἐκ τῆς ὁποίας κατάγεται ὁ Μ. εὐεργέτης τῆς νήσου Εὐάγγελος Μπασιᾶς ἐγεννήθη εἰς Ληξούριον τὸ 1801 ἐκ γονέων εὐσεβῶν τοῦ Μιχαὴλ καὶ τῆς Ρεγγίνας τὸ γένος Δελλαπόρτα. Ἔλαβεν σημαντικὴν μόρφωσιν Ἑλληνικὴν καὶ Θεολογικὴν καὶ ὡμίλει τὴν Γαλλικήν, Ἰταλικὴν καὶ ἐγνώριζε τὴν Λατινικήν. Ἐγένετο δημόσιος Διδάσκαλος ἀλλὰ παρητήθη ὅταν οἱ Ἄγγλοι ἐπίεζαν τοὺς Κεφαλλῆνας καὶ ἐδίδασκε κατ' οἶκον. Τὸ 1836 ἐχειροτονήθη ὑπὸ τοῦ τότε Ἀρχιεπισκόπου Παρθενίου Μακρῆ Διάκονος καὶ Πρεσβύτερος. Ἔκτοτε ἡ ζωή του ὅλη ἐδαπανήθη εἰς τὴν διακονίαν τῆς λατρείας καὶ τὴν ὑπηρεσίαν τῶν χριστιανῶν. Ἐλεήμων εἰς τὸ ἄκρον, κῆρυξ τοῦ Λόγου τοῦ Θεοῦ δόκιμος, Λειτουργὸς ἄριστος, ἀσκητικός, ἐξομολόγος διακριτικὸς καὶ ἐργατικὸς προσήλκυσε τὴν ἀγάπην τῶν Χριστιανῶν. Ἔλαβε ἀπὸ τοῦ Θεοῦ τὸ Χάρισμα τῆς προφητείας καὶ προέλεγε καὶ συνεβούλευε καταλλήλως. Πωλήσας τὰ ὑπάρχοντά του τὰ διένειμε εἰς τοὺς πτωχούς. Ὁ ἴδιος δὲ ἐφιλοξενεῖτο εἰς τὴν οἰκίαν τοῦ συγγενοῦς του Ἰωάννου Μαρίνου Γερουλάνου. Διετέλεσε Ἐφημέριος τοῦ Ἁγίου Σπυρίδωνος Ληξουρίου καὶ ἐν συνεχείᾳ τῆς Ἱερᾶς Μονῆς Ἁγίου Σπυρίδωνος Πλατὺ Γυαλοῦ Ληξουρίου μέχρι τῆς θανῆς του. Πιεζόμενος ὑπὸ ἀσθενείας κατὰ καιροὺς ὑπέμεινε ταύτην μετὰ ὑπομονῆς ὡς ὁ Ἀπόστολος Παῦλος. Ἐκοιμήθη τὴν 7 Ἰουνίου 1888 εἰς Ληξούριον εἰς ἡλικίαν 88 ἐτῶν. Ἐγκωμιάσθη δεόντως ὑπὸ τοῦ τότε Ἀρχιεπισκόπου Γερμανοῦ Καλλιγᾶ τοῦ μετέπειτα Ἀρχιεπισκόπου Ἀθηνῶν καὶ ὑπὸ τοῦ τότε κοθηγητοῦ Ζησίμου Γ. Π. Τυπάλδου. Ἐτάφη εἰς τὸν χῶρον τοῦ Ἁγίου Σπυρίδωνος Ληξουρίου ὅπου καὶ ἐγένετο ἡ ἀνακομιδὴ μετὰ 88 ἔτη.

ΣΠΥΡΟΣ ΜΑΝΩΛΑΤΟΣ

ΚΑΙ ΟΙ ΕΝΗΛΙΚΕΣ ΣΤΑ ΘΡΑΝΙΑ

Κάθε χρόνο περὶ τὰ τέσσαρα ἑκατομμύρια Γερμανοὶ ἐνήλικες παρακολουθοῦν 100 χιλιάδες σειρὲς μαθημάτων, ποὺ ὀργανώνουν τὰ Λαϊκὰ Πανεπιστήμια ἐνῶ περὶ τὰ 3,5 ἑκατομμύρια ἐπισκέπτες συμμετέχουν σὲ 50 χιλιάδες μεμονωμένες ἐκπαιδευτικὲς ἐκδηλώσεις. Τὸ περιεχόμενο τῆς διδασκαλίας ποικίλλει ἀπὸ περίπτωση καὶ ἐκτυλίσσεται σὲ μεγάλη ποικιλία ἐνδιαφερόντων. Π.χ. ἀρχίζει μὲ ὑποδείξεις κολλωπισμοῦ γιὰ τὶς γυναῖκες καὶ φθάνει στὴν ἐκμάθηση ξένων γλωσσῶν ἢ στὴν ἀφομοίωσή τῆς φιλοσοφίας τοῦ Σπινόζα.

Ἐξ ἄλλου, περίπου 10 χιλιάδες ἄτομα συχνάζουν σ' ὅλη τὴ διάρκεια τοῦ χρόνου, στὰ μορφωτικὰ σεμινάρια ποὺ ὀργανώνουν τὰ γερμανικὰ συνδικάτα, ἐνῶ περὶ τὶς 80 χιλιάδες ἄτομα συμμετέχουν στὰ σεμινάρια καὶ τὶς ἐκδηλώσεις τῶν ἐκκλησιαστικῶν (καθολικῶν καὶ εὐαγγελικῶν) Ἑνώσεων καὶ 150 χιλιάδες παροικολουθοῦν «μαθήματα δι' ἀλληλογραφίας».

ΕΝΑ ΑΓΓΛΙΚΟ ΑΥΤΟΚΙΝΗΤΟ
ΠΡΟΪΟΝ ΤΗΣ
BRITISH LEYLAND
AUSTIN MORRIS MARINA

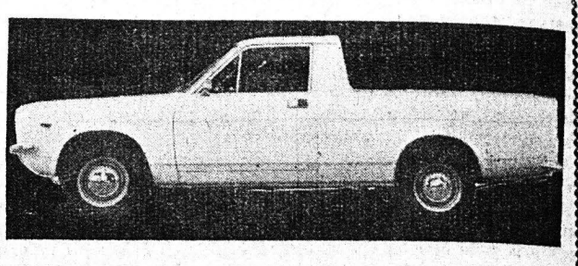

AUSTIN MORRIS MARINA

Ἕνα φορτηγάκι ἀγροτικῆς καὶ ἐπαγγελματικῆς χρήσεως.

Κατάλληλο γιὰ τὶς σκληρότερες δουλειὲς καὶ μ' ὅλες τὶς ἀνέσεις ἑνὸς πολυτελοῦς ἐπιβατικοῦ αὐτοκινήτου

Σ. ΦΙΛΙΠΠΑΚΗΣ ΟΕ

ΑΓ. ΑΝΔΡΕΟΥ 37—ΤΗΛ. 273.456, 278.136

τώρα αρχίζει ἡ ἰαπωνική πάλη!

ἤρθε τό DAIHATSU CHARMANT 1200 cc & 1400 cc

Δὲν εἶναι ἡ πρώτη φορὰ ποὺ οἱ Ἰάπωνες ἀφήνουν κατάπληκτο τὸν κόσμο μὲ τὰ βιομηχανικά τους ἐπιτεύγματα, ἰδιαίτερα στὸν τομέα τῆς αὐτοκινητοβιομηχανίας.

Πρόσφατα, ἕνα ἀγγλικὸ περιοδικὸ αὐτοκινήτου, διαπίστωσε σὲ σχετικὸ ἄρθρο του, ὅτι οἱ Ἰάπωνες «καταβροχθίζουν συνεχῶς», τὴν δυτικὴ ἀγορὰ στὸν χῶρο τῆς παραγωγῆς αὐτοκινήτων (CAR, Μάϊος 1975). Τὸ Νταϊχάτσου (DAIHATSU) Μπερλίνα ἔρχεται νὰ ἐπιβεβαιώσει βριαμβευτικὰ τὶς διαπιστώσεις αὐτές. Καὶ νὰ γιατί: Εἶναι τὸ ὁμορφότερο στὴν κατηγορία του. Εἶναι πολυτελέστατο, ἄνετο, ὑπέροχο.

Χαίρεσαι νὰ τὸ ὁδηγῆς ἢ νὰ ταξιδεύης. Καὶ χαίρονται κι αὐτοί ποὺ σέ βλέπουν (ἂν δὲν ζηλεύουν..) Τὰ ὄργανα τοῦ καντράν, ἡ σοφὴ σχεδίαση τοῦ ἐσωτερικοῦ, οἱ ταπετσαρίες, τὰ φῶτα σέ κάνουν νὰ νοιώθης ὅτι βρίσκεσαι μέσα σ' ἕνα αὐτοκίνητο ὑψηλῆς κλάσεως. Καὶ ἀπὸ τεχνικὰ χαρακτηριστικὰ συγκεντρώνει ὅ,τι καλύτερο ἔχει νὰ δείξει ἡ Ἰαπωνική καὶ παγκόσμια τεχνολογία.

Ἔχει.. Ἀλλὰ ὅ,τι καὶ νὰ σᾶς ποῦμε εἶναι λίγο.

Ἐλᾶτε νὰ τὸ δῆτε καὶ τά..ξαναλέμε.

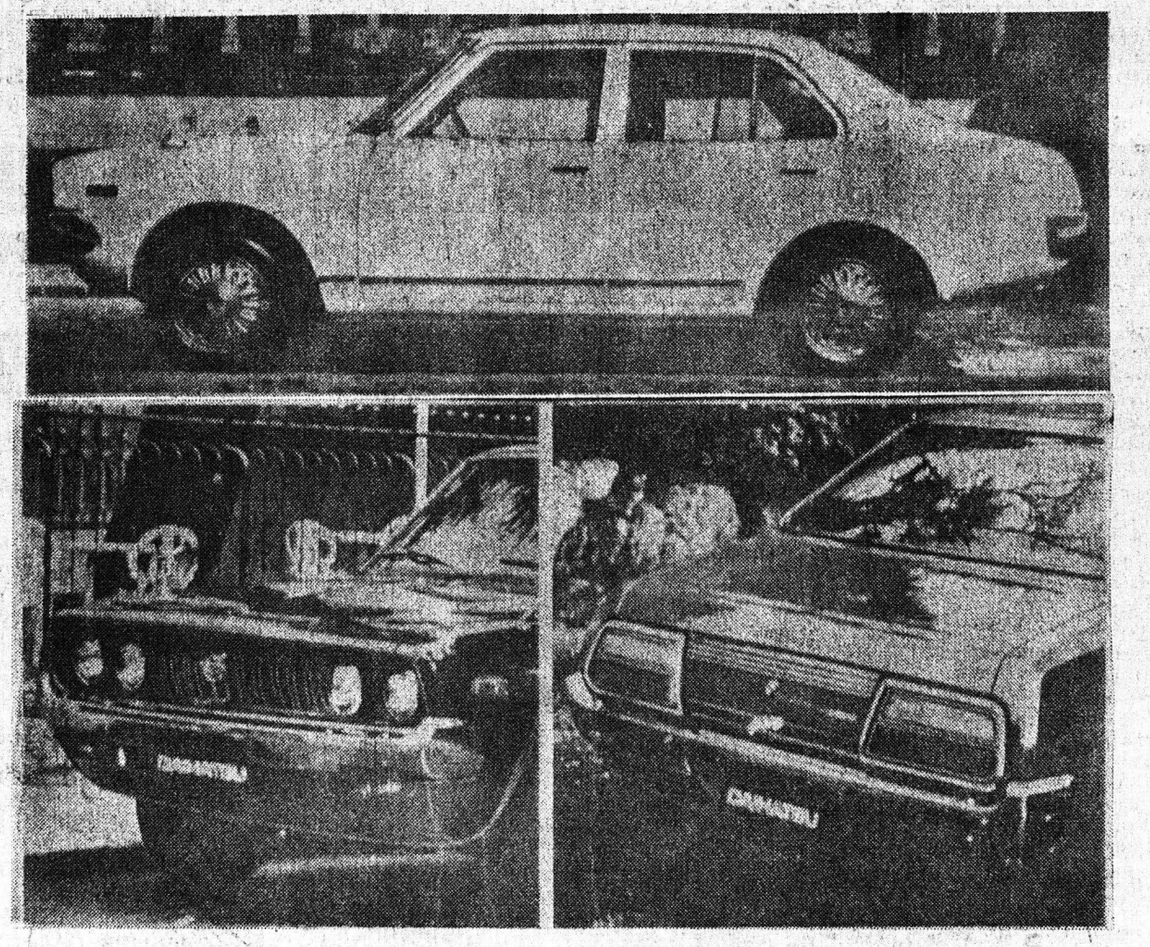

ΑΠΟΚΛΕΙΣΤΙΚΟΙ ΑΝΤΙΠΡΟΣΩΠΟΙ ΠΕΛΟΠΟΝΝΗΣΟΥ ΔΥΤ. ΣΤΕΡΕΑΣ ΚΑΙ ΙΟΝ. ΝΗΣΩΝ.

ΩΤΟΜΟΡΕΑ Α.Ε.
(Α. ΚΟΥΤΣΟΛΙΑΣ)
ΓΕΝΙΚΑΙ ΕΠΙΧΕΙΡΗΣΕΙΣ ΑΥΤΟΚΙΝΗΤΩΝ
ΑΓ. ΑΝΔΡΕΟΥ 156, ΤΗΛ. 324.911, 321.532, 321.773 — ΠΑΤΡΑΙ

Ἀντισκωριακὰ χρώματα Ὁλλανδίας
BUTI MIX
ἐναντίον τῆς σκωριάσεως τῶν σιδήρων.
ΑΠΟΚΛΕΙΣΤΙΚΟΙ ΑΝΤΙΠΡΟΣΩΠΟΙ ΚΑΙ ΕΙΣΑΓΩΓΕΙΣ
«ΠΑΓΧΡΩΜΑΤΙΚΗ»
Θ. ΤΣΟΥΝΗΣ & Δ. ΚΑΜΡΕΡΗΣ Ο. Ε.
ΑΓ. ΑΝΔΡΕΟΥ 124. ΤΗΛ. 273—935. ΠΑΤΡΑΙ

ΤΟ ΤΕΧΝΙΚΟΝ ΓΡΑΦΕΙΟ
ΒΑΣ. ΜΕΡΤΖΑΝΗ
ΚΟΡΙΝΘΟΥ 204— ΠΑΤΡΑΙ—ΤΗΛ. 273.76?

ΠΡΟΣΦΕΡΕΙ: Ἑτοιμοπαράδοτα διόροφα διαμερίσματα τῶν τριῶν δωματίων ἐμβαδοῦ 75 ἕως 85 τετραγ. μέτρων ἀρίστης κατασκευῆς ἄνευ κοινοχρήστων μὲ μεγάλες εὐκολίες πληρωμῆς, καλυπτομένων καὶ ὑπὸ δανείων εἰς τὸ εἰδυλλιακὸν προάστειον τῶν Ζαρουχλεϊκων. Ἐπίσης αἴθουσα ὁλικοῦ ἐμβαδοῦ 240 τετρ. μέτρων ἐνοικιασμένη μὲ 5.000 δραχμὲς τὸν μῆνα εἰς τὴν τιμὴν τῶν 3.200 δρ. τὸ τετρ. μέτρο

ΓΡΑΦΕΙΟΝ ΤΑΞΙΔΙΩΝ - ΤΟΥΡΙΣΜΟΥ
AQUARIUS
Νόρμαν 1 (ἔναντι ἐκκλησίας Ἁγ. Διονυσίου)
τηλ. 421500, 4 22.555
ΔΙΑΒΑΤΗΡΙΑ - ΕΙΣΙΤΗΡΙΑ ΓΙΑ ΟΛΟΝ ΤΟΝ ΚΟΣΜΟ
ΕΚΔΡΟΜΕΣ - ΤΟΥΡΙΣΜΟΣ
ΣΧΕΔΙΑΖΕΤΕ ΝΑ ΤΑΞΙΔΕΨΤΕ:
ΕΣΕΙΣ ΑΣΧΟΛΗΘΗΤΕ ΜΟΝΟ... ΜΕ ΤΙΣ ΒΑΛΙΤΣΕΣ ΣΑΣ. ΤΑ ΑΛΛΑ...
ΔΙΑΒΑΤΗΡΙΑ — ΕΙΣΙΤΗΡΙΑ — ΠΡΟΓΡΑΜΜΑΤΑ
ΕΙΝΑΙ ΔΙΚΗ ΜΑΣ ΔΟΥΛΕΙΑ

MC MARINE CENTER
• ΣΚΑΦΗ ΑΝΑΨΥΧΗΣ
• ΕΞΩΛΕΜΒΙΕΣ ΜΗΧΑΝΕΣ ΘΑΛΑΣΣΗΣ

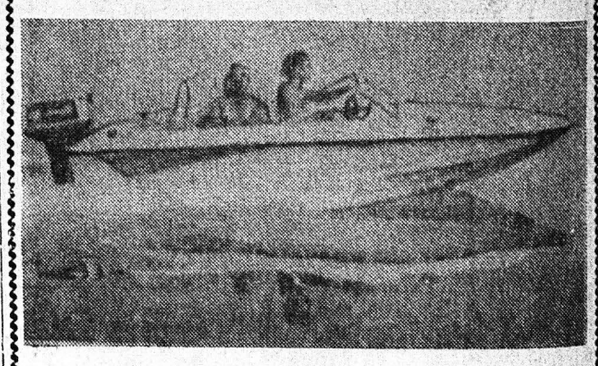

Φέρτε μας τὴν ἐξωλέμβιο μηχανή καὶ τὸ σκάφος σας γιὰ SERVICE ἐντελῶς δωρεὰν

ΑΚΤΗ ΔΥΜΑΙΩΝ 111 • ΠΑΤΡΑΙ
☎ 52.20.50, 32.82.00

ΓΙΑ ΕΝΑ ΔΡΟΣΕΡΟ ΚΑΛΟΚΑΙΡΙ

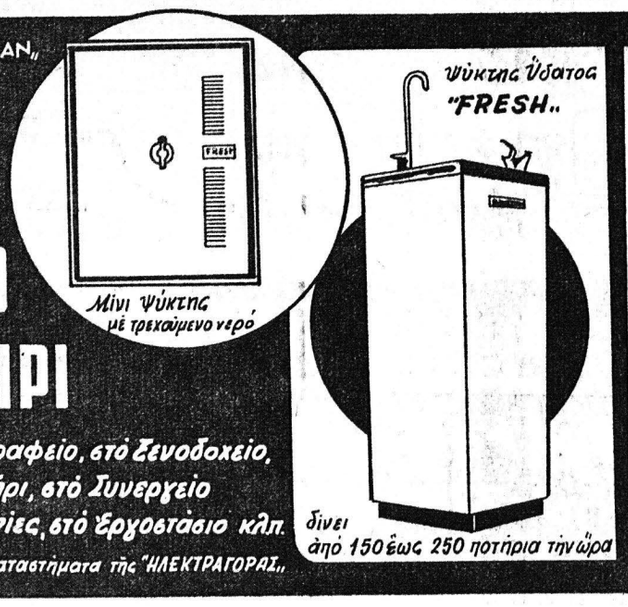

στὸ σπίτι, στὸ γραφεῖο, στὸ Ξενοδοχεῖο, στὸ ἐργαστήρι, στὸ Συνεργεῖο στὶς Βιοτεχνίες, στὸ Ἐργοστάσιο κλπ.

διὰ πληροφορίας στὰ Καταστήματα τῆς "ΗΛΕΚΤΡΑΓΟΡΑΣ"

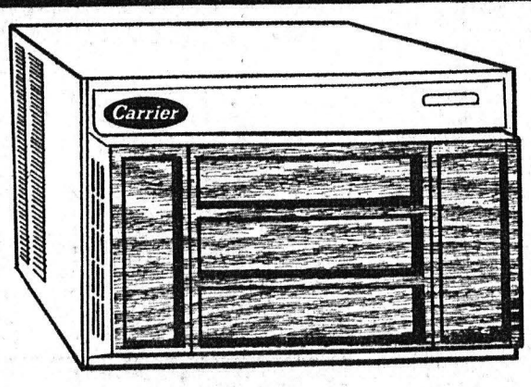

Σώματα κλιματισμοῦ "Carrier" Ἀμερικανικῆς Τεχνολογίας τὰ καλύτερα τοῦ Κόσμου

Στεγνωτῆρες χειρῶν

Δύο ἀπὸ τὶς Μικροσυσκευὲς "SIEMENS" σὲ μοντέρνα σχήματα μὲ καθρέπτη, καταργοῦν τὶς πετσέτες

ΗΛΕΚΤΡΑΓΟΡΑ ΠΑΤΡΩΝ
τὰ συγκεντρώνει ὅλα

ΜΑΙΖΩΝΟΣ 103 | ΡΗΓΑ ΦΕΡΑΙΟΥ 95 | ΓΕΡΟΚΩΣΤΟΠΟΥΛΟ 17

Β. ΚΑΡΑΘΑΝΑΣΗΣ Κ' ΣΙΑ