ΣΤΕΡΕΟΦΩΝΙΚΑ ΣΥΓΚΡΟΤΗΜΑΤΑ

HI - FI

ΜΕΓΑΛΗ ΠΟΙΚΙΛΙΑ ΡΑΔΙΟΕΝΙΣΧΥΤΩΝ
ΗΧΕΙΩΝ — ΠΙΚ — ΑΠ —ΜΑΓΝΗΤΟΦΩΝΩΝ

ΕΥΚΟΛΙΑΙ ΠΛΗΡΩΜΗΣ

ΑΝΔΡ. Ν. ΑΛΕΞΟΠΟΥΛΟΣ ΕΠΕ

ΚΟΡΙΝΘΟΥ 204— ΠΑΤΡΑΙ ΤΗΛ. 273.900 ΚΑΙ 270.329

ΕΝΑ ΑΓΓΛΙΚΟ ΑΥΤΟΚΙΝΗΤΟ
ΠΡΟΪΟΝ ΤΗΣ
BRITISH LEYLAND
AUSTIN MORRIS MARINA

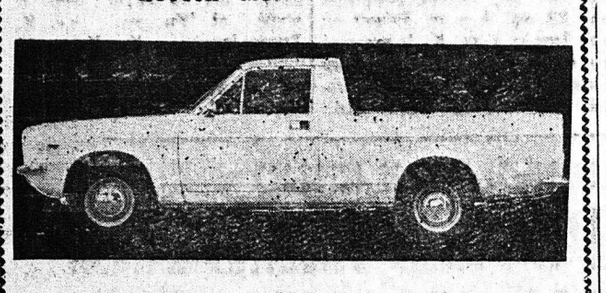

AUSTIN MORRIS MARINA

Ένα φορτηγάκι άγροτικής καί έπαγγελματικής χρήσεως.

Κατάλληλο γιά τίς σκληρότερες δουλειές καί μ' όλες τίς ανέσεις ένός πολυτελούς έπιβατικού αύτοκινήτου

Σ. ΦΙΛΙΠΠΑΚΗΣ ΟΕ

ΑΓ. ΑΝΔΡΕΟΥ 37—ΤΗΛ. 273.456, 278.136



ΠΛΑΚΕΣ ΚΥΜΑΤΟΕΙΔΕΙΣ
ΠΛΑΚΕΣ ΕΠΙΠΕΔΕΣ
ΣΩΛΗΝΕΣ ΑΠΟΧΕΤΕΥΣΕΩΣ
ΑΓΩΓΟΙ ΑΕΡΙΣΜΟΥ
ΤΑ ΤΕΛΕΙΟΤΕΡΑ ΠΡΟΪΟΝΤΑ ΑΜΙΑΝΤΟΤΣΙΜΕΝΤΟΥ
ΑΝΔΡ. ΜΟΥΣΤΑΚΗΣ ☎ 325.665 320.579
ΑΓ. ΑΝΔΡΕΟΥ 169 & ΤΣΑΜΑΔΟΥ ● ΠΑΤΡΑΙ

ΚΑΤΕΡΡΕΥΣΕ ΟΙΚΙΑ ΕΙΣ ΣΑΓΕΪΚΑ

Την 6.30 π.μ. χθὲς εἰς τὰ Σαγέϊκα κατέρρευσεν ἡ πλινθόκτιστος οἰκία τοῦ Κ. Παναγιωτοπούλου ἐτῶν 55. Προεκλήθησαν ζημίαι 300.000 δραχμῶν. Ἐρευνῶνται τὰ αἴτια.

ΑΙ ΕΞΕΤΑΣΕΙΣ ΤΩΝ ΔΙΚΗΓΟΡΩΝ

ΑΘΗΝΑΙ (ΑΠΕ) Γιὰ τὴν 31η Ἰουλίου ὡρίσθηκαν οἱ ἐξετάσεις τῶν ὑποψηφίων Δικηγόρων τῆς Β΄ ἐξεταστικῆς περιόδου 1976.

Δικαίωμα συμμετοχῆς ἔχουν ὅλοι ὅσοι συμπλήρωσαν ἐτησία ἄσκηση, ἀνεξάρτητα ἀπό τὴν ἡλικία τους.

ΟΡΓΑΝΙΣΜΟΣ ΕΡΓΑΤΙΚΗΣ ΕΣΤΙΑΣ Ν.Π.Δ.Δ.

ΠΕΡΙΛΗΨΙΣ ΔΙΑΚΗΡΥΞΕΩΣ

Ἡ Ἐργατική Ἑστία προκηρύσσει μειοδοτικὸν διαγωνισμὸν δι' ἐνσφραγίστων προσφορῶν διά τήν ἀγοράν εἰς ΠΑΤΡΑΣ. ..καταλλήλου οἰκοπέδου ἐκτάσεως 300—1.200 Μ2 ἤ διεμερίσματος ἑτοίμου ἤ ὑπὸ περαίωσιν ἐμβαδοῦ 250—450 Μ2 κειμένου εἰς κεντρικὴν περιοχὴν τῆς πόλεως διὰ τὴν στέγασιν τοῦ Κέντρου Ἐργαζομένου Κοριτσιοῦ καί τοῦ Ἱδρυθησομένου Παιδοκομικοῦ Σταθμοῦ

Ὁ διαγωνισμὸς ἐνεργηθήσεται εἰς ΠΑΤΡΑΣ ἐνώπιον τῆς πρὸς τοῦτο συσταθείσης ἐπιτροπῆς εἰς τὴν αἴθουσαν τοῦ Συμβουλίου Πρωτοδικῶν (Γραφεῖον Νο 28) τήν 20ήν Ἰουλίου 1976 ἡμέραν Τρίτην καί ἀπὸ ὥρας 11ης ἕως 11.30΄ πρωϊνῆς

Πληροφορίαι καί ὅροι τῆς διακηρύξεως τοῦ διαγωνισμοῦ παρέχονται εἰς τὰ γραφεῖα τῆς Ἐργατικῆς Ἑστίας Πατρῶν (Ἁγ. Ἀνδρέου 22) ὑπὸ τῆς Γραμματέως τῆς Ἐπιτροπῆς.

Ἡ Ἐργατική Ἑστία οὐδέν ποσὸν θὰ καταβάλη διά μεσιτικά δικαιώματα.

Ἡ παροῦσα δημοσιευθήτω διά τῶν ἐχουσῶν ἔγγραφον ἐντολήν ἐφημερίδων.

Ὁ Πρόεδρος τοῦ Δ.Σ.
ΝΑΠ. ΜΠΑΡΚΗΣ



ΣΗΜΑΙΕΣ
ΔΗΜΟΣΙΩΝ ΥΠΗΡΕΣΙΩΝ
ΟΙΚΙΩΝ•ΚΑΤΑΣΤΗΜΑΤΩΝ

Εἰς ὅλας τὰς διαστάσεις Σχολικαί-Σωματεῖων Ἐκκλησιαστικαί-Παρελάσεων κλπ.

ΣΗΜΑΙΕΣ
Ξένων Κρατῶν
ΕΤΟΙΜΕΣ ΚΑΙ ΕΠΙ ΠΑΡΑΓΓΕΛΙΑ
καί ὅτι ἐξάρτημα ἀφορᾶ τὴν ΣΗΜΑΙΑΝ

ΓΡΙΤΣΟΠΟΥΛΟΣ ΑΝΔΡΕΑΣ
ΜΑΙΖΩΝΟΣ 68α-Τηλ.273-607-ΠΑΤΡΑΙ

DYNAMO
ΕΝΙΣΧΥΤΗΣ ΜΠΑΤΤΑΡΙΩΝ

Προσθέτοντας μόνοι σας τὸ DYNAMO εἰς τὸν συσσωρευτήν σας ΕΙΣ ΕΝΑ ΛΕΠΤΟ ἐπιτυγχάνεται:

★ Προστασία διά τούς νέους συσσωρευτάς καί ἀνανέωσιν διά τούς πεπαλαιομένους.
★ Ἀποκατάστασιν καί ἐπαύξησιν τῆς ἠλεκτρικῆς ἐντάσεως μέχρι 260ο)ο.
★ Ὀκταπλασίαν ἀντίστασιν κατά τήν ἐκφόρτισιν.
★ Διπλασίαν διάρκειαν ζωῆς καί τριπλασίαν ἀπόδοσιν.
★ Ἀπαλλαγήν ἀπὸ ἀκινητοποιήσεις καί ἐπισκευάς μέ ἀπώλειαν χρόνου.

ΕΝΑ ΔΥΝΑΜΙΚΟ ΠΡΟ.Ι.ΟΝ
ΜΕ ΤΗΝ ΕΓΓΥΗΣΙΝ ΤΗΣ ΓΑΛΛΙΚΗΣ ΤΕΧΝΟΛΟΓΙΑΣ
ΓΕΝΙΚΟΣ ΑΝΤΙΠΡΟΣΩΠΟΣ
Ν. ΑΧΑ.Ι.ΑΣ —ΗΛΕΙΑΣ —ΑΙΤΩΛΟΑΚΑΡΝΑΝΙΑΣ

Γ. ΜΑΡΝΕΡΑΣ

Κορίνθου 421
Τηλ 329—023
Πάτραι

ΕΚΔΙΔΟΜΕΝ ΕΙΣΙΤΗΡΙΑ

ΑΕΡΟΠΟΡΙΚΑ ΑΤΜΟΠΛΟΪΚΑ ΣΙΔΗΡΟΔΡΟΜΙΚΑ

Διὰ ὅλας τὰς χώρας τοῦ κόσμου. Ἐκδρομαὶ ἐσωτερικοῦ — ἐξωτερικοῦ
Τουριστικὸν γραφεῖον

INGLESSI

Ὄθωνος καί Ἀμαλίας 47, τηλ. 271.038

ΕΛΛΑΣ-ΙΤΑΛΙΑ



ΦΕΡΡΥ ΜΠΟΤ „ΓΕΩΡΓΙΟΣ"

4.000 ΤΟΝ

Ἀναχωρήσεις ἐκ Πατρῶν διὰ Πρίντιζι ἑκάστην Τρίτην Πέμπτην, Σάββατον καί ὥρᾳ 9.30 μ.μ.

Πληροφορίαι καί εἰσιτήρια εἰς ἅπαντα τά γραφεῖα ταξιδίων

ΚΕΝΤΡΙΚΟΝ ΠΡΑΚΤΟΡΕΙΟΝ
10ο)ο ΕΚΠΤΩΣΙΣ εἰς τα εισιτήρια άλέ— ρετούρ

ΑΔΕΛΦΩΝ ΙΓΓΛΕΣΗ

Ὄθωνος Ἀμαλίας 12, τηλ. 277 76, 277.676, 277.151

Ὅ,ΤΙ ΑΝ,

ΕΛΜΕΣ ΕΛΛΗΝΙΚΑΙ ΜΕΣΟΓΕΙΑΚΑΙ ΓΡΑΜΜΑΙ Α.Ε.

& ADRIATICA

ΓΡΑΜΜΗ ΦΕΡΡΥΜΠΩΤ ΕΛΛΑΔΟΣ - ΙΤΑΛΙΑΣ

ΕΓΝΑΤΙΑ
ΑΠΠΙΑ

Ἐναλλάξ καθημερινῶς μέχρι 26 Ἀπριλίου.
Ἀκολούθως κανονικά δρομολόγια.
Ὥρα ἀναχωρήσεως ἐκ Πατρῶν 10 μμ..

ΠΛΗΡΟΦΟΡΙΑΙ ΕΙΣ ΑΠΑΝΤΑ ΤΑ ΓΡΑΦΕΙΑ ΤΑΞΕΙΔΙΩΝ
ΚΕΝΤΡΙΚΟΝ ΠΡΑΚΤΟΡΕΙΟΝ
Ὄθωνος - Ἀμαλίας 8
Τηλ 422—138

FIM "ΟΙΝΟΥΣΑΙ,,
FIM 'ΧΡΥΣΟΒΑΛΑΝΤΟΥ,

Καθημεριναί ἀναχωρήσεις

ΕΛΛΑΣ - ΙΤΑΛΙΑ - ΕΛΛΑΣ

Ἀσφαλῆ, ἄνετα, ὑπερσύγχρονα, καθολικῶς, κλιματιζόμενα, μέ δυνατότητα μεταφορᾶς ἐπιβατῶν — αὐτοκινήτων ἀπὸ ΠΑΤΡΑΣ πρὸς ΚΕΡΚΥΡΑΝ καί τανάπαλιν.

Κρατήσεις θέσεων καί πληροφορίαι εἰς ὅλα τά Πρακτορεῖα ταξιδίων.

Κεντρικὸν Πρακτορεῖον

«ΙΟΝΙΟΝ» ΕΠΕ

Ὄθωνος Ἀμαλίας 5. Τηλέφ. 422.141 καί 422.565

ΦΜΚΕΦΑΛΛΗΝΙΑ

ΕΚ ΠΑΤΡΩΝ καθημερινῶς δια Σάμην ὥρα 13.30 καί
» ΤΡΙΤΗΝ — ΠΕΜΠΤ.—ΣΑΒΒΑΤΟΝ προέκτασις εἰς ΙΘΑΚΗΝ.
ΕΚ ΣΑΜΗΣ. Καθημερινῶς διά ΠΑΤΡΑΣ ὥρα 09.00
Ἐξ ΙΘΑΚΗΣ. Μέσω Σάμης διά ΠΑΤΡΑΣ ἑκάστην ΤΕΤΑΡ. — ΠΑΡΑΣΚ. — ΚΥΡΙΑΚΗ ὥρα 07.00

ΥΦΟΔΗΜΑΤΑ ΜΟΔΑΣ

ΟΣΚΑΡ
ΑΠΟΣΤΟΛΙΔΗΣ ΟΕ

ΜΑΙΖΩΝΟΣ 115 ΤΗΛ. 273—480

BOSCH Τὸ ἀπόσταγμα τῆς τεχνικῆς τελειότητος

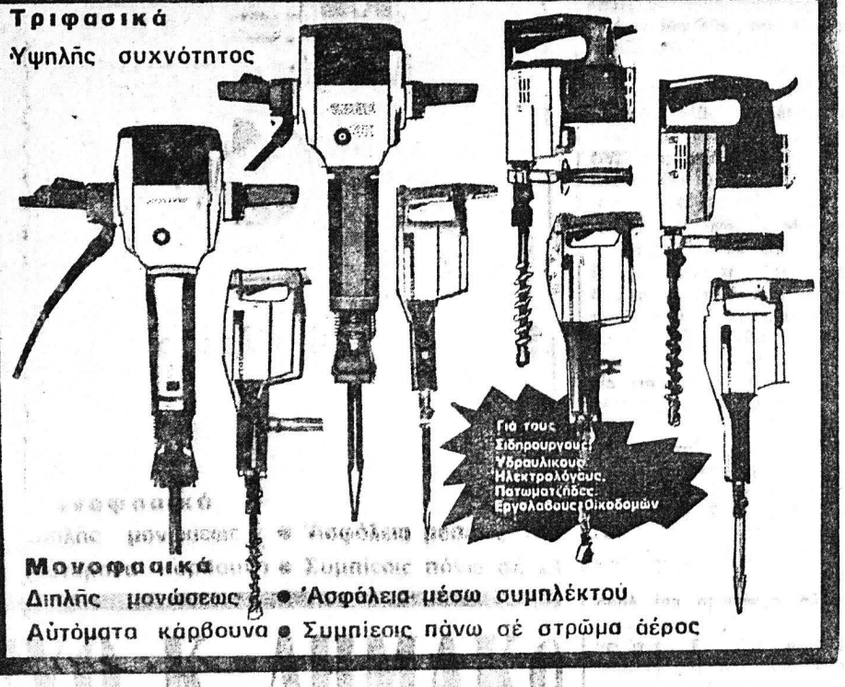

ΕΥΘ. Κ. ΔΗΜΑΚΟΠΟΥΛΟΣ

ΤΕΧΝΙΚΑΙ ΑΝΤΙΠΡΟΣΩΠΕΙΑΙ—ΕΜΠΟΡΙΟΝ ΜΗΧΑΝΗΜΑΤΩΝ
ΜΑΙΖΩΝΟΣ 89 — ΤΗΛ. 274 — 672 — ΠΑΤΡΑΙ

ΕΠΙΜΕΛΕΙΑ ΑΝΔΡΕΑΣ ΑΛ. ΒΡΗΣ

Δημοσιογραφικό "ΠΕΡΙΣΚΟΠΙΟ"

ΘΥΜΑΤΑ ΤΗΣ ΕΠΙΚΑΙΡΟΤΗΤΟΣ

* Θύματα τῆς ἐπικαιρότητος ζῶντας τὰ γεγονότα μέρα μὲ τὴ μέρα, λεπτὸ μὲ λεπτό, οἱ δημοσιογράφοι σχεδὸν πάντα χάνουν τὴν αἴσθηση τοῦ χρόνου ποὺ κυλᾶ σὰν νερό. Σχετικὰ μ' αὐτὴ τὴν πραγματικότητα ἔχουν γραφεῖ πολλά, ὅπως καὶ τὰ ἑξῆς:

Ὁ συντάκτης σήκωσε ξαφνικὰ τὸ βλέμμα ἀπὸ τὰ χειρόγραφά του καὶ ρώτησε τοὺς συνάδελφους του:

—Πόσο ἔχει ὁ μήνας 6ρὲ παιδιά;

—Ὁ μήνας ἔχει ἑντεκα.

Κι' αὐτὸς ποὺ ἀπάντησε πρόσθεσε:

—Τὸ θέμα εἶναι ποιὸς μήνας...

Η ΚΑΡΟΛΙΝΑ «ΜΙΣ ΧΑΛΙΑ»

Τὸν τίτλο τῆς «Μὶς Χάλια», ἀπένειμε ὁ κοσμικογράφος τῆς «Νταίηλυ Μίρρορ» στὴν Καρολίνα Κέννεντυ, νέο ἀστέρι τῆς διεθνοῦς ἀριστοκρατίας. Κι' αὐτὸ γιὰ τὸ κακάγουστο ντύσιμό της καὶ τὰ συνήθως ρυπαρὰ ροῦχα της. Ἡ μόνη ποὺ στενοχωρήθηκε γι' ὅλα αὐτὰ ἦταν ἡ μαμὰ Τζάκυ πού, ὅπως λέγεται, φέρει βαρέως τὴν δημοσιότητα ποὺ πῆρε ἡ ἀδιαφορία τῆς Καρολίνας γιὰ τὴν ἐμφάνισή της

ΕΙΠΕ Ο ΚΕΡΚ ΝΤΑΓΚΛΑΣ:

«Οἱ ἄντρες μαθαίνουν τώρα τὴ δύναμη ποὺ χρειάζεται κανεὶς γιὰ νὰ δείξει τὶς ἀδυναμίες του. Πράγματι, χρειάζεται δύναμη γιὰ νὰ δείξεις γλυκύτητα, πόνο, ἀγωνία, ἀμφιβολία φόβο. Πολλοὶ ἄντρες φέρουν βαριὰ τὸ βάρος τῆς ἀνδροπρέπειάς τους. Δὲν ἔχουν μάθει νὰ δέχονται τὰ «θηλυκά» στοιχεῖα ποὺ ὑπάρχουν στὴν ψυχολογία ὅλων ἀνεξαιρέτως τῶν ἀνθρώπων»

ΑΠΟ ΠΕΤΑΛΟΥΔΑ ...ΔΗΜΑΡΧΟΣ

Ἀσφαλῶς ἄλλος δήμαρχος στὶς μέρες μας δὲν ἔχει δημιουργήσει μὲ τὴν ἐκλογή του τόσο σάλο ὅσο ἡ Σάλη Στάνφορντ, 72 χρόνων, ποὺ ἐξελέγη δήμαρχος στὴν πόλι Σαουζαλίτο κοντὰ στὸ Σὰν Φρανσίσκο. Οἱ συμπατριῶτες της ποὺ δὲν τὴν ψήφισαν ἔχουν ξεσηκωθῆ γιατὶ ἡ Σάλλη ἦταν ἰδιοκτήτρια ἑνὸς οἴκου ἀνοχῆς ποὺ τώρα ἔχει κλείσει. Στὸν τελευταῖο πόλεμο, ὅταν στὴν Ἀμερικὴ περισσότεροι ἦταν οἱ στρατιῶτες ἀπ' τοὺς πολίτες, οἱ δουλειές της πῆγαν τόσο καλά, ποὺ τῆς χάρισαν μιὰ σημαντικώτατη περιουσία σὲ ἀκίνητα. «Ἀναμφισβήτητα, διηγεῖται ἡ πάντα γελαστὴ κ. Σάλλη, ἡ καλύτερη χρονιά μου ἦταν τὸ '46 ὅταν ἑκατοντάδες ἀπεσταλμένοι ἔφτασαν στὸ Σὰν Φρανσίσκο γιὰ νὰ στήσουν τὶς βάσεις ἑνὸς ὀργανισμοῦ ποὺ τελικὰ ἔγινε ὁ ΟΗΕ. Ὅλοι τὸ βράδυ ξεκουράζονταν στὸ σπίτι μου. Ἔτσι μπορῶ κι' ἐγὼ νὰ λέω πὼς κάτι προσέφερα στὴ μεγάλη 'Ἰδέα».

Οἱ ἀντίπαλοι τῆς Σάλλη Στάνφορντ ἰσχυρίζονται πὼς ἡ ἐκλογή της ἦταν ἕνα ἠθικὸ χαστούκι γιὰ τοὺς πολιτικοὺς ἄνδρες τῆς περιοχῆς. Ἐκείνη, ὅμως ποὺ ἔχει παλαιότερα ὁδηγηθῆ 17 φορὲς στὰ δικαστήρια καὶ 2 φορὲς ἔχει καταδικασθῆ, δὲν πτοεῖται: «Θὰ δώσω δύναμι στὶς γυναῖκες», διακηρύσσει, συντροφιὰ πάντα μὲ τὸν τροπικὸ παπαγάλο της.

Η ΚΥΚΛΟΦΟΡΙΑ ΤΩΝ ΕΦΗΜΕΡΙΔΩΝ

Ὁ μέσος ὅρος τῆς ἡμερησίας κυκλοφορίας τῶν ἀθηναϊκῶν ἐφημερίδων στὴν περιοχὴ πρωτευούσης στὸ διάστημα μιᾶς ἑβδομάδος ἀπὸ Κυριακὴ 6.6. 1976 ἕως καὶ Σάββατο 12.6. 1976 ἔχει ὡς ἑξῆς:

ΝΕΑ	148.079
ΑΠΟΓΕΥΜΑΤΙΝΗ	88.979
ΕΛΕΥΘΕΡΟΤΥΠΙΑ	81.401
ΒΡΑΔΥΝΗ	55.829
ΑΚΡΟΠΟΛΙΣ	34.658
ΒΗΜΑ	33.378
ΚΑΘΗΜΕΡΙΝΗ	23.593
ΡΙΖΟΣΠΑΣΤΗΣ	16.924
ΕΛ. ΚΟΣΜΟΣ	16.622
ΑΘΗΝΑΪΚΗ	12.429
ΑΥΓΗ	11.060
ΕΣΤΙΑ	8.714
ΕΘΝ. ΚΗΡΥΞ	7.349
ΣΥΝΟΛΟΝ	539.015

ΙΝΔΙΚΑ ΕΘΙΜΑ

Συνηθίζεται καὶ στὴν ἐποχή μας ἀκόμα, νὰ κάνουν οἱ 'Ἰνδὲς γιὰ στολίδι ἢ γιὰ γοῦρι στὰ μάγουλα, στὸ πηγούνι ἢ στὸ μέτωπο διάφορα χρωματιστὰ σχήματα ποὺ ἄλλοτε λέγονται «κουμκούμ» ἄλλοτε «μπίντι» κι ἄλλοτε «τιλάκα». Ἀκόμα καὶ σήμερα μιὰ κόκκινη βούλα στὸ μέτωπο σημαίνει ὅτι ἡ γυναίκα ποὺ τὴν ἔχει εἶναι παντρεμένη (τὸ κόκκινο χρῶμα εἶναι καὶ γούρι στὴν 'Ἰνδία). Μιὰ περίεργη λεπτομέρεια εἶναι τὸ ὅτι ὅταν μιὰ γυναίκα χηρέψει, χάνει μαζὶ μὲ τὸν σύζυγό της καὶ τὸ σημάδι της.

Μπορεῖ, ὅμως, ἀπὸ κεῖ καὶ μπρὸς νὰ ζωγραφίζη στὴ θέση του μικρὰ λουλουδάκια ἢ ἄλλα σχήματα σὲ διάφορα χρώματα ἀνάλογα μὲ τὸ μακιγιάζ, τὸ ροῦχο της ἢ τὴν ἐπαρχία τῆς καταγωγῆς της. Οἱ Βεγγαλέζες γιὰ παράδειγμα, συνηθίζουν νὰ κάνουν πάνω στὴ χρωματιστὴ τελεία ποὺ στολίζει τὸ μέτωπό τους μιὰ εὐθεία κάθετα γραμμή.

Fiat 127 Special



μὲ 2 πόρτες

- Προφυλακτῆρες μὲ ἐνσωματωμένο λάστιχο.
- Θερμαινόμενο πίσω τζάμι.
- Διακοσμητικὰ χρώμια γύρω ἀπὸ τὰ παράθυρα.
- Καθίσματα ἀπὸ ὕφασμα καὶ βινύλιο.
- Ἐπενδεδυμένο τιμόνι.• Ξύλινο ταμπλώ.• Ἀναπτῆρα.
- Ἠλεκτρικὸ πιτσιλιστῆρι.• Κονσόλα στὸ πάτωμα.
- Μαῦροι μάτ καθαριστῆρες μὲ συνεχῆ καὶ διακεκομμένη λειτουργία.
- Δείκτης θερμοκρασίας νεροῦ.
- Ἀνεμιστῆρας καλοριφὲρ δύο ταχυτήτων.
- Φῶς τῆς ὄπισθεν.



FIAT 127 Special

μὲ 3 πόρτες

Δυτελλας Α.Ε.

Πληροφοριαι και πωλησεις Αγ. Ανδρεου 157- Πατραι. Τηλ. 324.128

Ανταλλακτικα Τηλ. 328.229

FIAT SEAT

Δυτελλας Α.Ε.

ΕΝΔΙΑΦΕΡΟΥΣΑ ΓΝΩΣΤΟΠΟΙΗΣΙΣ ΔΙΑ ΤΟΥΣ ΚΑΤΟΧΟΥΣ ΚΑΙ ΑΓΟΡΑΣΤΑΣ ΑΥΤΟΚΙΝΗΤΩΝ

Πρὸς ἐνημέρωσιν τοῦ ἀγοραστικοῦ κοινοῦ γνωστοποιοῦμεν τὰ ἑξῆς:

1.- Ἐπισήμως ἐξουσιοδοτημένοι, διὰ συμβολαίου, Γενικοὶ Ἀντιπρόσωποι, (πρῶτο χέρι), τῶν ἐργοστασίων FIAT-SEAT, ἐν Πάτραις, εἴμεθα μόνον ἡμεῖς διὰ τὴν Πελοπόννησον, Αἰτωλοακαρνανίαν καὶ Ἤπειρον.

2.-Μόνον ἡ παρεχομένη μέσῳ ἡμῶν ἐγγύησις καλῆς λειτουργίας τῶν αὐτοκινήτων FIAT-SEAT εἶναι ἔγκυρος, καὶ ἐπισήμως ἀναγνωρίζεται Πανελληνίως καὶ διεθνῶς παρὰ τῶν ἐργοστασίων, χορηγουμένη διὰ 6 μήνας, ἀνεξαρτήτως χιλιομέτρων, καὶ καλύπτεται μέσῳ τῶν ἐξουσιοδοτημένων καὶ εἰδικευμένων Κέντρων Τεχνικῆς Ἐξυπηρετήσεως (Συνεργείων).

3.- Τὰ πωλούμενα μέσῳ ἡμῶν αὐτοκίνητα FIAT-SEAT εἰσάγονται ἀπ' εὐθείας ἀπὸ τὰ Ἐργοστάσια παραγωγῆς, καὶ ὡς ἐκ τούτου φέρουν τὴν σφραγίδα τῆς γνησιότητος καὶ τοῦ καινουργοῦς.

4.- Τὰ πωλούμενα ἀνταλλακτικὰ μέσῳ τῶν ἡμετέρων καταστημάτων εἶναι προϊόντα γνήσια τῶν ἐργοστασίων FIAT-SEAT καὶ μόνον δι' αὐτῶν ἐγγυώμεθα τὴν ὁμαλήν, μακροχρόνιον καὶ γενικῶς καλὴν λειτουργίαν τῶν αὐτοκινήτων μας FIAT-SEAT.