

Δώσαμε ὄνομα στό ὄνειρό σας:

NEO DATSUN 100A F-II

Δύναμη καὶ οἰκονομία

Οἰκονομικὸ σὰν ὅλα τὰ DATSUN. Δυνατὴ μηχανὴ δοκιμασμένη σὲ ράλλυ μὲ περίσσια δύναμη γιὰ ὁδήγηση σὲ ἀνοικτοὺς δρόμους καὶ ἑλικοειδεῖς ἀναβάσεις.

Ἀσφάλεια

Δίνει τὴν αἴσθηση τῆς σιγουριᾶς μὲ τὰ πολλὰ χαρακτηριστικὰ ἀσφαλείας ποὺ ἔχει: Εἰδικὴ κατασκευὴ καρότσας ποὺ σὲ περίπτωση μετωπικῆς συγκρούσεως ὁ χῶρος τῶν ἐπιβατῶν δὲν θίγεται. Σερβόφρενο, δισκόφρενα, διπλὸ κύκλωμα φρένων, διπλὴ ἀντλία φρένων, πτυσσόμενο τιμόνι, βαλβίδα N-P γιὰ ἀποφυγὴ ντεραπαρίσματος. Ἀπόλυτη εὐστάθεια.

Εὔκολο στὸν χειρισμό του

Ἡ ἐμπρόσθια κίνηση καὶ τὸ τιμόνι RACK AND PINION, τὸ κάνουν ἰδεώδες γιὰ ὁδήγηση μέσα στὴν πόλη. Ἀνεξάρτητη ἀνάρτηση καὶ στοὺς 4 τροχούς. Μικρὴ ἀκτίνα στροφῆς.

Εὐρυχωρία καὶ ἄνεση

Τὸ ἐπίπεδο δάπεδο ἐπιτρέπει πολὺ μεγάλη εὐρυχωρία ἐπιβατῶν. Μεγάλος χῶρος γιὰ τὰ πόδια. Ἀναπαυτικὰ καθίσματα. Ὁμορφο καὶ βολικὸ ταμπλώ. Αὐτόματος ἐξαερισμός.

Νέα ἀεροδυναμικὴ γραμμὴ

Ἐντυπωσιάζει ἡ καθαρὴ καὶ ἐπαναστατικὴ γραμμή του, ποὺ ὀφείλεται στὸν μοντέρνο καὶ εἰδικὰ μελετημένο σχεδιασμό του. Τὸ ἀποτέλεσμα μὲ μιὰ λέξη εἶναι: ΟΜΟΡΦΙΑ!

Χαρακτηριστικὰ ἀκριβοῦ αὐτοκινήτου

Μιὰ πληθώρα ἐξαρτημάτων ποὺ μόνο στὰ ἀκριβὰ ὑπερπολυτελῆ αὐτοκίνητα θὰ τὰ βρῆτε: Πτυσσόμενο τιμόνι. Βαλβίδα φρένων N-P. Ἐλαστικὰ RADIAL. Ἀνακλινόμενα καθίσματα μὲ ἐνσωματωμένα μαξιλάρια. Θερμαινόμενο ὀπίσθιο παρμπρίζ. Κονσόλα. Ἀναπτήρας. Ρολόϊ. Κλειδαριὰ τιμονιοῦ. Χαλὶ δαπέδου. Εἰδικὴ ἀσφάλεια πόρτας γιὰ τὰ παιδιά. Λυχνία ἐλέγχου φρένων. Σερβόφρενο. Δισκόφρενα. Ἀνεξάρτητη ἀνάρτηση στοὺς 4 τροχούς.

Ἐγγύηση ἑνὸς χρόνου χωρὶς περιορισμὸ χιλιομέτρων

Η DATSUN ΔΙΝΕΙ ΠΕΡΙΣΣΟΤΕΡΑ

ΓΕΝ. ΑΝΤΙΠΡΟΣΩΠΕΙΑ: **ΝΙΚ.Ι.ΘΕΟΧΑΡΑΚΗΣ Α.Ε.**

ΑΘΗΝΑΙ: ΛΕΩΦ. ΑΘΗΝΩΝ 169 - ΤΗΛ. 34.59.310 - 19
ΠΕΙΡΑΙΕΥΣ: ΡΕΤΣΙΝΑ 42 - ΤΗΛ. 41.76407
ΘΕΣ/ΝΙΚΗ: ΜΗΤΡΟΠΟΛΕΩΣ 27 - ΤΗΛ. 222.849

ΑΝΤΙΠΡΟΣΩΠΟΙ ΠΕΡΙΦΕΡΕΙΑΣ
ΠΑΝΕΜΠΟΡΙΚΗ Ο. Ε.
ΑΓΙΟΥ ΑΝΔΡΕΟΥ 87-89 - ΤΗΛ. 274-169, 273-637

ΙΑΤΡΟΙ

ΠΑΝΑΓ. ΕΥΣΤ. ΠΟΛΙΤΗΣ

Ὁ Παιδίατρος κ. ΠΑΝΑΓΙΩΤΗΣ ΠΟΛΙΤΗΣ δέχεται μὲ ραντεβοῦ εἰς τὸ ἰατρεῖον του. Καθημερινῶς ἐκτὸς ἀπογεύματος Τετάρτης καὶ Σαββάτου. Τηλ. 272 - 877.

Ὁ χειρουργὸς Ὀδοντίατρος κ. ΓΕΩΡΓΙΟΣ ΤΗΛ. ΚΑΝΕΛΛΟΠΟΥΛΟΣ τ. ASSISTENT τῆς Χειρουργικῆς Στοματολογικῆς Κλινικῆς τοῦ Πανεπιστημίου MAINZ Γερμανίας καὶ GASTARTZ τοῦ Πανεπιστημίου τοῦ Βερολίνου καὶ DYSSEL DORF, εἰδικὸς ἐπὶ τῶν παθήσεων τοῦ στόματος δέχεται ἐπὶ συνεντεύξει εἰς τὸ ἰατρεῖον του, ἐπὶ τῆς ὁδοῦ Παντανάσσης 50 —Κορίνθου Α΄ ὄροφος τηλ. 274—922

ΔΗΜ. Β. ΝΑΣΙΟΠΟΥΛΟΣ ΙΑΤΡΟΣ ΑΚΤΙΝΟΛΟΓΟΣ — ΡΑΔΙΟΛΟΓΟΣ

Τ. Ἀκτινολόγος Γενικοῦ Λαϊκοῦ Νοσοκομείου Ἀθηνῶν «Βασιλεὺς Παῦλος».

Τελειόφοιτος, Ὑπεραυτόματοι ἐγκαταστάσεις Μηχανημάτων νεωτάτης Τεχνολογίας.

Δέχεται καθ' ἑκάστην εἰς τὸ ἐργαστήριόν του ΚΟΛΟΚΟΤΡΩΝΗ (16—18) ΠΛΑΤΕΙΑ ΟΛΓΑΣ.

Παραπλεύρως Α' Ἀστυνομικοῦ Τμήματος.

Τηλ. 221.220 τηλ. Οἰκίας 321.065 ἢ 429.093.

ΔΙΑΤΙΘΕΤΑΙ φορητὸν μηχάνημα διὰ ἀκτιναγραφίας.

ΓΕΡΑΣ. ΑΡΒΑΝΙΤΑΚΗΣ ΟΔΟΝΤΙΑΤΡΟΣ

Δέχεται εἰς τὸ ἰατρεῖον του ὁδὸς Μιχαλακοπούλου 48—50 (Ρήγα Φερραίου) πολυκατοικία κάτω μέρος Πλ. Ὄλγας. Τηλ.: 277.537.

ΠΑΝΑΓ. ΚΑΡΑΧΑΛΙΟΣ ΕΙΔΙΚΟΣ ΠΑΘΟΛΟΓΟΣ

Τέως ἐπιμελητὴς — Διευθύνων ἰατρὸς τῆς Παθολογικῆς κλινικῆς τοῦ Γεν. Κρατικοῦ Νοσοκομείου δέχεται εἰς τὸ ἰατρεῖον του Κορίνθου —Ἑρμοῦ 56 Α΄ ὄροφος τηλ. 277.181 καὶ 422.245.

ΔΡ. ΝΙΚ. ΛΑΓΟΥΜΙΝΤΖΗΣ ΧΕΙΡΟΥΡΓΟΣ ΩΤΟΡΙΝΟΛΑΡΥΓΓΟΛΟΓΟΣ

Ἐπὶ 5ετίαν σπουδάσας καὶ ἐξασκήσας τὸ ἐπάγγελμα ἐν Ἀμερικῇ δέχεται εἰς τὴν Κλινικήν του, ὁδὸς Πατρέως 43. Τηλ. 270.902

ΧΡΙΣΤΟΣ ΑΘ. ΚΕΚΚΑΣ ΕΙΔΙΚΟΣ ΠΑΘΟΛΟΓΟΣ

Δέχεται εἰς τὸ ἰατρεῖον του Ἁγίου Νικολάου 44 Α΄ ὄροφος.

ΔΡ. Ι. ΠΑΠΑΔΙΟΝΥΣΙΟΥ ΕΙΔΙΚΟΣ ΠΑΘΟΛΟΓΟΣ — ΣΤΟΜΑΧΟΕΝΤΕΡΟΛΟΓΙΚΑ ΝΟΣΗΜΑΤΑ.

Δέχεται ἐν τῷ ἰατρείῳ του Πατρέως 49 1ος ὄροφος. Τηλ. 279.660, οἰκία Σισσίνη 33 (Ὑψηλὰ Ἀλώνια).

ΑΝΔΡΕΑΣ Ι. ΚΑΡΟΥΖΟΣ ΠΑΙΔΙΑΤΡΟΣ

Ἐσωτερικὸς βοηθὸς Νοσοκομείου Παίδων «ΑΓΙΑ ΣΟΦΙΑ» Ἀθηνῶν Ὁδὸς Γερμανοῦ 10, Πλατεία Ἁγίας Λαύρας—ΑΙΓΙΟΝ. Τηλ. Ἰατρείου 222.188. Δέχεται 8—12 π.μ. καὶ 4—8 μ.μ. (Συμβεβλημένος μὲ περιθαλψιν Δημοσίων Ὑπαλλήλων).

ΔΡ. Π. Ι. ΚΑΡΓΑΚΟΣ ΙΑΤΡΟΣ— ΧΕΙΡΟΥΡΓΟΣ

Διευθυντὴς Γεν. Κρατικοῦ Νοσοκομείου Πατρῶν.

Δέχεται καὶ χειρουργεῖ εἰς τὴν κλινικήν του Ἑρμοῦ 76—78 Τηλ. Κλινικῆς 279.997. Οἰκίας 272.821.

ΔΡ. ΓΡΗΓΟΡΙΟΣ ΣΟΛΩΜΟΣ ΟΡΘΟΠΕΔΙΚΟΣ — ΧΕΙΡΟΥΡΓΟΣ

Διδάκτωρ Πανεπιστημίου Ἀθηνῶν. Ἡ κλινική του ἐπὶ τῆς ὁδοῦ Ἑρμοῦ 76 τηλ. ἰατρείου 275.610 ἀσθενῶν 278.570.

ΔΡ. ΙΩΑΝΝΗΣ ΦΛΟΓΕΡΑΣ

Ὁ Ὠτορινολαρυγγολόγος ἰατρὸς κ. ΙΩΑΝΝΗΣ ΦΛΟΓΕΡΑΣ διδάκτωρ Πανεπιστημίου Ἀθηνῶν, δέχεται καὶ χειρουργεῖ εἰς τὴν νέαν κλινικὴν «ΙΠΠΟΚΡΑΤΗΣ» 3ος ὄροφος. Τηλ ἰατροῦ 273.688. Τηλέφωνα ἀσθενῶν 275.201, 275.202 καὶ 279.728.

Μικροβιολογικὸν Ἐργαστήριον ΙΦΙΓΕΝΕΙΑΣ ΝΙΚΟΛΑΪΔΟΥ —ΚΕΚΚΑ. Στὸν Α΄ ὄροφον τῆς πολυκατοικίας Κορίνθου καὶ Ἑρμοῦ (γωνία). Τηλ. 276.101, 273.548.

ΦΑΝΗΣ ΛΥΡΙΝΤΖΗΣ ΔΕΡΜΑΤΟΛΟΓΟΣ

Δέχεται εἰς τὸ ἰατρεῖον του ἐπὶ τῆς ὁδοῦ Κορίνθου 210. Τηλ. 274.700.

ΕΥΑΓΓΕΛΟΣ ΔΑΣΚΑΛΟΘΑΝΑΣΗΣ

Ἰατρὸς Μαιευτὴρ— χειρουργὸς Γυναικολόγος ΚΛΙΝΙΚΗ ὁδὸς Καραΐσκάκη 132 ΠΑΤΡΑΙ. Τηλέφωνα 277.366, 275.201, 275.202.

ΝΙΚΟΣ ΚΑΦΕΖΑΣ ΙΑΤΡΟΣ — ΑΚΤΙΝΟΛΟΓΟΣ

Δέχεται Κορίνθου 251—253 Τηλ. 277.603.

ΜΕΤΑΦΟΡΑ ΙΑΤΡΕΙΟΥ: Ὁ Δτ. ΑΘΑΝ. ΚΟΝΤΟΣΑΚΗΣ, Διδάκτωρ τοῦ Πανεπιστημίου Κων)πόλεως, Δ)ντὴς τῆς Ὀρθοπαιδικῆς Κλινικῆς τοῦ Κρατικοῦ Νοσοκομείου Πατρῶν, τ. Δ)ντὴς τοῦ Γαλλικοῦ Νοσοκομείου PASTEUR Κων)πόλεως. Δέχεται εἰς τὸ ΝΕΟΝ ΙΑΤΡΕΙΟΝ του Κολοκοτρώνη 19—23 (6' ὄροφος) τηλ. 221.277 καθημερινῶς καὶ ὥρα 8—9 π.μ. καὶ 5—8 μ.μ. πλὴν Κυριακῶν.

ΣΤΑΜΑΤΙΟΣ ΣΚΟΥΡΑΣ ΟΔΟΝΤΙΑΤΡΟΣ

Ὁ ὀδοντίατρος Σταμάτιος Σκούρας δέχεται εἰς τὸ ἰατρεῖον του Πλ. Γεωργίου 27 καθ' ἑκάστην πλὴν Σαββάτου καὶ Κυριακῆς. Τηλ. 273.689.

ΔΗΜ. ΦΩΤΟΠΟΥΛΟΣ ΠΑΙΔΙΑΤΡΟΣ

Ὁ παιδίατρος κ. Δ. Φωτόπουλος ἀποχωρήσας ἐκ τοῦ Νοσοκομείου δέχεται καθημερινῶς εἰς τὸ ἰατρεῖον του ὁδὸς Γερακωστοπούλου 52. Τηλ. 277.493.

ΑΘΑΝ. ΠΑΠΑΔΗΜΗΤΡΙΟΥ ΝΕΥΡΟΛΟΓΟΣ — ΨΥΧΙΑΤΡΟΣ

Πατρέως — Μαιζῶνος 100. Τηλ. 272.058.

ΙΩΑΝΝΗΣ ΖΟΥΓΛΑΣ ΙΑΤΡΟΣ ΠΑΘΟΛΟΓΟΣ

Δέχεται εἰς τὸ ἰατρεῖον του ἐπὶ τῆς ὁδοῦ Κανακάρη 149 τηλ. 279.211.

ΔΡ. ΔΗΜ. ΚΟΥΚΟΣ ΙΑΤΡΟΣ — ΟΥΡΟΛΟΓΟΣ

Παθήσεις νεφρῶν, προστάτου, κύστεως, γεννητικῶν ὀργάνων «ΙΠΠΟΚΡΑΤΗΣ» Καραϊσκάκη 132. Τηλ. 272.180.

ΙΩΑΝΝ. ΓΙΑΛΕΛΗΣ ΕΙΔΙΚΟΣ ΠΑΘΟΛΟΓΟΣ

Δέχεται ὁδὸς Ρήγα Φερραίου 68. Τηλ. 276.892.

Ι. Α. ΓΙΑΝΝΑΚΟΠΟΥΛΟΣ ΠΑΙΔΙΑΤΡΟΣ

Μετεκπαιδευθεὶς εἰς «UNIVERSITY COLLEGE HOSPITAL» τοῦ ΛΟΝΔΙΝΟΥ. Ἐγκατεστάθη εἰς Πάτρας καὶ δέχεται εἰς τὸ ἐπὶ τῆς ὁδοῦ Βότση 58 καὶ Κανακάρη (γωνία) ἰατρεῖον του.

Ὧραι ἐπισκέψεων 9—1 π.μ καὶ 6—9 μ.μ. Τηλ. 277.597.

ΔΗΜΗΤΡΙΟΣ ΠΟΥΝΤΖΑΣ

Δέχεται καθ' ἑκάστην εἰς τὸ Ἰατρεῖον του ἐπὶ τῆς ὁδοῦ Καλκοτρώνη 52 ἀπὸ 10— 12 μ. καὶ 5—7 μ.μ. Τηλέφωναν 273.548.

ΠΑΝΑΓ. Γ. ΣΥΚΙΩΤΗΣ ΝΕΥΡΟΛΟΓΟΣ — ΨΥΧΙΑΤΡΟΣ

Εἰδικὸς εἰς τὴν Ἠλεκτροεγκεφαλογραφίαν.

Δέχεται Κορίνθου— Παντανάσσης 50, τηλ. ἰατρείου 276.972, οἰκίας 279.903.

ΑΘ ΤΙΜ. ΠΑΠΑΔΗΜΗΤΡΙΟΥ ΠΑΙΔΙΑΤΡΟΣ

Κορίνθου 227—233 καὶ Κολοκοτρώνη (παραπλεύρως Πανεπιστημίου).

ΛΛΕΞ. ΧΑΝΤΖΗ-Ι-ΩΑΝΝΟΥ ΝΕΥΡΟΨΥΧΙΑΤΡΟΣ

Δέχεται καθ' ἑκάστην ἀπὸ 8—1 πρωῒ καὶ 5—7 μ.μ. (πλὴν τοῦ ἀπογεύματος Τετάρτης καὶ Σαββάτου) εἰς τὸ ἰατρεῖον του ὁδὸς Παντανάσσης 45, Τηλ. 273.650 Πάτραι.

ΜΗΤΡΟΠΟΥΛΟΥ — ΒΑΣΙΛΕΙΑΔΟΥ ΝΙΚΗ Χειρ. Ὀδοντίατρος.

ΜΗΤΡΟΠΟΥΛΟΣ Ι. ΑΝΔΡΕΑΣ

Εἰδικὸς παθολόγος τ. ἐσωτ. ἰατρὸς Α΄ Πανεπιστημιακῆς Παθολογικῆς Κλινικῆς. Δέχονται εἰς τὰ ἰατρεῖα των Κορίνθου—Παντανάσσης. 50 Τηλ. 274—124, οἰκίας 274—123.

ΕΘΝΙΚΟΣ ΚΗΡΥΞ
Διαλοπόμενος 27
Ἰδιακτησία
Ὑπεύθυνος Τυπογραφείου: ΔΗΜ. Α. ΒΡΗΣ
Διευθυντὴς Συντάξεως: ΑΛΕΞΑΝΔΡΟΣ Α. ΒΡΗΣ

ΤΑΠΕΤΣΑΡΙΕΣ ΤΟΙΧΟΥ ΠΛΕΝΟΜΕΝΕΣ
Ανατόλια
ΠΟΙΚΙΛΙΑ ΣΧΕΔΙΩΝ
ΠΡΟΣΙΤΕΣ ΤΙΜΕΣ
ΤΑΧΕΙΑΕΞΥΠΗΡΕΤΗΣΙΣ
ΕΙΔΙΚΕΥΜΕΝΩΝ ΠΡΟΣΩΠΙΚΩΝ
Ανατόλια
ΜΑΙΖΩΝΟΣ — ΓΟΥΝΑΡΗ ΤΗΛ. 270.462

ΔΩΡΕΑΝ
ΖΕΣΤΟ ΝΕΡΟ ΑΠ' ΤΟΝ ΗΛΙΟ!
ΟΣΟ ΘΕΛΕΤΕ ΚΑΙ ΟΠΟΤΕ ΤΟ ΘΕΛΕΤΕ

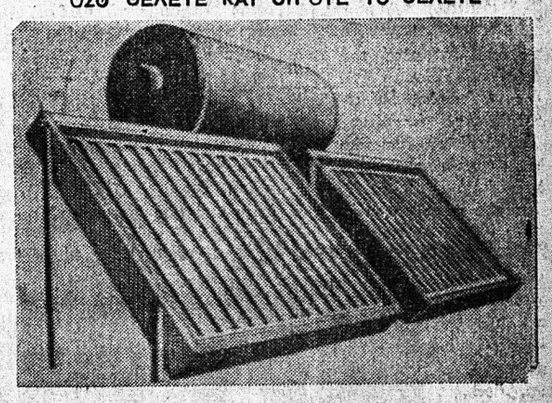

ΜΕ ΤΟΝ ΗΛΙΑΚΟ ΘΕΡΜΟΣΙΦΩΝΑ
"ΗΛΙΟΘΕΡΜΟ„
Τέλος στὶς σκατοῦρες! Δὲν χρειάζεται πιὰ νὰ ἀνοδοβήνετε θερμοσίφωνες! Τὸ «ΗΛΙΟΘΕΡΜΟ» θὰ σᾶς ἔχη πάντα ζεστὸ νερὸ— χειμῶνα —καλοκαίρι! Χρειάζεται μόνο 2 ὧρες ἡλιοφάνεια τὴν ἡμέρα! Τέλος στὴν κατανάλωση ἠλεκτρικοῦ ρεύματος! (Γιὰ τὶς σπάνιες ἡμέρες ποὺ εἶναι ἐντελῶς ἀνήλιες, δὲν ἔχετε παρὰ νὰ γυρίσετε ἕνα διακόπτη, γιὰ νὰ θέσετε σὲ λειτουργία τὸ ἐπικουρικό, ἰσχυρώτατο ἠλεκτρικὸ στοιχεῖο (4 KW) τοῦ «Ἡλιοθέρμου»
Τοποθετεῖται εὔκολα στὴν ταράτσα, στὴ βεράντα, στὸ μπαλκόνι ἢ στὸν κῆπο. Ἔχει διπλὴ χωρητικότητα ἀπὸ τοὺς συνήθεις θερμοσίφωνες: 120 λίτρα
Ἀντιπρόσωποι
ΑΝΔ. ΜΟΥΣΤΑΚΗΣ & Δ. ΚΟΤΤΑΡΗΣ-ΟΕ
ΑΛΕΞ. ΥΨΗΛΑΝΤΟΥ 245—247 ΚΑΙ ΤΣΑΜΑΔΟΥ
ΤΗΛ. 320 —579 ΠΑΤΡΑΙ

ΝΕΟΝ ΕΡΓΑΣΤΗΡΙΟΝ
ΜΙΚΡΟΒΙΟΛΟΓΙΑΣ — ΒΙΟΧΗΜΕΙΑΣ — ΑΙΜΑΤΟΛΟΓΙΑΣ — ΠΑΡΑΣΙΤΟΛΟΓΙΑΣ
ΒΑΣΩ ΧΡ. ΚΟΥΛΗ
ΙΑΤΡΟΥ ΜΙΚΡΟΒΙΟΛΟΓΟΥ
ΚΑΝΑΚΑΡΗ 143— ΓΕΡΟΚΩΣΤΟΠΟΥΛΟΥ
ΤΗΛΕΦΩΝΟΝ 221.902

ΠΑΝ. ΚΑΡΑΠΑΝΟΣ
ΙΑΤΡΟΣ ΠΑΘΟΛΟΓΟΣ— ΕΙΔΙΚΟΣ ΚΑΡΔΙΟΛΟΓΟΣ
Δέχεται καθημερινῶς Πατρέως 8—10 (3ος ὄροφος) Τηλ. 278—650

ΠΑΝΑΓΙΩΤΗΣ Γ. ΚΑΡΑΧΑΛΙΟΣ
ΙΑΤΡΟΣ ΕΙΔΙΚΟΣ ΠΑΘΟΛΟΓΟΣ
Δέχεται στὸ Ἰατρεῖον του ὁδὸς Κορίνθου—Ἑρμοῦ 56—58
ὄροφος Πάτραι — Τηλ.: 287.181 — 429.245.

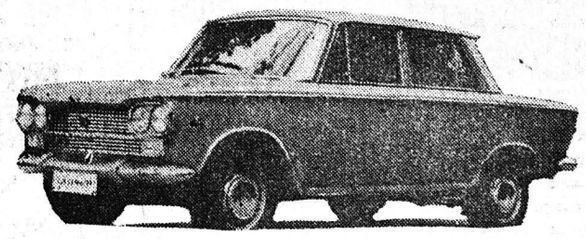

OPEL— FIAT—POLSKI—SEAT—LADA
AUTOBIANCHI — LANCIA—ZASTAVA
DAIHATSU καί
SITRPOEN — CIMOS—MI 8 ΚΑΙ ΦΟΡΤΗΓΑ
ΑΓΡΟΤΙΚΑ— ΕΠΙΒΑΤΙΚΑ
ΜΕΤΑΧΕΙΡΙΣΜΕΝΑ ΠΑΝΤΟΣ ΤΥΠΟΥ
Ἀνταλλαγαὶ τῶν παλαιῶν σας μὲ καινουργῆ
ΙΩΑΝ. ΓΚΟΛΦΙΝΟΠΟΥΛΟΥ
ΑΓΙΟΥ ΑΝΔΡΕΟΥ 134 ΠΑΤΡΑΙ ΤΗΛ. 325—076

ΙΠΠΟΚΡΑΤΗΣ
ΟΡΘΟΠΕΔΙΚΗ —ΧΕΙΡΟΥΡΓΙΚΗ
ΚΑΙ ΤΡΑΥΜΑΤΟΛΟΓΙΚΗ ΚΛΙΝΙΚΗ
ΜΙΧΑΗΛ Γ. ΦΕΙΔΙΑ
ΕΠΙ 5ΕΤΙΑΝ ΕΣΩΤ. ΙΑΤΡΟΥ ΑΣΚΛΗΠΙΕΙΟΥ ΒΟΥΛΑΣ ΕΠΙ ΜΑΚΡΟΝ ΕΠΙΜΕΛΗΤΟΥ ΝΟΣΟΚ. CROYDON GENERAL ΤΟΥ ΛΟΝΔΙΝΟΥ ΚΑΙ ROYAL HOSPITAL ΤΟΥ ΠΑΝΕΠΙΣΤΗΜΙΟΥ ΤΟΥ SHEFFIELD
ΚΑΡΑΪΣΚΑΚΗ 132 — ΤΗΛ 277—437—ΠΑΤΡΑΙ
ΤΗΛ. ΑΣΘΕΝΩΝ: 275.201 275.202, 279.728, 279.729 275.782

ΑΝΤ. ΟΔ. ΠΑΤΟΥΧΑΣ
ΧΕΙΡΟΥΡΓΟΣ ΜΑΙΕΥΤΗΡ ΓΥΝΑΙΚΟΛΟΓΟΣ
Εἰδικευθεὶς ἐπὶ 5ετίαν εἰς Ἀγγλίαν εἰς NORTH STAFFS MEDICAL CENTER δέχεται
Δέχεται Μαιζώνος 38—40 ὥρας 9—12 π.μ. καὶ 5.30—8.30 μ.μ. Τηλ. 220.595

ΝΕΑ ΑΚΤΙΝΟΛΟΓΙΚΑ ΕΡΓΑΣΤΗΡΙΑ
ΔΗΜΗΤΡΙΟΥ Β. ΝΑΣΙΟΠΟΥΛΟΥ
ΙΑΤΡΟΥΚΤΙΝΟΛΟΓΟΥ -ΡΑΔΙΟΛΟΓΟΥ
Κολοκοτρώνη 16—18 Πλατεῖα Ὄλγας παραπλεύρως Α΄ Ἀστυνομικοῦ Τμήματος, τηλ. 211.220 — οἰκίας 321065 ἢ 429093.
ΔΙΑΤΙΘΕΤΑΙ ΦΟΡΗΤΟΝ ΜΗΧΑΝΗΜΑ

ΣΠΥΡΟΣ Β. ΣΥΡΙΜΠΕΗΣ
ΚΑΡΔΙΟΛΟΓΟΣ
ΔΙΕΥΘΥΝΤΗΣ ΚΑΡΔΙΟΛΟΓΙΚΗΣ ΚΛΙΝΙΚΗΣ
ΓΕΝΙΚΟΥ ΝΟΣΟΚΟΜΕΙΟΥ ΠΑΤΡΩΝ
ΑΡΙΣΤΟΥΧΟΣ ΔΙΔΑΚΤΩΡ ΠΑΝ)ΜΙΟΥ ΑΘΗΝΩΝ
ΜΕΤΕΚΠΑΙΔΕΥΘΕΙΣ ΕΝ ΛΟΝΔΙΝΩ
Δέχεται εἰς τὸ Ἰατρεῖον του ΚΟΛΟΚΟΤΡΩΝΗ 34, 2ος ὄροφος, τηλ. 22—23—23 καθημερινῶς πλὴν Τετάρτης καὶ Σαββάτου κατὰ τὰς ὥρας 8—9.30 π.μ. καὶ 5—8 μ.μ.
Παρακολούθησις Τεχνητῶν Καρδιακῶν Βηματοδοτῶν, Συγγενῶν Καρδιοπαθειῶν καὶ Χειρουργηθέντων ἐκ τῆς καρδίας ΜΟΝΟΝ κατόπιν συνεντεύξεως.