ΘΑ ΣΥΓΚΡΑΤΗΤΑΙ ΜΕ ΑΓΚΥΡΩΣΕΙΣ ΑΠΟ ΤΟΝ ΒΥΘΟ
ΠΡΟΤΑΣΙΣ ΔΙ' ΥΠΟΘΑΛΑΣΣΙΟΝ ΓΟΥΝΕΛ
ΜΕΤΑΞΥ ΡΙΟΥ - ΑΝΤΙΡΡΙΟΥ

'Αθηναϊκὴ ἐφημερίς ἔγραψε προχθὲς ὅτι **ἐντυπωσιακὴν πρόοδον** διὰ τὴν ὁδικὴν σύνδεσιν τοῦ Ρίου μὲ **τὸ 'Αντίρριον** ὑπέβαλε Βρεταννικὴ τεχνικὴ ἑταιρία, πού συνεργάζεται μὲ τὴν ἑλληνικὴ ἑταιρία ἀναλήψεως ἔργων δημοσίων ἐπενδύσεων «'Αλιάκμων» εἰς τὸν ὑπουργὸν Δημοσίων Ἔργων κ. Στράτον.

Ἡ Βρεταννικὴ αὐτὴ ἑταιρία βάσει δικῆς της πατέντας ἐπρότεινε συγκεκριμένα τὴν δημιουργίαν ὑποθαλασσίου τοὔννελ ἀπὸ μετόν, μήκους ὅση ἡ ἀπόστασις μεταξὺ Ρίου — 'Αντιρρίου, τὸ ὁποῖο θὰ χωρίζεται σὲ τρεῖς ἰσοϋψεῖς χώρους. Ὁ πρῶτος θὰ εἶναι διὰ τὰς ἐγκαταστάσεις κλιματισμοῦ καὶ ἐξαερισμοῦ, ὁ μεσαῖος θὰ περιλαμβάνῃ μία μεγάλην λεωφόρον διὰ τὴν κίνησιν τῶν ὀχημάτων, ἐνῶ ὁ τρίτος καὶ τελευταῖος χῶρος θὰ εἶναι δυνατὸν νὰ χρησιμοποιηθῇ διὰ τὴν δημιουργίαν σιδηροδρομικῆς συνδέσεως.

Τὸ τοὔννελ θὰ εὑρίσκεται περὶ τὰ 7 ἕως 8 μέτρα κάτω ἀπὸ τὴν θάλασσαν εἰς τρόπον ὥστε νὰ μὴν δυσκεραίνεται ἡ ἀκτοπλοϊκὴ κίνησις καί θὰ συγκρατῆται μέ «ἀγκυρώσεις» ἀπὸ τὸν βυθόν.

Τὸ κόστος τοῦ ὅλου ἔργου ὑπολογίζεται στὸ ὕψος τῶν 100.000.000 δολλαρίων, δεδομένης δὲ τῆς ἀδυναμίας τοῦ δημοσίου, ὅπως χρηματοδοτήσῃ τὴν κατασκευήν ἡ Βρεταννικὴ ἑταιρία ἔχει ἔλθει εἰς ἐπαφὴν μὲ τὰς ἑλληνικὰς βιομηχανίας τσιμέντου, προκειμένου νά δημιουργηθῇ ἕνας ὁμοειδὴς ἐπιχειρηματικὸς ὅμιλος εὐρείας ἐπιφανείας πού θά μποροῦσε νὰ ἀναλάβῃ τὴν σχετικὴν χρηματοδότησιν.

'Επ' αὐτοῦ ὁ ὑπουργὸς Δημοσίων Ἔργων κ. Στράτος ἐδήλωσε ὅτι εἶναι μέν ἀληθὲς ὅτι ὑπεβλήθη σχετικὴ πρότασις, ὅπως καὶ πολλὲς ἄλλες, πλὴν ὅμως ἡ κατασκευή οἱασδήποτε συνδέσεως τοῦ στενοῦ Ρίου — 'Αντιρρίου δέν εἶναι θέμα τοῦ προσεχοῦς μέλλοντος.

ΖΗΤΕΙΤΑΙ

ΖΗΤΕΙΤΑΙ ΤΕΧΝΙΤΗΣ ΑΝΕΛΚΥΣΤΗΡΩΝ ΔΙΑ ΜΟΝΙΜΟΝ ΕΡΓΑΣΙΑΝ. ΑΠΟΔΟΧΑΙ ΛΙΑΝ ΙΚΑΝΟΠΟΙΗΤΙΚΑΙ

ΠΛΗΡΟΦΟΡΙΑΙ ΤΗΛ. 220.194

ΠΩΛΟΥΝΤΑΙ

1) ΡΕΤΙΡΕ 140 μ2
2) Ρετιρὲ 150 μ2

Γωνιαῖα ἀνατολικομεσημβρινὰ τῆς ἐπὶ τῶν ὁδῶν Μιαούλη καὶ Καραϊσκάκη πολυκατοικίας.

Πληροφορίαι Πατρέως 43, τηλ. 272—014.

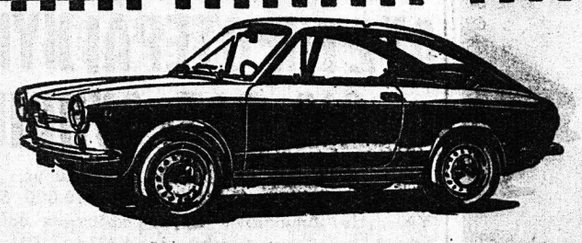

ΚΑΙΝΟΥΡΓΗ ΑΥΤΟΚΙΝΗΤΑ
FIAT - SIMCA - SEAT
POLSKI - ZASTAVA
CITROEN - LANCIA
DAIHATSU - WARTBURG
AUTOBIANCHI

ΜΕΤΑΧΕΙΡΙΣΜΕΝΑ

ΠΑΝΤΟΣ ΤΥΠΟΥ ΚΑΙ ΜΑΡΚΑΣ

ΑΓΟΡΑΙ

ΠΑΝΤΟΣ ΑΥΤΟΚΙΝΗΤΟΥ ΤΟΙΣ ΜΕΤΡΗΤΟΙΣ

ΑΝΤΑΛΛΑΓΑΙ

ΠΑΝΤΟΣ ΑΥΤΟΚΙΝΗΤΟΥ ΜΕ ΟΙΑΝΔΗΠΟΤΕ ΜΑΡΚΑΝ ΕΙΣ ΚΑΙΝΟΥΡΓΗ

Α. ΚΟΥΤΣΟΛΙΑΣ

ΓΡΑΦΕΙΑ — ΕΚΘΕΣΙΣ
ΑΓ. ΑΝΔΡΕΟΥ 156 - ΤΣΑΜΑΔΟΥ
ΤΗΛ. 321.532 —321.773—324.911

ΥΑΛΙΚΑ - ΦΩΤΙΣΤΙΚΑ - ΔΩΡΑ

ΤΙΜΑΙ ΑΠΟΘΗΚΗΣ ΑΓ. ΝΙΚΟΛΑΟΥ 57

ΝΟΜΑΡΧΙΑ ΑΧΑΙΑΣ
ΚΟΙΝΟΤΗΣ ΘΕΑΣ
'Αριθ. Πρωτ. 421

ΠΕΡΙΛΗΨΙΣ ΔΙΑΚΗΡΥΞΕΩΣ

Ὁ Πρόεδρος τῆς Κοινότητος ΘΕΑΣ τοῦ Νομοῦ 'Αχαΐας διακηρύττει ὅτι:

'Εκτίθεται εἰς μυστικὸν μειοδοτικὸν διαγωνισμὸν δι' ἐνσφράγιστων προσφορῶν, διά συμπλήρωσιν τιμολογίου, ἡ προμήθεια καί ἐγκατάστασις ἑνὸς ἀνελκυστικοῦ συγκροτήματος —πομώνας μετά κινητῆρος κατακορύφου κοίλου ἄξονος, παροχῆς 15 Κ.Μ. ὡριαίως μανομετρικὸν ὕψος 85 μ. Προϋπολογισμοῦ δαπάνης 190.000 δραχ. εἰς τὸ ἀντλιοστάσιον τῆς Κοινότητος.

Ὁ διαγωνισμὸς διενεργηθήσεται ἐν τῷ Κοινοτικῷ Καταστήματι ΘΕΑΣ τήν 20ην Αὐγούστου 1976 ἡμέραν Παρασκευήν καί ὥραν 10—12 π.μ. ἐνώπιον τῆς ἁρμοδίας ἐπιτροπῆς.

Δεκταὶ εἰς τὸν διαγωνισμὸν ἐργοληπτικαὶ ἡλεκτρομηχανολογικὰ ἔργων κάτοχοι ἐργοληπτικοῦ πτυχίου Α' Τάξεως καί ἄνω συμφώνως πρὸς τὰς διατάξεις τοῦ ὑπ. ἀριθ. 271)28—7—69 Ν. Δ)τος ἐφ, ὅσον τὸ πτυχίον των ἰσχύει δι' ἀνάληψιν ἔργων ἐν τῷ Νομῷ 'Αχαΐας.

'Εγγύησις συμμετοχῆς ὁρίζεται ποσοστὸν ἴσον πρὸς 5ο)ο ἐπὶ τοῦ προϋπολογισμοῦ τοῦ ἔργου.

Λεπτομερὴς διακήρυξις καί μελέτη τοῦ ἔργου εὑρίσκονται κατατεθειμέναι εἰς τὸ Κοινοτικὸν Κατάστημα καί εἰς τὰ γραφεῖα τῆς Τ.Υ.Δ.Κ. 'Αχαΐας, ὧν οἱ βουλόμενοι δύνανται νά λάβουν γνῶσιν κατά τάς ἐργασίμους ἡμέρας καί ὥρας.

'Εν Θέᾳ τῇ 3 Αὐγούστου 1976
Ὁ Πρόεδρος τῆς Κοινότητος
ΑΓΓ. ΧΡΙΣΤΟΠΟΥΛΟΣ

ΣΛΙΠ ΦΑΝΕΛΛΕΣ
mimoza

ΕΠΙΣΤΟΛΑΙ

ΦΩΝΗ ΑΠΟ ΤΙΣ ΟΧΘΕΣ ΤΟΥ ΕΒΡΟΥ

'Απὸ τὴν Μαθητικὴ Κοινότητα Δημ. Σχολείου Πέπλου, ἀπὸ τὸ Σουφλὶ τοῦ "Εβρου, πήραμε τὴν κάτωθι ἐπιστολή:

Σεβαστέ μας κ. Διευθυντά

Ἐπιτρέψετέ μας μέσα ἀπ' τὴν **ἐφημερίδα σας νά εὐχαριστήσουμε θερμά ὅλους ἐκείνους** πού **ἀνταποκρίθηκαν σέ** ἐπιστολή—**ἔκκλησή μας γιά ἀνέγερση** τῆς ἐκκλησίας **τοῦ χωριοῦ** μας, πού δημοσιεύτηκε καίσχολιάστηκε ποικιλοτρόπως ἀπ' τίς περισσότερες **ἑλληνικὲς ἐφημερίδες καί περιοδικά καθώς καί** ἀπὸ **τούς** ραδιοτηλεοπτικούς σταθμούς.

Ἑκατοντάδες γράμματα καί τηλεφωνήματα μέ συγχαρητήρια καί ἠθικὴ συμπαράσταση πήραμε ἀπ' ὅλα τά μέρη τῆς 'Ελλάδας 'Αλλά καί τά ἐμβάσματα ξεπέρασαν τίς προσδοκίες μας.

Ἡ εὐγενική τους καί αὐθόρμητη ἀνταπόκριση στήν ἱερή καί πατριωτική μας σταυροφορία μᾶς συγκλόνησε ἀπὸ συγκίνηση. Μᾶς πλημμύρισε ἀπὸ χαρά. "Εκαμε νά ἠχήσουν κατάβαθα στήν παιδική ψυχή μας τά πρῶτα χαρμόσυνα χτυπήματα τῆς μεγάλης καμπάνας τῆς ἀνειρεμένης ἐκκλησίας μας δίπλα στίς ὄχθες τοῦ "Εβρου ποταμοῦ καί νά τρίξουν ἀπ' ἀπέναντι τά τούρκικα τζαμιά πού λογχίζουν τὸν ἑλληνικὸ οὐρανὸ καί πλακώνουν τούς τάφους τῶν παππούδων καί προπαππούδων μας..

Νά μερικοί πατριῶτες πού ἄκουσαν τή φωνή μας κι' ἔσπευσαν νά μᾶς ἐνισχύσουν:

1) Ὁ κ. Μποδοσάκης 'Αθανασιάδης στή μνήμη τῆς συζύγου του 'Ιωάννας 150.000 δρχ

2) Ὁ Διοικητής 'Αγροτ. Τραπέζης τῆς 'Ελλάδος Κ. Πεπελάσης 50.000 δρχ.

3) Ὁ Πρόεδρος τῆς Α-ΧΑ.Ι.Α CLAUSS κ. Ντῖνος 'Αντωνόπουλος 25.000 δρχ.

4) ΤΟ ΑΝΑΤΟΛΙΑ 10 μεγαλα χαλιά.

'Επίσης ἑκατοντάδες ἄλλοι ἁπλοϊκοί ἄνθρωποι ἀλλά καί μικροί μας φίλοι, ἀπέστειλαν διάφορες εἰσφορές κάτω τῶν 15.000 δρχ. Ἔτσι τὸ ποσὸ πού συγκεντρώσαμε μέχρι σήμερα ξεπέρασε τίς 550.000 δρχ.

"Οσοι ἄλλοι ἐπιθυμοῦν νά συμβάλουν, ἄς καταθέσουν τίς εἰσφορές τους ἀπὸ ὁποιοδήποτε Ὑποκ)μα ,Εθνικῆς Τραπέζης στὸ 'Υποκατάστημα 'Εθνικῆς Τραπέζης Φερῶν "Εβρου στὸν 'Αριθμὸ Λογαριασμοῦ: 601645. Πληροφορίες τηλέφ. (0555) 31233 ἢ (0555)208

Εὐχαριστοῦμε διά τήν φιλοξενία

Μέ σεβασμό

Οἱ μαθητές Δημ. Σχολείου Πέπλου

Σουφλίου — "Εβρου

Ο ΕΜΠΟΡΙΚΟΣ ΚΟΣΜΟΣ ΤΩΝ ΠΑΤΡΩΝ ΔΙΑ ΤΟΝ ΑΓΟΡΑΝΟΜΙΚΟΝ ΚΩΔΙΚΑ

Ὑπὸ τοῦ 'Εμπορικοῦ Εἰσαγγελικοῦ Συλλόγου Πατρῶν ἀπεστάλη πρὸς τὸν ὑπουργὸν 'Εμπορίου κ. Ι. Βαρβιτσιώτην καὶ τὸν ὑφυπουργὸν 'Εμπορίου κ. Γ. Παναγιωτόπουλον, τὸ κάτωθι ὑπόμνημα:

«Κύριε ὑπουργέ,

Ἔχομεν τὴν τιμὴν νὰ θέσωμεν ὑπ' ὄψιν ὑμῶν αἴτημα τοῦ 'Εμπορικοῦ κόσμου περὶ ἀναμορφώσεως καὶ ἐκσυγχρονίσεως τοῦ ἰσχύοντος σήμερον 'Αγανομικοῦ **Κώδικος**, ὅστις δικαίως ἔχει χαρακτηρισθῆ ὡς ἀναχρονιστικὸς μὴ ἀνταποκρινόμενος εἰς τὰς ἐξελικτικὰς σημερινὰς συνθήκας.

'Η ὑφισταμένη σήμερον νομοθεσία, κατὰ βάσιν **δημιούργημα** τῆς ἀνωμάλου κατοχικῆς περιόδου 1940 - 1944 καὶ ἡ σωρεία τῶν ἀγορανομικῶν διατάξεων αἱ ὁποῖαι ὑπερβαίνουν τὰς 100 ἐτησίως καὶ καταργοῦν ἐν πολλοῖς ἡ μία τὴν ἄλλην, ἔχουν περιαγάγει τὸν ἐπιχειρηματικὸν κόσμον τῆς χώρας εἰς πραγματικὸν ἀδιέξοδον. Πρόσφατον παράδειγμα ἡ ληφθεῖσα 56)76 'Αγορανομικὴ Διάταξις ἡ ὁποία καταργεῖ τὴν 36)76 τοιαύτην, ἐκ τῆς ἀναγνώσεως τῆς ὁποίας οὐδὲν τὸ συγκεκριμένον προκύπτει καὶ ναὶ μὲν εἶναι καταληπτὴ ἀπὸ τούς συντάξαντας αὐτήν, ὄχι ὅμως καὶ ἀπὸ τὸ πλῆθος τῶν ἐμπόρων - ἐπαγγελματιῶν κ.λπ. ἐκ τῶν ὁποίων ζητεῖται ἡ ἐφαρμογή της.

Ἡ ἐπικειμένη ἔνταξις τῆς χώρας μας εἰς τὸν εὐρύτερον χῶρον τῆς Εὐρωπαϊκῆς Οἰκονομικῆς Κοινότητος ἐπιβάλλει τὴν ἄμεσον ἀναμόρφωσιν τοῦ 'Αγορανομικοῦ Κώδικος ἐπὶ νέων βάσεων, ἀνταποκρινομένης εἰς τὰς νέας συνθήκας καὶ εὐθυγραμμιζομένης μὲ τὰ ἰσχύοντα **εἰς τὰς χώρας τῆς ΕΟΚ** ὅπου φυσικὰ λειτουργεῖ ὁ νόμος τῆς προσφορᾶς καὶ ζητήσεως, βασικὴ ἄλλωστε προϋπόθεσις τῆς φιλελευθέρας οἰκονομίας.

'Επειδὴ γνωρίζομεν ὅτι εἰς τὰς προθέσεις σας εἶναι ὁπωσδήποτε ἡ ἀναμόρφωσις του, παρακαλοῦμεν ὅπως καλέσετε τὴν 'Εκτελεστικὴν 'Επιτροπὴν τοῦ Συντονιστικοῦ Συμβουλίου τῶν 'Εμπορικῶν Συλλόγων τῆς χώρας καὶ διατυπώσουν συγκεκριμένας προτάσεις ἐπὶ ἑνὸς σοβαρωτάτου θέματος, ἐπίλυσις τοῦ ὁποίου δὲν πρέπει νὰ βραδύνῃ. Μετὰ τιμῆς Ὁ Πρόεδρος Διον. Λ. Κολέτης. Ὁ Γεν. Γραμματεύς 'Αναστ. Τρ. Παπαδόπουλος».

ΧΑΙΡΕΤΙΣΜΟΣ ΤΟΥ ΝΕΟΥ ΝΟΜΑΡΧΟΥ

Συνέχεια ἐκ τῆς 1ης σελίδος

τὴ θὰ εἶναι ἰδιάζουσα καὶ σπουδαιοτάτη ἀφοῦ ἡ 'Αχαΐα ἀποτελεῖ τὴν πύλη τῆς Χώρας πρὸς τὴ Δύση.

στ. Ἡ Κυβέρνησις καὶ κατ' ἐπέκτασιν ἐμεῖς ἡ Δημοσία Διοίκησις ἔχομε ἀνάγκη ἀπό τὴν κατανόηση καὶ τὴν ὁμόνοιά σας προκειμένου ν' ἀνταποκριθοῦμε στίς ἔναντί σας ὑποχρεώσεις μας.

Εἶναι ἀπαραίτητο νὰ κατανοοῦμε ὅλοι τίς δυσκέρειες τῶν καιρῶν, τούς κινδύνους πού ὑφίστανται στὴν μεθοριακὴ περιφέρειά μας Χώρας, τίς πρόσθετες ἀλλά τόσο ἀπαραίτητες δαπάνες ἐξοπλισμῶν καὶ κυρίως τὴν πίστωση χρόνου πού ὀφείλουμε νὰ δώσουμε στὴν Κυβέρνηση πού ἐμεῖς ἀναδείξαμε γιὰ τὴν πλήρη ἀνασύνταξη τοῦ Κράτους.

Τὸ ἀναμενόμενο ἔργο εἶναι μεγα καὶ δύσκολο ἀλλά πιστεύω ἀπόλυτα ὅτι ὁμονοοῦντες καὶ συνεργαζόμενοι σύντομα θ' ἀποκριθοῦμε ὅλοι στίς προσδοκίες τοῦ "Εθνους καὶ τῆς Δημοκρατίας.

ΣΠΥΡΟΣ ΤΣΡΚΑΣ
Νομάρχης 'Αχαΐας

ΓΡΑΦΕΙΟΝ ΤΑΞΙΔΙΩΝ - ΤΟΥΡΙΣΜΟΥ

AQUARIUS

Νόρμαν 1 (ἔναντι ἐκκλησίας 'Αγ. Διονυσίου)

— Εἰσιτήρια, πληροφορίες κρατήσεις θέσεων ἀπὸ ΠΑΤΡΑ γιά BRINDISI—ANCON A καί ἀντιστρόφως μέ πολυτελέστατα Φέρρυ —Μπώτ.
— Εἰδικὲς ἐκπτώσεις γιά Φοιτητές. Ναυτικούς καί Παιδιά.
— Πολυτελὴ Λεωφορεῖα ἀπὸ Πάτρα γιά τίς κυριώτερες πόλεις τῆς 'Ιταλίας καί γιά ΓΕΝΕΥΗ, ΠΑΡΙΣΙ, ΛΟΝΔΙΝΟ
— 'Εκδρομὲς — Κρουαζιέρες ἐξωτερικοῦ καὶ στὰ 'Ελληνικὰ νησιά.
— Εἰσιτήρια 'Αεροπορικά καί Σιδηροδρομικὰ γιά ὅλο τὸν κόσμο.
— 'Εκδόσεις Διαβατηρίων.
— Γιὰ τό ταξίδι σας καὶ γιὰ κάθε πληροφορία τηλεφωνῆστε μας στό 421.500, 422 555 ἢ ἐπισκεφθῆτε μας γιὰ νὰ σᾶς ἐξυπηρετήσουμε.

ΤΑΚΗΣ ΦΩΤΟΠΟΥΛΟΣ - ΤΑΚΗΣ ΣΩΤΗΡΟΠΟΥΛΟΣ

ΥΠΟΔΗΜΑΤΑ ΜΟΔΑΣ

ΟΣΚΑΡ
ΑΠΟΣΤΟΛΙΔΗΣ Ο Ε

ΜΑΙΖΩΝΟΣ 115 ΤΗΛ. 275—480

ΣΤΙΣ ΕΚΠΤΩΣΕΙΣ ΠΡΩΤΟΣ
ΚΑΙ ΣΤΑ ΕΙΔΗ ΚΑΛΛΙΤΕΡΟΣ

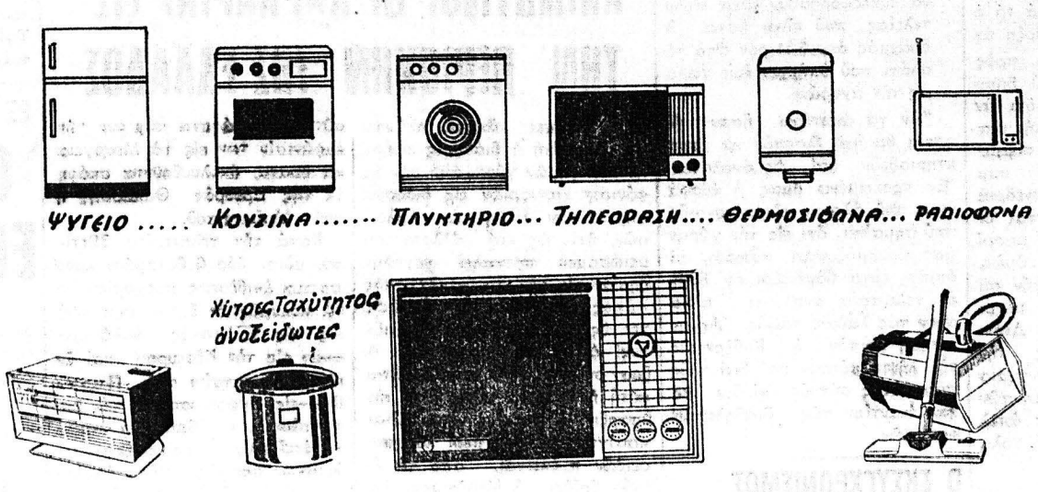

ΑΝΩΤΕΡΑΣ ΠΟΙΟΤΗΤΟΣ
ΠΟΥ ΑΝΤΕΧΟΥΝ ΣΤΗ ΦΘΟΡΑ ΤΟΥ ΧΡΟΝΟΥ
ΕΚΠΤΩΣΕΙΣ - ΠΟΙΟΤΗΣ - ΔΟΣΕΙΣ

ΑΝΔΡ. ΑΛΕΞΟΠΟΥΛΟΣ ΕΠΕ

ΚΟΡΙΝΘΟΥ 204 ΤΗΛ. 273.900