

**ΚΑΤΙ ΠΟΥ ΕΝΔΙΑΦΕΡΕΙ ΑΜΕΣΩΣ ΤΗΝ ΠΑΤΡΑ**  
**ΘΑ ΕΦΑΡΜΟΣΘΗ ΠΟΛΙΤΙΚΗ**  
**ΠΕΡΙΦΕΡΕΙΑΚΗΣ ΑΝΑΠΤΥΞΗΣ**

ΑΘΗΝΑΙ (Ιδιαίτ. ανταπόκρ.) Αι έδειξεις ότι οι Πάτρας θα εισέλθουν εις περιόδον ταχείας ανάπτυξεως εις το έγγυς μέλλον έτυχον νέας επιβεβαίωσης την παρελθούσαν έβδομαδα, οτε εξηγγέληθη ότι η Κυβέρνησις εβάρωσεν εις διαίτησαν σημειωσαν εις την δημιουργίαν περιορισμένου ύψους κέντρων έξωθεν του πληθυσμού και της οικονομικής δραστηριότητας εκτός των περιοχών Αθηνών και Θεσσαλονίκης. Ασχέτως του ποια πόλεις θα αποτελέσουν τα νέα αυτά «κέντρα έξωθεν» είναι υπερίσχυον ότι μια από αυτάς τας πόλεις είναι αι Πάτρας.

Την μεταφορά πολλών διοικητικών και οικονομικών οργανισμών και ιδρυμάτων που έχουν μέν πανελληνιον αρμοδιότητα αλλά με τα σημερινά μέσα συγκοινωνιών και επικοινωνιών δεν υπάρχουν σοβαροί λόγοι να εδρασησύν στην πρωτεύουσα. Η Αγροτική Τράπεζα, ο ΟΓΑ, ο ΟΣΕ, η ΕΤΒΑ, ο Οργανισμός Έργων της Κατοικίας, ο Οργανισμός Χειροτεχνίας κ.ά. μπορούν να εγκατασταθώσιν σε έπαρχια κες πόλεις, χωρίς αυτό να προκαλήσει δυσχερείας στις εργασίες των οργανισμών.

Τους δια την διοικητική από κέντρων και συγκεκριμένα. Τον περιορισμό των κεντρικών υπηρεσιών της διοικήσεως στην άσκησι απόκλειστικά επελετικών μονον αρμοδιοτήτων, την συγκρότησι περιφερειακών οργανισμών οικονομικής ανάπτυξεως με συμμετοχή τοπικών οργανισμών και εκπροσώπων των πραγματικών τάσεων για την αξιοποίηση περιφερειακών δυνατοτήτων, τω ρων και πρωτοβουλιών.

Την σταδιακή μετακίνησι μεγάλων μονάδων βιομηχανικής δραστηριότητας εκτός της Αττικής και Βοιωτίας με την καθιέρωσι κινήτρων. Παράλληλα προτείνονται με

Τέλος τονίζεται ότι ότι εις την Ελλάδα ο Τουρισμός είναι από την ίδρυσι των περιφερειακών δραστηριοτήτων και πρέπει να συνεχισθή ενίσχυσις του.

Εν τώ μεταξύ νέα σημαντικά διαπιστώσεως σαφώς υποδηλοῦσαι ότι ευρισκόμεθα εν όψει έξαγγελίας ριζικών μετρώων, τα όποια θα δώσουν ώθησι εις την περιφερειακή ανάπτυξιν εις τον έπαρχιακόν χώρο, εγένετο κατά το συνέδριον των Έμπορικόν και Βιομηχανικόν Επιμελητηρίων εις Αθήνας την παρελθούσαν εβδομάδα.

Πράγματι κατά το συνέδριον αυτό διεκρήχθησαν μεταξύ άλλων τα εξής:

«Δέν «σηκάνε» άλλες βιομηχανίες η περιοχή της πρωτεύουσας. Μαζί με την ευρύτηρη περιοχή της από Κορινθίου μέχρι Χαλκίδας βρίσκεται και τα γενικά διαπιστώσι, οτε τελειοσύν στάδιο εκβιομηχανοποίησης. Κάθε άλλη ανάπτυξι θα επιδεινώσι τα ήδη πικρατικά προβλήματα μόλυνσεως και αλλοιώσεως του περιβάλλοντος στην Αττική και θα έχη σοβαρές συνέπειες στην ανάπτυξιν της έπαρχιας. Γι' αυτό και η περιφερειακή ανάπτυξι πρέπει ν' αρχισή με την λή καταλληλών μετρώων που θα άφορουν την Αττική».

**ΒΙΟΤΕΧΝΙΑ ΚΑΛΥΜΜΑΤΩΝ**  
**Η ΤΕΛΕΙΟΤΗΣ**  
**ΠΑΝ. ΜΑΝΩΛΟΠΟΥΛΟΥ**  
 ΚΑΝΑΚΑΡΗ 176 ΦΙΛΟΛΟΓΙΜΕΝΟΣ ΤΗΛ. 278-738

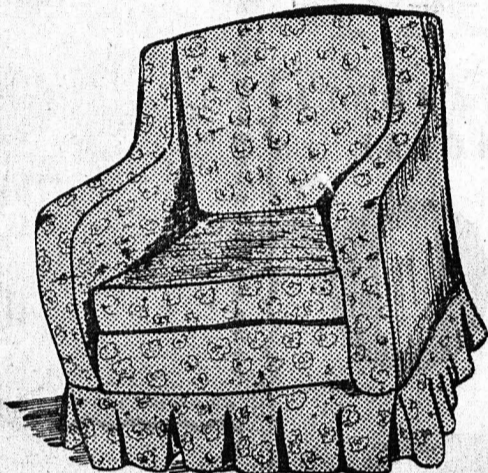

Προστατεύσατε τα ΣΑΛΟΝΙΑ σας ντυνώντας τα με γούστα και με την τελειότητα της Βιοτεχνίας μας. Τα κάνετε έτσι καινούριότερα.

Με δικό σας φάρμακον ή διαλεγοντες ένα από τα δική μας μεγάλα ποικιλια χρωματων.

Είναι σαν να έχετε ΔΥΟ σαλόνια.

ΚΑΛΥΜΜΑΤΑ - ΚΑΒΙΣΜΑΤΙΑ - ΑΓΚΙΝΗΛΙΑ

Δέν να σημειωθή ότι τας άποψεις αυτές συμμερίζεται άπλυτα και το υπουργείον Βιομηχανίας, το όποιον ήδη στις εισηγήσεις του προς την έξ υπουργόν οικονομική επιτροπή προτενε σοβαρούς περιστροφούς για ίδρύσεσι νέων μονάδων στην περιοχή της πρωτεύουσας.

Οι οικονομικοί παράγοντες της χώρας διεδώνσαν εξ άλλου και εισηγήθησαν χάριν της οικονομικού οικογενειακού άναπτύξεως της χώρας και τα εξής μέτρα:

**ΔΩΡΕΑΝ ΖΕΣΤΟ ΝΕΡΟ ΑΠ' ΤΟΝ ΗΛΙΟ!**  
 ΟΣΟ ΘΕΛΕΤΕ ΚΑΙ ΟΠΟΤΕ ΤΟ ΘΕΛΕΤΕ

**ΜΕ ΤΟΝ ΗΛΙΑΚΟ ΘΕΡΜΟΣΙΦΩΝΑ**  
**"ΗΛΙΟΘΕΡΜΟ"**

Τέλος στις σκοτούρες! Δέν χρειάζεται πιά να άνα βουθήνετε θερμωσίφωνες! Το «ΗΛΙΟΘΕΡΜΟ» θα σας έχη πάντα ζεστό νερό — χειμώνα — καλοκαίρι! Χρειάζεται μόνο 2 ώρες ήλιοφάνεια την ήμερα! Τέλος στην κατανάλωσι ηλεκτρικού ρεύματος! (Για τις σπάνιες ήμερες που είναι έντελής άνηλις, δέν έχετε παρά να γυρίσετε ένα διακόπτη, για να θέσετε σε λειτουργία το επικοινωνιακό, ισχυρότατο ηλεκτρικό στοιχείο (4 KW) του «Ηλιόθερμου». Τοποθετείται εύκολα στην ταράσσα, στη βεράντα, στο μπαλκόνι ή στον κήπο. Έχει διπλή χωρητικότητα και από τους συνήθεις θερμωσίφωνες: 100—120—150 και 200 λίτρων.

ΑΝΤΙΠΡΟΣΩΠΟΙ  
**Α. ΜΟΥΣΤΑΚΗΣ — ΔΗΜΟΣΘ. ΚΟΤΤΑΡΗΣ ΟΕ**  
 ΑΛΕΞ. ΥΨΗΛΑΝΤΟΥ 245—247 ΚΑΙ ΤΣΑΜΑΔΟΥ ΤΗΛ. 320—379 ΠΑΤΡΑΙ

**ΚΑΘΑΡΙΣΤΗΡΙΑ ΠΛΥΝΤΗΡΙΑ**  
**ΜΑΓΙΚΟΝ**  
 ΤΟ ΚΑΤΑΣΤΗΜΑ ΠΟΥ ΔΙΝΕΙ ΠΟΛΙΤΙΣΜΟ ΣΤΟΝ ΤΟΠΟ ΜΑΣ

ΤΗΛΕΦΩΝΑ ΠΡΑΤΗΡΙΩΝ  
 Τηλ. Κατ' οίκον Παραλ. 324—246  
 Κορινθίου 285 277—111  
 Γεροπόου — Παναχαϊκού 323—66

**ΚΟΙΝΩΝΙΚΑ**

**ΘΑΝΑΤΟΙ**  
 Αλεξάνδρα Κουμάντου έτών 54.  
 Θεοδώρα Κουτσούκα έτών 62.  
 Μερσινη Καρασκιάδιν έτών 71.  
 Καλλιόπη Αθωνασπούλου έτών 69.  
 Παρβενόπη Εανθοπούλου έτών 86.  
 Χρήστος Δημητρακόπουλος έτών 86.  
 Παναγ. Κοσμάτος έτών 46.  
 Παναγιώτα Γιαννοπούλου έτών 82.  
 Σάββας Κίτσας έτών 63.  
 Μερσινη Μανιά έτών 86.  
 Ουρανία Μερτζάνη έτών 92.  
 Παρασκευή Κουτρούκη έτών 64.  
 Νικόλαος Κράνης έτών 13.  
 Παναγιώτα Ματζιδίου έτών 68.  
 Δημήτριος Παπακωστόπουλος έτών 63.  
 Παναγιώτης Τόγιας έτών 51.  
 Μιχαήλ Κωνσταντόπουλος έτών 72.  
 Νικόλαος Ντάκας έτών 87.  
 Δράγος Φώτιος έτών 70.  
 Γαλανός Σπυριδιών έτών 65.  
 Σουρή Τασία έτών 52.  
 Μετζάκης Έμμανουήλ έτών 57.  
 Πανίτσης Παριολής έτών 91.  
 Παναγιώτης Βουλαδίδης έτών 45.  
 Μαρία Δημητροπούλου έτών 62.  
 Κων/να Παπακωνσταντινού έτών 68.  
 Άδης Ανδρικόπουλος έτών Διφύσιος Μπαράτης έτών 39.  
 Σοφία Γραμμένου έτών 85.  
 72.

**ΓΑΜΟΙ**  
 Γεώργιος Θεοδωρόπουλος—Καλλιόπη Λίλη έτέλεσαν τους γάμους των.  
 Παναγιής Ματαράγκας—Ευμορφία Άναστασάκη έτέλεσαν τους γάμους των.  
 Δημήτριος Ευαγγελίου—Έλενη Οικονόμου έτέλεσαν τους γάμους των.  
 Χαρλάμπος Κούζιος—Δήμητρα Καλαντζή έτέλεσαν τους γάμους των.  
 Γεώργιος Νικολόπουλος—Μαρία Καββασία έτέλεσαν τους γάμους των.  
 Σάββας Καρανιάς—Στυλιανή Κεντριστακή έτέλεσαν τους γάμους των.  
 Γεώργιος Παπαχρυσάνθου—Άννα Λουλούδη έτέλεσαν τους γάμους των.  
 Κων/νος Δημητρακόπουλος—Αικατερίνη Παπαπαναγιώτου έτέλεσαν τους γάμους των.

**ΤΑΠΕΤΣΑΡΙΕΣ ΤΟΙΧΟΥ**  
**ΜΕΣΣ ΠΑΡΑΛΑΒΕΣ**

ΑΠΟ ΑΓΓΛΙΑΝ — ΓΕΡΜΑΝΙΑΝ—ΟΛΛΑΝΔΙΑΝ

**ΠΛΑΣΤΙΚΕΣ ΚΑΙ ΛΑΒΑΜΠΑ**  
 ΠΛΟΥΣΙΑ ΣΥΛΛΟΓΗ ΣΧΕΔΙΩΝ ΚΑΙ ΧΡΩΜΑΤΙΣΜΩΝ

**Β. ΜΑΡΑΓΚΟΠΟΥΛΟΣ ΑΕ**

ΑΓ. ΑΝΔΡΕΟΥ 137  
 ΠΩΛΗΣΙΣ ΧΟΝΔΡΙΚΗ — ΛΙΑΝΙΚΗ

**ΜΕΤΑΛΛΙΚΑ ΕΠΙΠΛΑ**

**ΑΓΓΕΛΟΣ ΚΑΝΕΛΛΟΠΟΥΛΟΣ**  
 ΤΗΛ. 273-593  
 ΑΓΙΟΥ ΑΝΔΡΕΟΥ 143

**ΑΛΕΚΑ ΜΑΥΡΙΟΠΟΥΛΟΥ**  
 ΠΑΤΡΑΙ-Κορινθίου-Παντανάσσης 3 272924

**ΚΑΛΤΣΕΣ ΚΑΛΣΟΝ ΦΛΕΒΙΤΙΔΙΟΣ**

**ΖΩΝΑΙ ΙΑΤΡΙΚΑΙ-ΕΓΚΥΜΟΣΥΝΗΣ**

**ΛΑΣΤΕΣ ΣΟΥΤΙΕΝ ΚΟΡΣΕΔΕΣ**

ΠΡΟΪΟΝΤΑ ΒΙΟΤΕΧΝΙΑΣ ΜΑΣ

**ΑΠΟΚΤΗΜΑ ΓΙΑ ΤΗΝ ΕΛΛΑΔΑ**  
**ΘΗΣΑΥΡΟΣ ΓΙΑ ΤΗΝ ΠΕΡΙΟΧΗ ΜΑΣ**  
**ΤΟ ΑΒΕΡΩΦ GRAND HOTEL**  
**ΣΤΟ ΜΑΓΕΥΤΙΚΟ ΠΡΟΑΣΤΕΙΟ ΤΟΥ ΡΙΟΥ ΔΕΚΑ ΧΙΛΙΟΜΕΤΡΑ ΑΠΟ ΤΗΝ ΠΑΤΡΑ**

Χρόνια το περιμένουμε να τελεωθή κι' από τότε η φαντασία μας πλανιότανε εκεί τριγύρω κι' έχτιζε με τα δικά της μέτρα το πολυτέλες ξενοδοχειακό συγκρότημα που θα άμορφωνε την περιοχή, που θα έβρινε ζωή και κίνησι στην πόλη και που παντός θα την έφτανε στα ευρωπαϊκά επίπεδα στον τομέα του τουρισμού.

Και φροντίδα τους ανθρώπων, που αναζητούν λίγη ξεκούραση μακριά από το θόρυβο και το άγχος της καθημερινότητας.

Και όμολογούμε ότι το πέτυχαν άπλυτα.

Εξέπρασεν τη δική μας φαντασία και εκεί στη καταγάλανη θάλασσα του Ρίου, δεκα χιλόμετρα από την πόλη μας, ανάμεσα στους φημισμένους άμπελώνες της Άχαϊας, σ' ο λάνθστο και κατάφυτο από ανόδους πεύκα και πλατάνια περιβύλλον προβάλλει σήμερα με γαλάντερο το ΑΒΕΡΩΦ GRAND HOTEL.

Την έλπίδα μας ότι θα μπορούσαμε να θαυμάσουμε κάτι το ξεχωριστό που θα στενόνανε λγα μόνο χιλιόμετρα έξω από την Πάτρα την θέρμαινε η άγάπη και η φροντίδα αυτών που είχαν δάλει σκοπό να παρουσιάσουν κάτι το τέλει, ού τών που δίδεταν το είναι τους για να άγκαλάσουν με άγάπη

και φροντίδα τους ανθρώπων, που αναζητούν λίγη ξεκούραση μακριά από το θόρυβο και το άγχος της καθημερινότητας.

Νόσος και περιηγηθήκαμε το ξενοδοχειακό συγκρότημα και τους άπλευτους χώρους του και διαπιστώσαμε την μεγάλη προσπάθεια που καταβάλλεται για μια ζεστή φιλοξενία σ' ένα χώρο που το παραδοσιακό με το σύγχρονο δένονται άρμονικά.



Από καθήκον επίσημήςκα με την ξενοδοχειακή αυτή μονάδα και περιηγηθήκαμε το ξενοδοχειακό συγκρότημα και τους άπλευτους χώρους του και διαπιστώσαμε την μεγάλη προσπάθεια που καταβάλλεται για μια ζεστή φιλοξενία σ' ένα χώρο που το παραδοσιακό με το σύγχρονο δένονται άρμονικά.

Νο όσμε την φροντίδα που ετοιμάζεται για τον παραμυλημένο—άπό τα Ξενοδώνια «BEACH» — Έλληνα ταξιδευτή, παραθεριστή και δεδαιωθίκαμε ότι στόχος του ΑΒΕΡΩΦ GRAND HOTEL είναι οι άρχοντες κες διακοπές του καθενός που άποζητεί τη γαλήνη, με σεβασμό στην προσωπικότητά του και στην τάση του.

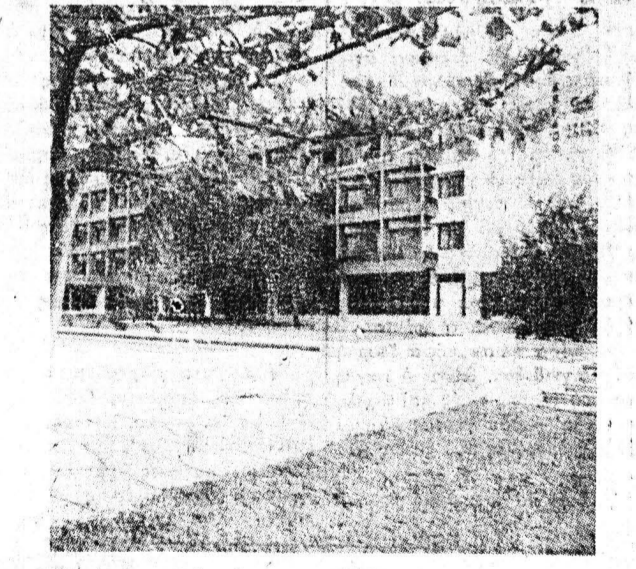

Βεράντες και δωμάτια στή θάλασσα και τ όπράσινο

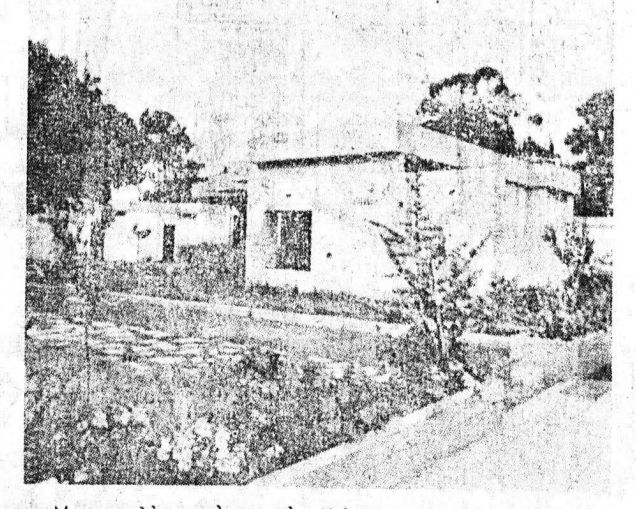

Μπανγκαλόους μέσα σε δάφνηστους κήπους

Στις δύο κρυστάλλινες πισίνες μας που η μία είναι άφιερωμένη στα παιδιά.

Στις χαρούμενες διακοπικές γωνίες μας BAR, καταστήματα, που μπορεί να ικανοποιήσετε μικρές κρυφές επιθυμίες σας.

Κι' ακόμη σας περιμένουμε να σας φιλοξενήσουμε με το ευγενικό και ειδικευμένο προσωπικό μας και τον άνομοστώ CHEF ΜΑΡΑΛΕΤΟ.

**ΓΙΑ ΤΗΝ ΨΥΧΑΓΩΓΙΑ ΣΑΣ**  
 Σε μάς θα βρήτε πλήθος καλλιτεχνικές και πνευματικές εκδηλώσεις, συνέχισε. Όπως έκθεσεις γλυπτικής, ζωγραφικής, δημοπρασίες έργων τέχνης, ρεσιτάλ συναυλίες, επίδειξη μόδας, διαγωνισμοί χορδών, όμορφας κ.λ.π.

**ΓΙΑ ΤΙΣ ΕΚΔΡΟΜΕΣ ΣΑΣ**  
 Χτισμένο στο κέντρο των Αρχαιολογικών χώρων του GRAND HOTEL AVEROF άπο τέλει το όρημητήριο άπ' όπου με ήμεροσίες εκδρομές μπορεί τών άπολαύσετε τους άρχαίολογικούς μας θησαυρούς. Η Άκρόπολη άπέχε 2.30 ώρες, οι Δελφοί μία ώρα, η Άκρόπολις μία ώρα, οι Μυκήνες, το Ναύπλιο, το θέατρο της Επιδάουρου, η Όλυμπια, μία ώρα και κάτι η Ναύπακτος 30 λεπτά με το FERRY.

Άν έπιθυμήσετε τα λουλουδιώνισα του Ιονίου, μπορεί να τ' άπολαύσετε με το άυκινινητό σας με ήμεροσίες ή διήμερες κρουαζιέρες με τα πολυτέλη FJB της γραμμής.

Κι' αν έχετε περισσότερο καρό, μπορείτε εύκολα με το άυκινινητό σας να πάτε στην Κρήτη από το Γύθειο.

Μπορείτε ακόμα να επισκεφθήτε άνετα τα πανέμορφα Ιστορικά Γιάννενα με τη χιλιοτραγουδιόσμη λίμνη, το Άρχοντικό Μέτσσο με το Άλιπικό τοπέο, τα όραία Ζαγοροχώρια με την ξεκουστή χαράδρα του Βκου, και τ' άπόκρημα Φαράγγια των Τζουρμίκων.

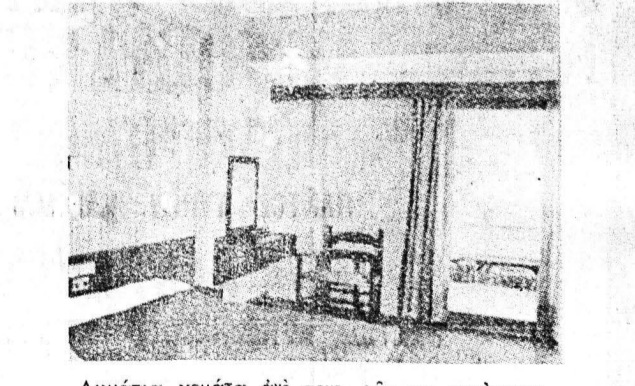

Δωμάτια γεμάτα άνε σεις, φως και παόραμα.



Πανοραμική άποψις του μεγάλου ξενοδοχείου

Είδυλλιακή είκων ή δύσις του ήλιου