ΙΑΤΡΟΙ

ΓΕΩΡ. Τ.ΚΑΝΕΛΛΟΠΟΥΛΟΣ

ΟΔΟΝΤΙΑΤΡΟΣ

Ὁ χειρουργὸς Ὀδοντίατρος κ. ΓΕΩΡΓΙΟΣ ΤΗΛ. ΚΑΝΕΛΛΟΠΟΥΛΟΣ τ. ASSISTENT της Χειρουργικῆς Στοματολογικῆς Κλινικῆς τοῦ Πανεπιστημίου ΜΑΙΝΖ Γερμανίας καὶ GASTARZ τοῦ Πανεπιστημίου τοῦ Βερολίνου, εἰδικὸς ἐπὶ τῶν παθήσεων τοῦ στόματος, δέχεται ἐπὶ συνεντεύξει εἰς τὸ ἰατρεῖον του, ἐπὶ τῆς ὁδοῦ ΠΑΝΤΑΝΑΣΣΗΣ 50 —ΓΩΝΙΑ ΚΟΡΙΝΘΟΥ, πολυκα-

ΣΙΑ ΕΥΣΤΑΘΙΟΥ — ΤΟΥΜΠΑΝΑΚΗ

Μικροβιολόγος δέχεται Κολοκοτρώνη καὶ Κορίνθου 227—233 (παραπλεύρως Πανεπιστημίου) τηλεφ. Ἰατρείου 222—025 οἰκίας 277—358

ΠΑΝΑΓ ΕΥΣΤ ΠΟΛΙΤΗΣ

Ὁ Παιδίατρος κ. ΠΑΝΑΓΙΩΤΗΣ ΠΟΛΙΤΗΣ δέχεται μὲ ραντεβοῦ εἰς τὸ ἰατρεῖον του Καθημερινῶς ἐκτὸς ἀπογεύματος Τετάρτης καὶ Σαββάτου. Τηλ. 272—877.

ΣΥΡΙΜΠΕΗΣ ΣΠΥΡΟΣ

Καρδιολόγος Διευθυντὴς Γεν Νοσοκομείου. Δέχεται ἐπὶ συνεντεύξει. Κολοκοτρώνη 34 τηλ. 222—323 καὶ 325—547.

ΝΕΟΝ ΕΡΓΑΣΤΗΡΙΟΝ ΜΙΚΡΟΒΙΟΛΟΓΙΑΣ — ΒΙΟΧΗΜΕΙΑΣ — ΑΙΜΑΤΟΛΟΓΙΑΣ — ΠΑΡΑΣΙΤΟΛΟΓΙΑΣ

ΒΑΣΩ ΚΟΥΛΗ

ΙΑΤΡΟΥ ΜΙΚΡΟΒΙΟΛΟΓΟΥ

ΚΑΝΑΚΑΡΗ 143 — ΓΕΡΟΚΩΣΤΟΠΟΥΛΟΥ

ΤΗΛ. ΙΑΤΡΕΙΟΥ: 221. 902 —ΟΙΚΙΑΣ: 272.316

ΑΚΤΙΝΟΛΟΓΙΚΑ ΕΡΓΑΣΤΗΡΙΑ

ΔΗΜ ΒΑΣ ΝΑΣΙΟΠΟΥΛΟΥ

Ἰατροῦ Ἀκτινολόγου— Radio λόγου. Κολοκοτρώνη 16—18 πλατεῖα Ὄλγας. Παραπλεύρως Α' Ἀστυνομικοῦ τμήματος τηλ. 221.220 οἰκίας 321.065 ἢ 429.093. Διατίθεται φορη τὸν μηχάνημα.

ΑΘΑΝ ΚΟΝΤΟΣΑΚΗΣ

Διδάκτωρ τοῦ Πανεπιστημίου Κων)πόλεως τέως Δ) ντὴς τῆς Οὐρολογικῆς Κλινικῆς τοῦ Κρατικοῦ Νοσοκομείου Πατρῶν τ. Δ)ντὴς τοῦ Γαλλικοῦ Νοσοκομείου PASTEUR Κων)πόλεως δέχεται εἰς τὸ ΝΕΟΝ ΙΑΤΡΕΙΟΝ του, Κολοκοτρώνη 10—23 (6' ὄροφος) τηλ. 221.779 καθημερινῶς καὶ ὥρα 8—10 π.μ. καὶ 5—8 μ.μ. πλὴν Κυριακῆς.

ΑΝΔΡΕΑΣ Ι ΚΑΡΟΥΖΟΣ

ΠΑΙΔΙΑΤΡΟΣ

Ἐσωτερικὸς βοηθὸς Νοσοκομείου Παίδων «ΑΓΙΑ ΣΟΦΙΑ» Ἀθηνῶν Ὁδὸς Γερμανοῦ 10. Πλατεῖα Ἁγίας Λαύρας — ΑΙΓΙΟΝ. Τηλ Ἰατρεῖου 222.188 Δέχεται 8—12 π.μ. καὶ 4—8 μ.μ. (Συμβεβλημένος μὲ περὶ θαλψιν Δημοσίων Ὑπαλλήλων.

ΚΩΝΣΤΑΝΤΙΝΟΣ ΤΡΙΓΚΑΣ

Εἰδικὸς παθολόγος — Εἰδικὸς ἐπὶ τῶν παθήσεων τῶν νεφρῶν. Διδάκτωρ Πανεπιστημίου Κολωνίας. Δέχεται καθημερινῶς τὰς πρωϊνὰς ὥρας εἰς τὴν κλινικήν του ΜΑΙΖΩΝΟΣ 3, γενικὴ κλινικὴ «ΕΥΑΓΓΕΛΙΣΜΟΣ» 6ος ὄροφος καὶ 5.30—8.30 μ.μ. εἰς τὸ Ἰατρεῖον του Κυρίνθου 275 καὶ Ἐρμοῦ 2ος ὄροφος ἐκτὸς ἀπογεύματος Σαββάτου.

Τηλ. Κλινικῆς 270.917 Ἰατρείου — οἰκίας 278.900.

Ι ΠΑΠΑΔΙΟΝΥΣΙΟΥ

ΕΙΔΙΚΟΣ ΠΑΘΟΛΟΓΟΣ — ΣΤΟΜΑΧΟΕΝΤΕΡΟΛΟΓΙΚΑ ΝΟΣΗΜΑΤΑ. Δέχεται ἐν τῷ Ἰατρείῳ του Πατρέως 49 1ος ὄροφος Τηλ. 279.660 οἰκία Σισσίνη 33 (Ὑψηλὰ Ἀλώνια).

ΙΩΑΝΗΣ ΦΛΟΓΕΡΑΣ

Ὁ Ὠτορινολαρυγγολόγος Ἰατρὸς κ. ΙΩΑΝΝΗΣ ΦΛΟΓΕΡΑΣ διδάκτωρ Πανεπιστημίου Ἀθηνῶν δέχεται καὶ χειρουργεῖ εἰς τὴν νέαν κλινικὴν «ΙΠΠΟΚΡΑΤΗΣ» 3ος ὄροφος Τηλ. Ἰατροῦ 273.688 Τηλέφωνα ἀσθενῶν 275.201, 275.202 καὶ 279.728.

ΝΚΟΣ ΚΑΦΕΖΑΣ

ΙΑΤΡΟΣ — ΑΚΤΙΝΟΛΟΓΟΣ

Δέχεται Κορίνθου 251—253 Τηλ. 277.603.

Ὁ χειρουργὸς Ὀδοντίατρος

ΓΕΩΡ Τ ΚΑΝΕΛΟΠΟΥΛΟΣ

τ. ASSISTENT τῆς Χειρουργικῆς Στοματολογικῆς Κλινικῆς τοῦ Πανεπιστημίου ΜΑΙΝΖ Γερμανίας καὶ GASTARTZ τοῦ Πανεπιστημίου τοῦ Βερολίνου καὶ DYSSEL DORF εἰδικὸς ἐπὶ τῶν παθήσεων τοῦ στόματος δέχεται ἐπὶ συνεντεύξει εἰς τὸ Ἰατρεῖον του ἐπὶ τῆς ὁδοῦ Παντανάσσης 50 —Κορίνθου Α' 8ροφος τηλ. 274.922.

ΔΗΜ ΦΩΤΟΠΟΥΛΟΣ

ΠΑΙΔΙΑΤΡΟΣ

Ὁ παιδίατρος κ. Δ. Φωτόπουλος ἀπαχωρήσας ἐκ τοῦ Νοσοκομείου δέχεται καθημερινῶς εἰς τὸ ἰατρεῖον του ὁδὸς Γεροκωστοπούλου 52. Τηλ. 277.493.

ΦΩΤΗΣ Κ. ΤΣΟΥΜΑΝΗΣ

ΕΙΔΙΚΟΣ — ΚΑΡΔΙΟΛΟΓΟΣ ΠΑΘΟΛΟΓΟΣ

Δέχεται καθημερινῶς εἰς τὸ Ἰατρεῖον του, Κανακάρη 143—Γεροκωστοπούλου, ἐκτὸς ἀπογεύματος Σαββάτου μὲ ραντεβοῦ Τηλ. 274.162 καὶ 324.972

ΠΑΝΑΓΙΩΤΗΣ ΚΑΡΑΠΑΝΟΣ

Ἰατρὸς — εἰδικὸς καρδιολόγος, δέχεται καθημερινῶς Πατρέως 8—10 (3ος ὄροφος) τηλ. 278.650.

ΣΤΑΜΑΤΙΟΣ ΣΚΟΥΡΑΣ

ΟΔΟΝΤΙΑΤΡΟΣ

Ὁ ὁδοντίατρος Σταμάτιος Σκούρας δέχεται εἰς τὸ ἰατρεῖον του Πλ. Γεωργίου 27 καθ' ἑκάστην πλὴν Σαββάτου καὶ Κυριακῆς. Τηλ. 273.689.

ΓΕΡΑΣ ΑΡΒΑΝΙΤΑΚΗΣ

ΟΔΟΝΤΙΑΤΡΟΣ

Δέχεται εἰς τὸ ἰατρεῖον του ὁδὸς Μιχαλακοπούλου 48—50 (Ρήγα Φερραίου) πολυκατοικία κάτω μέρος Πλ. Ὄλγας. Τηλ. 277.537.

ΔΗΜΗΤΡΙΟΣ ΠΟΥΝΤΖΑΣ

Δέχεται καθ' ἑκάστην εἰς τὸ Ἰατρεῖον του ἐπὶ τῆς ὁδοῦ Κολοκοτρώνη 52 ἀπὸ 10—12 μ. καὶ 5—7 μ.μ. Τηλέφωνον 273.548.

ΧΡΙΣΤΟΣ ΑΘ ΚΕΚΚΑΣ

ΕΙΔΙΚΟΣ ΠΑΘΟΛΟΓΟΣ

Δέχεται εἰς τὸ Ἰατρεῖον του Ἁγίου Νικολάου 44 Α' ὄροφος

Γρηγόριος Σολωμος

Διδάκτωρ Πανεπιστημίου Ἀθηνῶν. Ἡ κλινική του ἐπὶ τῆς ὁδοῦ Ἑρμοῦ 76 τηλ Ἰατρείου 275.610 ἀσθενῶν 278.570.

ΑΘΑΝ ΠΑΠΑΔΗΜΗΤΡΙΟΥ

ΝΕΥΡΟΛΟΓΟΣ— ΨΥΧΙΑΤΡΟΣ

Πατρέως — Μαιζῶνος 100 Τηλ. 272.058.

ΙΩΑΝΝΗΣ ΖΟΥΓΛΑΣ

ΙΑΤΡΟΣ ΠΑΘΟΛΟΓΟΣ

Δέχεται εἰς τὸ Ἰατρεῖον του ἐπὶ τῆς ὁδοῦ Κανακάρη 149 279.211.

ΔΗΜ ΚΟΥΚΟΣ

ΙΑΤΡΟΣ — ΟΥΡΟΛΟΓΟΣ

Παθήσεις νεφρῶν, προστάτου, κύστεως, γεννητικῶν ὀργάνων «ΙΠΠΟΚΡΑΤΗΣ» Καριτσάκη 132. Τηλ. 272.180

ΙΩΑΝΝΗΣ ΓΙΑΛΕΛΗΣ

ΕΙΔΙΚΟΣ ΠΑΘΟΛΟΓΟΣ

Δέχεται ὁδὸς Ρήγα Φερραίου 68. Τηλέφ. 276.892

ΑΘ ΤΙΜ ΠΑΠΑΔΗΜΗΤΡΙΟΥ

ΠΑΙΔΙΑΤΡΟΣ

Κορίνθου 227 — 233 καὶ Κολοκοτρώνη (παραπλεύρως Πανεπιστημίου).

Μικροβιολογικὸν Ἐργαστήριον

ΙΦΙΓΕΝΕΙΑΣ ΝΙΚΟΛΑΪΔΟΥ ΚΕΚΚΑ

Στὸν Α' ὄροφον τῆς πολυκατοικίας Κορίνθου καὶ Ἑρμοῦ (γωνία) Τηλ. 276.101 καὶ 273 τηλ. 279.211

ΕΥ ΔΑΣΚΑΛΟΘΑΝΑΣΗΣ

Ἰατρὸς Μαιευτὴρ— χειρουργὸς — Γυναικολόγος ΚΛΙΝΙΚΗ ὁδὸς Καραϊσκάκη 132 ΠΑΤΡΑΙ Τηλέφωνα: 277.366 275.201.

ΝΙΚ ΛΑΓΟΥΜΙΤΖΗΣ

ΧΕΙΡΟΥΡΓΟΣ

ΩΤΟΡΙΝΟΛΑΡΥΓΓΟΛΟΓΟΣ

Ἐπὶ 5ετίαν σπουδάσας καὶ ἐξασκήσας τὸ ἐπάγγελμα ἐν Ἀμερικῇ δέχεται εἰς τὴν Κλινικὴν του ὁδὸς Πατρέως 43 Τηλ. 270.902.

ΠΑΝΑΓ Γ ΣΥΚΙΩΤΗΣ

ΝΕΥΡΟΛΟΓΟΣ — ΨΥΧΙΑΤΡΟΣ

Εἰδικὸς εἰς τὴν Ἠλεκτροεγκεφαλογραφίαν.

Δέχεται Κορίνθου — Παντανάσσης 50, τηλ. Ἰατρείου 276.972, οἰκίας 279.903.

Π Ι ΚΑΡΓΑΚΟΣ

ΙΑΤΡΟΣ— ΧΕΙΡΟΥΡΓΟΣ

Διευθυντὴς Γεν. Κρατικοῦ Νοσοκομείου Πατρῶν.

Δέχεται καὶ χειρουργεῖ εἰς τὴν κλινικήν του Ἑρμοῦ 76—78 Τηλ. Κλινικῆς 279.997 Οἰκίας 272.821.

ΝΙΚ Β ΡΑΠΤΗΣ

ΠΑΙΔΙΑΤΡΟΣ

Δέχεται καθ' ἑκάστην εἰς τὸ Ἰατρεῖον του ὁδὸς Μαιζῶνος 69 (Πλατεῖα Ὄλγας) ἀπὸ 11—1.30 καὶ 5 — 8 μ.μ. Τηλ. 276—661

ΓΕΩΡΓΙΟΣ ΚΑΤΗΣ

ΙΑΤΡΟΣ — ΕΙΔΙΚΟΣ ΠΑΘΟΛΟΓΟΣ

Τέως ἰατρὸς πανεπιστημιακῆς παθολογικῆς κλινικῆς Ἱπποκρατείου Νοσοκομείου Α Ἀθηνῶν. Ὧραι ἐπισκέψεων 11.30΄ π.μ. ἕως 1.30 μ.μ. καὶ 5.30—8.30 μ.μ. πλατεῖα Γεωργίου Α' ἀριθμ. 40 (ἄνω μέρος). Τηλ. 272—060.

• ΕΙΝΑΙ ΕΝΑ ΜΙΝΙ ΘΑΥΜΑ ΤΟ ΠΛΥΝΤΗΡΙΟ ΠΙΑΤΩΝ ΤΗΣ

Bauknecht (ΠΡΟΤΟΝ carad)

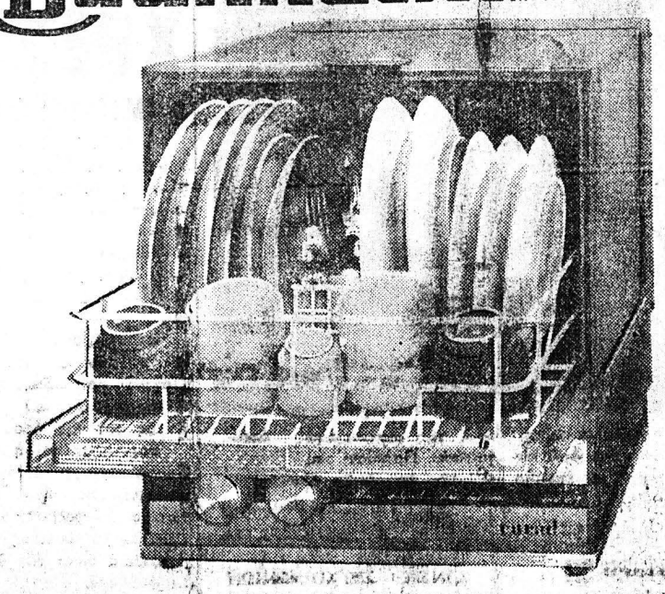

ΦΣΑΝ

Πλένει μαζύ: 12 πιάτα, 12 ποτήρια, 20 μαχαιροπήρουνα σὲ 7 λεπτὰ μὲ μιὰ βραχιὼ καὶ ΕΙΝΑΙ ΠΑΜΦΘΗΝΟ

ΣΩΤΗΡΟΠΟΥΛΟΣ - ΓΚΟΛΦΙΝΟΠΟΥΛΟΣ Ο.Ε.

Μαιζῶνος 58 τηλ: 279.251 "SERVICE" 271.419

Πρῶτοι στὶς πωλήσεις πάντα πρῶτοι στὴ τεχνικὴ ἐξυπηρέτηση καὶ μὴ ξεχνᾶτε ὅτι: ΕΜΕΙΣ ΕΧΟΥΜΕ ΑΝΤΑΛΛΑΚΤΙΚΑ

ΑΝΤ. ΟΔ. ΠΑΤΟΥΧΑΣ

ΧΕΙΡΟΥΡΓΟΣ ΜΑΙΕΥΤΗΡ ΓΥΝΑΙΚΟΛΟΓΟΣ

Εἰδικευθεὶς ἐπὶ 5ετίαν εἰς Ἀγγλίαν εἰς NORTH STAFFS MEDICAL CENTER δέχεται

Δέχεται Μαιζῶνος 38—40 ὥρας 9—12 π.μ. καὶ 5.30—8.30 μ.μ. Τηλ 220595

ΝΕΑ ΑΚΤΙΝΟΛΟΓΙΚΑ ΕΡΓΑΣΤΗΡΙΑ

ΔΗΜΗΤΡΙΟΥ Β. ΝΑΣΙΟΠΟΥΛΟΥ

ΙΑΤΡΟΥ ΑΚΤΙΝΟΛΟΓΟΥ - ΡΑΔΙΟΛΟΓΟΥ

Κολοκοτρώνη 16—18 Πλατεία Ὄλγας παραπλεύρως Α' Ἀστυνομικοῦ Τμήματος τηλ. 221—220 — οἰκίας 121065 ἢ 429093.

ΔΙΑΤΙΘΕΤΑΙ ΦΟΡΗΤΟΝ ΜΗΧΑΝΗΜΑ

ΠΑΝ. ΚΑΡΑΠΑΝΟΣ

ΙΑΤΡΟΣ

Εἰδικὸς καρδιολόγος — Παθολόγος

Δέχεται καθημερινῶς [illegible] 8—10 3ος ὄροφος Τηλεφ

ΔΗΜΟΣΘΕΝΗΣ Α. ΣΑΜΟΥΡΗΣ

ΜΑΙΕΥΤΗΡ ΧΕΙΡΟΥΡΓΟΣ — ΓΥΝΑΙΚΟΛΟΓΟΣ

Μαιευτικαί — Γυναικολογικαὶ Παθήσεις

Στειρώσεις

Δέχεται καθημερινῶς 9—1 καὶ 5.30—8

Σάββατον 9—2

ΙΑΤΡΕΙΟΝ: Ἀράτου 20

ΤΗΛ.: 223071—322218—325135 3ος ὄροφος

ΠΑΝΑΓΙΩΤΗΣ ΚΑΡΑΧΑΛΙΟΣ

ΙΑΤΡΟΣ ΕΙΔΙΚΟΣ ΠΑΘΟΛΟΓΟΣ

ΔΕΧΕΤΑΙ ΕΙΣ ΤΟ ΙΑΤΡΕΙΟΝ ΤΟΥ ΟΔΟΣ ΚΟΡΙΝΘΟΥ —ΕΡΜΟΥ 56, 58 Α ΟΡΟΦΟΣ ΠΑΤΡΑΙ ΤΗΛ 277.181 991.245

ΙΠΠΟΚΡΑΤΗΣ

ΟΡΘΟΠΕΔΙΚΗ —ΧΕΙΡΟΥΡΓΙΚΗ ΚΑΙ ΤΡΑΥΜΑΤΟΛΟΓΙΚΗ ΚΛΙΝΙΚΗ

ΜΙΧΑΗΛ Γ. ΦΕΙΔΙΑ

ΕΠΙ 5ΕΤΙΑΝ ΕΣΩΤ. ΙΑΤΡΟΥ ΑΣΚΛΗΠΙΕΙΟΥ ΒΟΥΛΑΣ ΕΠΙ ΜΑΚΡΟΝ ΕΠΙΜΕΛΗΤΟΥ ΝΟΣΟΚ. CROYDON GENERAL ΤΟΥ ΛΟΝΔΙΝΟΥ ΚΑΙ ROYAL HOSPITAL ΤΟΥ ΠΑΝΕΠΙΣΤΗΜΙΟΥ ΤΟΥ SHEFFIELD

ΚΑΡΑΪΣΚΑΚΗ 132 — ΤΗΛ 277—437—ΠΑΤΡΑΙ

ΤΗΛ. ΑΣΘΕΝΩΝ: 275201 275.202. 279.728, 279.729 275.782

ΑΘΑΝ. Μ. ΖΟΓΟΠΟΥΛΟΣ

ΧΕΙΡΟΥΡΓΟΣ— ΟΔΟΝΤΙΑΤΡΟΣ

Δέχεται καθημερινῶς στὸ ἰατρεῖο του, Γεροκωστοπούλου — Καραϊσκάκη 139 τηλ. 22 0.044

ΕΝΟΙΚΙΑΖΕΤΑΙ

Εἰς τὴν πολυκατοικίαν ἐπὶ τῆς ὁδοῦ Καραϊσκάκη 116· Ὁ 1ος ὄροφος ὁλόκληρος 22Χ 6 μ. διὰ οἱανδήποτε χρήσιν.

Ὁ 4ος ὄροφος, μία αἴθουσα 12Χ 6 μ.

Καὶ εἰς τὸν 5ον ὄροφον 1 αἴθουσα (φάτσα) γιὰ γραφεῖον

Πληροφορίαι ἐντὸς τηλ. 222—822.

ΟΡΓΑΝΙΣΜΟΣ ΠΡΟΩΘΗΣΕΩΣ ΕΞΑΓΩΓΩΝ

Ἀπὸ τὸν Ὀργανισμὸ Προωθήσεως Ἐξαγωγῶν ἀνακοινώνεται ὅτι πρόκειται νὰ ἐκδώσει Κλαδικὸ Ἔντυπο τὸ ὁποῖο θὰ περιέχει πληροφορίες γιὰ τὸ Ἑτοιμο Ἔνδυμα στὴν Ἑλλάδα.

Στὸ Ἔντυπο αὐτὸ θὰ περιληφθῇ καὶ κατάλογος Ἑλλήνων κατασκευαστῶν — ἐξαγωγέων Ἑτοίμου ἐνδύματος.

Παρακαλοῦνται ὅσοι ἐνδιαφέροντα ἀπὸ ὅλη τὴν Ἑλλάδα νὰ περιληφθοῦν στὸν κατάλογο αὐτό, (καὶ δὲν εἶναι ἤδη γραμμένοι στὰ μητρῶα τοῦ Ο.Π.Ε.) νὰ ἐπικοινωνήσουν τάχιστα μὲ τὰ γραφεῖα τοῦ Ο.Π.Ε., Σταδίου 24, 5ος ὄροφος, γραφεῖον 502, τηλ. 326 271 ἐσ. 84 καὶ Ἀξελίνη — Μουσούλη. Διευκρινίζεται ὅτι ἡ ἐγγραφὴ εἶναι δωρεάν.

ΝΕΟΙ ΔΥΣΚΟΙ

ΤΖΕΝΗ ΒΑΝΟΥ

«ΝΑ Μ' ΑΓΑΠΑΣ

Οἱ τραγουδίστριες ποὺ «ἑρμηνεύουν» ἕνα τραγούδι εἶναι ἐλάχιστες· Ἡ Τζένη Βάνου εἶναι ἡ πρώτη ἀπ' αὐτές.

Ἡ τυπική της ἀναγνώριση φέτος, στὸ φεστιβὰλ Θεσσαλονίκης, μὲ τὸ βραβεῖο ἑρμηνείας γιὰ τὸ τραγούδι «νά μ' ἀγαπᾶς» Πολὺ πιὸ πρίν ὅμως ἀπ' αὐτὴ τὴν ἀναγνώριση, ἡ Τζένη Βάνου ἐντυπωσιάζε τοὺς θαυμαστὲς της μὲ τὶς ἑρμηνεῖες της, ποὺ ἐχρι στιγμῆς ἔχουνε μείνει ἀ ἐπέραστες.

Τὰ καινούργια τραγούδια τ ς Τζ Βάνου, κυκλοφοροῦν καὶ σὲ κασέττες καὶ 8 TPAK (MINOS).

ΣΤΑΥΡΟΣ ΚΟΥΓΙΟΥΜΤΖΗΣ «ΤΡΑΓΟΥΔΙΑ ΤΟΥ ΚΑΙΡΟΥ ΜΑΣ»

Τραγουδοῦν: Κώστας Σκομοβίτης, Αἰμιλία Κουγιουμτζῆ.

Ὁ Σταῦρος Κουγιουμτζῆς θεωρεῖται καὶ εἶναι ἀπὸ τοὺς πιὸ σπουδαίους συνθέτες μας. Εἶνα ὁ ἄνθρωπος ποὺ σωστὰ ὑπηρετεῖ τὸ τραγούδι καὶ χάρις στή σωστή δημιουργική του δουλειὰ τὸ Ἑλληνικὸ τραγούδι προχωρεῖ ἕνα βῆμα μπρός.

Σήμερα ὁ Σταῦρος Κουγιουμτζῆς «δούλεψε» μὲ τή γνωστή ἀφοσίωση τὰ «τραγούδια τοῦ καιροῦ μας» καὶ μᾶς, τὰ παρουσιάζει σ' ἕνα μεγάλο δίσκο. Εἶναι τραγούδια ἐγκαλμένα ἀπὸ τὸ σήμερα. Τὰ θέματά τους ἐγαίνουν ἀπ' τὴν καθημερινὴ ἀνάγκη καὶ σίγουρα ἀνήκουν στὸν καθημερινὸ ἄνθρωπο.

Τὰ τραγούδια τοῦ Σταύρου Κουγιουτζῆ κυκλοφοροῦν καὶ σὲ κασέττες καὶ 8 TPAK (MINOS).

ΠΑΝΑΓ ΚΑΡΑΧΑΛΙΟΣ

ΕΙΔΙΚΟΣ ΠΑΘΟΛΟΓΟΣ

Τέως ἐπιμελητὴς — Διευθυντὴς Ἰατρὸς τῆς Παθολογικῆς κλινικῆς τοῦ Γεν. Κρατικοῦ Νοσοκομείου τοῦ Κορίνθου — Ἑρμοῦ δέχεται εἰς τὸ Ἰατρεῖον του 56 Α' ὄροφος τηλ. 277.181 καὶ 991—245.



ΠΑΤΡΑΪΚΟ ΗΜΕΡΟΛΟΓΙΟ

ΔΕΥΤΕΡΑ 28 ΝΟΕΜΒΡΙΟΥ 1977

Ἥλιου Ἀνατολή 7.19

Δύση 5.07

φῶς στὴν ἐπικαιρότητα

ΝΙΚΟΣ ΜΠΑΛΤΟΠΟΥΛΟΣ: ΑΘΗΝΑ — ΘΕΣΣΑΛΟΝΙΚΗ ΛΟΝΔΙΝΟ

Ὁ Νῖκος Μπαλτόπουλος δὲν χρειάζε αι ἰδιαίτερες συστάσεις Πατρινόπουλο, γνωστὸς ὄχι μόνο στὸν ἑλληνικὸ ἀλλὰ καὶ στὸν διεθνῆ χῶρο τῶν εἰκαστικῶν τε χνῶν ξεχωρίζει καὶ ἐντυπωσιάζει μὲ τοὺς πρωτοποριακῆς τεχνοτροπίας πίνακές του, στοὺς ὁ ποίους ἀποτυπώνει τοὺς προβληματισμοὺς του ἀπ' τὰ διάφορα παγκόσμια γεγονότα. Ὁ Νίκος Μπαλτόπουλος ζωγράφος προβλεπτικὸς καὶ γι' αὐτὸ τολμη

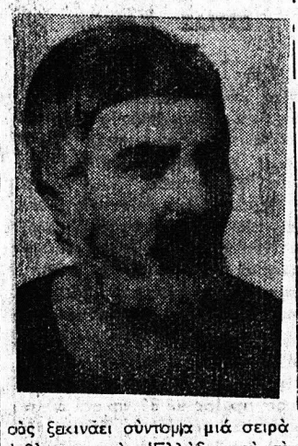

σὰς ξεκινάει σύντομα μιὰ σειρὰ ἐκθέσεων στὴν Ἑλλάδα καὶ τὸ ἐξωτερικό.

Συγκεκριμένα:

Ἀπὸ 10 μέχρι 25 τοῦ ἐρχομένου Ἰανουαρίου θὰ παρουσιάσῃ ἔργα του στὴν γνωστὴ γιὰ τὴν συνεργασία της μὲ ἐπίλεκτους καλλιτέχνες γκαλερί των Ἀθηνῶν ΕΡΕΥΝΑ. Ἡ ἔκθεση αὐτὴ θὰ πάρῃ μὲ διάφορες ἐκδηλώσεις ποὺ θὰ γίνουν, πανηγυρικὸ χαρακτῆρα μὲ ἀποκορύφωμα τὴν διάλεξη— στὶς 13 τοῦ ἰδίου μηνὸς— τοῦ προέδρου τῆς Ἑνώσεως Ἑλλήνων Φιλοτέχνων κ. Σκελλαρίδη. Στὴν συνέχεια, ἀρνὲς Φεβρουαρίου ὁ Νίκος Μπαλτόπουλος θὰ μεταφέρει τὴν ἔκθεσή του στὴν γκαλερὶ ΑΡΣΑ τῆς Θεσσαλονίκης καὶ τέλος τὸν Μάρτιο, τοὺς πίνακές του θὰ φιλοξενήσῃ ἡ παστίγνωστη γκαλερὶ τοῦ Λονδίνου ΧΩΛΚS.

Στὶς ἀτομικές του ἐκθέσεις αὐτές ὁ πατρινὸς καλλιτέχνης θὰ παρουσιάσῃ καὶ ἔργα του μέ τελείως ἀπὸ τὶς γραφικὲς νωπιές τῆς Πάτρας, τὴν ὁποία ὅπως ὁ ἴδιος, τονίζει δὲν πρόκειται νὰ ἐγκαταλείψῃ ποτέ. Γιὰ δύο χρόνια ὅμως οἱ ἀνειλημμένες ὑποχρεώσεις του δὲν θὰ τοῦ ἐπιτρέψουν νὰ πραγματοποίηση καὶ ἐδῶ ἔκθεση. Κλείνοντας αὐτὸ τὸ μικρὸ ρεπορτὰζ ἀξίζει νὰ σημειώσουμε ὅτι πίνακες τοῦ Νίκου Μπαλτόπουλου βρίσκονται σὲ μέρη ἀπὸ πολλὲς πινακοθῆκες τοῦ ἐξωτερικοῦ καθὼς καὶ σὲ ἰδιωτικὲς συλλογές.

ΑΝ. Β

ὁμιλίες

★ ΑΠΟΨΕ στὶς 7, στὴν αἴθουσα διαλέξεων τοῦ Μορφωτικοῦ Συλλόγου ("Οθωνος — Ἀμαλίας 74) θὰ γίνῃ ἡ δεύτερη κατὰ σειρὰ ἐφέτος μορφωτικὴ συνάντηση γονέων.

Εἰσηγήτρια θὰ εἶναι ἡ γυμνασιάρχισσα τοῦ Ἀρσακείου κ. Τζελέπη — Παπούλια μὲ θέμα: «Διαμόρφωση τῆς προσωπικότητας τοῦ παιδιοῦ ὑπὸ τὸ πρίσμα τῆς ἀλληλεπίδρασης μέσα στὴν οἰκογένεια»

Ὅπως εἶναι γνωστὸ στὸν Μορφωτικὸ Σύλλογο λειτουργεῖ καὶ Παιδαγωγικὸς Συμβουλευτικὸς Σταθμὸς γιὰ γονεῖς καὶ νέους.

Ὅσοι θέλουν ἰδιαίτερη συνάντηση μποροῦν νὰ τηλεφωνήσουν στὸ 277.509 τίς ὧρες 10—1 π.μ. καὶ 5—8 μ.μ.

ἐκθέσεις

★ ΣΤΗΝ αἴθουσα τῆς Δημοτικῆς Βιβλιοθήκης ἐγκαινιάσθηκε τὴν περασμένη ἑβδομάδα ἀτομικὴ ἔκθεση ζωγραφικῆς τοῦ κ. Λ' ουμη Μανώλα. Ὁ ἐκλεκτὸς καλλιτέχνης παρουσιάζει 50 ἐλαιογραφίες του μέ τοπία καὶ διάφορες ἄλλες συνθέσεις.

Ἡ ἔκθεση θὰ διαρκέσῃ μέχρι τὴν προτεχῆ Κυριακή.

★ ΣΤΙΣ ἀρχὲς τοῦ Δεκεμβρίου θὰ λειτουργήσῃ ἔκθεση φωτισπινῶν, εἰδῶν διακοσμήσεως ἐσωτερικῶν χώρων καὶ εἰδῶν δώρων ἀπὸ ἐκθετήριο τοῦ Ὀργανισμοῦ Χειροτεχνίας στὴν Πλ. Γεωργίου 40, Πάτρα.

Στὴν ἔκθεση θὰ λάβουν μέρος 14 χειροτέχνες ἀπὸ τὴν Ἀθήνα καὶ γνωστοὶ χειροτέχνες τῆς Πάτρας, μὲ διάφορα εἴδη κατασκευῆς τους, κατάλληλα γιὰ δῶρα καὶ γιὰ τὴ διακόσμηση τῶν ἑλληνικῶν σπιτιῶν.

Ἡ ἔνθεση θὰ ἔχει ἐμπορικὸ χαρακτῆρα γιὰ τὴν διευκόλυνση τόσον τῶν χειροτεχνῶν ὅσο καὶ τοῦ κοινοῦ.

ἐκδηλώσεις

★ ΤΗΝ περασμένη Παρασκευὴ ἄρχισαν οἱ φετεινὲς ἐκδηλώσεις τῶν «ΠΡΩΤΟΚΛΗΤΕΙ



ΩΝ» μὲ τὰ ἐγκαίνια τῆς ἐκθέσεως Ἑλληνικῆς θρησκευτικῆς ἁγιογραφικῆς (ἁγιογραφία) στὴν αἴθουσα τοῦ Ἐμπορικοῦ καὶ Βιομηχανικοῦ Ἐπιμελητηρίου (ὀργάνωση καὶ ἐπιμέλεια τοῦ Φυσιολατρικοῦ Συνδέσμου)

Ἐξ ἄλλου προχθὲς Σάββατο μίλησε στὸ Δημοτικὸ Θέατρο ὁ σ. Μητροπολίτης Πατρῶν κ. Νικόδημος καὶ ἀκολούθησε συναυλία τοῦ Συνδέσμου Ἱεροψαλτῶν Πατρῶν.

Χθὲς ἐξ ἄλλου, καὶ πάλι στὸ Δημοτικὸ Θέατρο ἔδωσαν συναυλία ἡ Πατραϊκὴ Μανδολινάτα καὶ ἡ χορωδία τοῦ Ὀρφέως.

Οἱ ἐκδηλώσεις συνεχίζονται σήμερα (ὥρα 6.30΄) μὲ τὴν τελετὴ ἀπονομῆς τῶν βραβείων τοῦ διαγωνισμοῦ «Ὁ Ἀπόστολος Ἀνδρέας» καὶ τὴν προβολὴ ντοκυμανταίρ τοῦ Περιφερειακοῦ Συγκροτήματος ΕΛΤΑ Πατρῶν μὲ τίτλο «Ὁ Χριστιανισμὸς μὲ ἑλληνικὴ γραμματεία» στὴν Δι σκεῖο Σχολὴ Λαοῦ.

Οἱ ἐκδηλώσεις θὰ κλείσουν τὴν Τετάρτη μὲ συναυλία τῆς Χορωδίας Ἀγίου Ἀνδρέου στὸ Δημοτικὸ Θέατρο (ὥρα 7.30 μ.μ.)

Τὴν Τετάρτη ἐπίσης (ὥρα 7.30 μ.μ.) στὸ βραδυνὸ πρόγραμμα τῆς ΥΕΝΕΔ θὰ μιλήσῃ γιὰ τὰ σεπτεμβριανὰ τοῦ Ἀποστόλου Ἀνδρέου, ἡ κ. Ἀλίκη Νικολαΐδη, ἐνῶ ἀπὸ τὶς 8 μ.μ.—6 μ.μ. στὸ Κεντρικὸ Ταχυδρομεῖο τῆς πόλεως θὰ χρησιμοποιηθῇ εἰδικὴ ἀναμνηστικὴ ταχυδρομικὴ σφραγίδα.

★ ΜΕΧΡΙ μεθαύριο Τετάρτη 30 Νοεμβρίου θὰ γίνωνται δεκτὲς δηλώσεις συμμετοχῆς στὴν «Ὑγδόη Ἔκθεση Ἐλαστικῶν Τεχνῶν Πατρινῶν Καλλιτεχνῶν» ποὺ θὰ διοργανώσῃ ὁ Φυσιολατρικὸς Σύνδεσμος στὴν αἴθουσα τῆς Δημοτικῆς Βιβλιοθήκης ἀπὸ 11—21 Ἰανουαρίου 1978

Στὴν ἔκθεση αὐτὴ μποροῦν νὰ λάβουν μέρος ζωγράφοι, γλύπτες, χαράκτες καὶ διακοσμητὲς καταγόμενοι ἢ διαμένοντες στὴν Πάτρα μὲ 5—8 ἔργα τους.

★ Η ΔΗΜΟΦΙΛΗΣ τραγουδίστρια Μαρίζα Κὼχ θὰ δώσῃ τὸ ἐρχόμενο Σαββατοκύριακο στὸ Φιλαρμονικὸ «Πάνθ