ΙΝΤΕΑΛ

Σήμερον 5.15—12.15
Η ΠΙΟ ΚΑΤΑΠΛΗΚΤΙΚΗ ΑΣΤΥΝΟΜΙΚΗ ΠΕΡΙΠΕΤΕΙΑ ΣΠΑΡΤΑΡΙΣΤΗ —ΔΥΝΑΜΙΚΗ ΑΠΟΛΑΥΣΤΙΚΗ — ΕΚΡΗΚΤΙΚΗ

ΚΑΥΤΗ ΠΕΤΡΑ

ΤΟ ΚΑΥΤΟ ΔΙΑΜΑΝΤΙ
ΕΓΧΡΩΜΟΝ
ΡΟΜΠΕΡΤ ΡΕΝΤΦΟΡΝΤ ΤΖΩΡΤΖ ΣΗΓΚΑΛ
ΑΚΑΤΑΛΗΛΟΝ

ΕΛΠΙΣ

Σήμερα 5.15 — 12.15
ΕΝΑ ΠΟΛΥΒΡΑΒΕΥΜΕΝΟ ΑΡΙΣΤΟΥΡΓΗΜΑ
Η ΚΑΤΑΠΛΗΚΤΙΚΗ ΔΗΜΙΟΥΡΓΙΑ τοῦ ΒΟΛΚΕΡ ΣΛΟΝΤΟΡΦ

ΧΑΡΙΣΤΙΚΗ ΒΟΛΗ

ΜΑΡΓΚΑΡΕΤΤ ΦΟΝ ΤΖΟΤΤΑ
ΜΑΤΙΕ ΚΑΡΡΙΕΡ
ΑΚΑΤΑΛΛΗΛΟΝ

ΑΡΜΟΝΙΑ

ΣΗΜΕΡΟΝ 5.15—12.15
ΜΙΑ ΣΚΛΗΡΗ ΜΟΝΤΕΡΝΑ ΠΕΡΙΠΕΤΕΙΑ
ΕΝΑ ΕΤΗΣΙΟ ΣΤΟΙΧΗΜΑ ΘΑΝΑΤΟΥ

ΚΟΝΟΜΠΟΛ

ΤΟ ΠΑΙΧΝΙΔΙ ΤΟΥ ΘΑΝΑΤΟΥ
ΕΓΧΡΩΜΟΝ
ΝΤΕ.Ι.Β ΚΑΡΑΝΤΑ, Ι.Ν ΒΕΡΟΝΙΚΑ ΧΕΜΕΛ
Η ΠΕΡΙΠΕΤΕΙΑ ΤΗΣ ΧΡΟΝΙΑΣ

ΕΛΙΤ

ΣΗΜΕΡΟΝ 3.45—12.15

ΒΙΟΤΕΧΝΙΑ ΕΤΟΙΜΩΝ ΕΝΔΥΜΑΤΩΝ
MODE MAN
Ἐνήμεροι στὴν Διεθνῆ ἐπιταγὴ τῆς ΜΟΔΑΣ
ΚΑΣΜΗΡΙΑ
τῶν μεγαλυτέρων ἐργοστασίων
Προσοχή! Κουμπώνει ὑφάσμα καὶ ραπτικαίνει (μεταφέρει τὴν ἰδέα ἀπὸ ἕνα ἐργοστάσιο κοστουμιοῦ)
ΜΙΧΑΗΛ ΑΝΤΩΝΕΛΛΗΣ
ΜΑΙΖΩΝΟΣ 100 κ ΠΑΤΡΕΩΣ • Τηλ. 275-029

Οσοι είχαν μεγάλες απαιτήσεις απο ένα μικρο αυτοκίνητο, αγόρασαν AUTOBIANCHI!

Και δεν έχασαν. Γιατι το AUTOBIANCHI σήμερα είναι το καλύτερο μικρο αυτοκίνητο. Απέδειξε τις αρετές-του σε όλους τους τομεις και σε κάθε περίπτωση! Στην πόλη, στην εξοχη, στους αγώνες έδειξε ποια είναι η αξία-του. Ανεση, τέλειο σύστημα φρένων, υποδειγματική οδικη συμπεριφορα, πλήρης εξοπλισμος σε όργανα, όμορφη κατασκευη και ελκυστικη εμφάνιση, χαμηλη κατανάλωση βενζίνης. AUTOBIANCHI 112 και ABARTH- όποιο κι αν αγοράσετε ΘΑ 'ΧΕΤΕ ΤΑ ΛΕΦΤΑ ΣΑΣ ΜΕΣΑ! Αλλο ένα πλεονέκτημα που πρέπει να το λογαριάσετε σοβαρα!

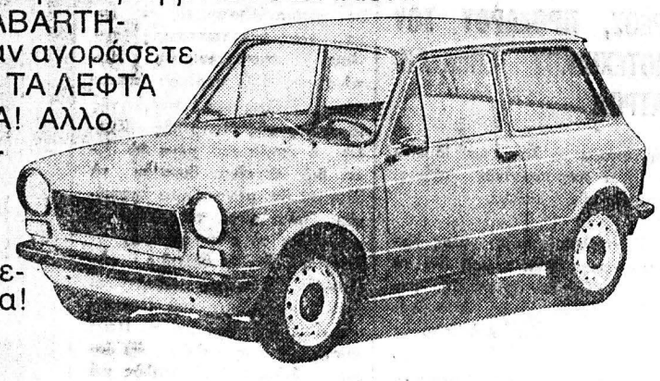

AUTOBIANCHI
Γεν. Αντ. ΛΑΜΔΑ Α.Ε., Λεωφ. Συγγρού 112 Αθῆναι 404 Τηλ. 92.33.850-92.38.734

ΠΑΤΡΑ: ΚΑΡΕΛ ΕΠΕ

Ἁγίου Ἀνδρέου 97 Τηλ. 224.522, 224.523
ΕΞΟΥΣΙΟΔΟΤΗΜΕΝΟ ΣΥΝΕΡΓΕΙΟ ΠΑΡΑ ΤΗΣ ΑΝΤΙΠΡΟΣΩΠΕΙΑΣ
LANCIA - AUTOBIANCHI
ΝΙΚ. ΚΑΙ ΜΙΧ. ΒΕΝΤΑΦΡΙΝΤΑ
ΜΕΣΟΛΟΓΓΙΟΥ 85 (ΛΥΚΩΝΟΣ) ΤΗΛ. 329.564 ΠΑΤΡΑΙ

ΓΝΩΣΤΟΠΟΙΗΣΙΣ ΓΑΜΟΥ

Γνωστοποιεῖται συμφώνως τῷ ἄρθρῳ 1369 τοῦ Α.Κ. ὅτι ὁ ΕΜΜΑΝΟΥΗΛ ΤΣΟΥΚΗΣ τοῦ Ζάκη καὶ τῆς Μαριάμ, τὸ γένος Ἰμπραήμ, γεννηθεὶς εἰς Ντομιάτ Αἰγύπτου καὶ κατοικῶν ἐν Πάτραις καὶ ἡ ΜΑΡΙΑ ΠΑΠΟΥΛΙΑ τοῦ Βασιλείου καί τῆς Ἀφροδίτης, τὸ γένος Σούσουρα, γεννηθεῖσα εἰς Παγκράτι Καλαβρύτων καὶ κατοικοῦσα ἐν Πάτραις μέλλουν νά ἔλθουν εἰς γάμον τελεσθησόμενον ἐν Πάτραις.

ΕΠΙΣΤΟΛΑΙ

Διερωτᾶται τακτικὸς ἀναγνώστης μας δι' ἐπιστολῆς του, διατί κατὰ τὴν ἑορτὴν τοῦ Πολιούχου Ἁγίου Ἀνδρέου καὶ ἔμπροσθεν τοῦ παλαιοῦ Ἱεροῦ Ναοῦ ὑπῆρχον εἷς καλόγηρος ἀπὸ τὸ ἕν μέρος καὶ μία καλογρηα ἀπὸ τὸ ἄλλο, πωλῶντας διάφορα μικροαντικείμενα (φυλακτά, εἰκονίτσες κ.λ.π.;) Εἰργάζοντο πρὸς τὸ ἀποκλειστικὸν των κέρδος, ἢ διὰ λογαριασμὸν ἄλλων; Καὶ διατί ἀπηγορεύετο ἡ προσεγγλογρηὰ δὲν ἦσαν μικροπωλητῶν; Ὁ καλόγηρος καὶ ἡ καλογραῖα δὲν ἦσαν μικροπωληταί; Ἐὰν ὄχι ποία ἡ διαφορὰ δοθέτος ὅτι ἀμφότεροι εἶχον σχέσιν μὲ τὸν Ναόν;

Ταυτοχρόνως ἕτερος ἀναγνώστης μας ἐρωτᾶ: Γιατὶ ἐπετράπη ἡ παρασκευὴ σουβλακίων ἐγγὺς τοῦ ναοῦ, ποὺ εἶχεν ὡς ἀποτέλεσμα νὰ φθάνῃ ἡ τσίκνα μέχρι τοῦ Ἱεροῦ Ναοῦ;

ΠΑΝΕΠΙΣΤΗΜΙΟΝ ΠΑΤΡΩΝ

Ἀριθμ. Πρωτ. 8283)474

ΠΡΟΚΗΡΥΞΙΣ

Προκειμένου νά προβοῦμε στὴν πλήρωση τῶν κατωτέρω κενῶν θέσεων Βοηθητικοῦ Διδακτικοῦ Προσωπικοῦ τοῦ Πανεπιστημίου Πατρῶν, ἤτοι:

Α' ΦΥΣΙΚΟΜΑΘΗΜΑΤΙΚΗ ΣΧΟΛΗ

Μιᾶς (1) θέσεως Ἐπιμελητοῦ τῆς ἕδρας Ἀλγέβρας καί Θεωρίας Ἀριθμῶν μὲ βαθμὸ 5ο

Μιᾶς (1) θέσεως Βοηθοῦ τῆς ἕδρας Ἀλγέβρας καί Θεωρίας Ἀριθμῶν μὲ βαθμὸ 7ο

Μιᾶς (1) θέσεως Βοηθοῦ τοῦ Ἐργαστηρίου Ἠλεκτρονικῆς μὲ βαθμὸ 7ο

Μιᾶς (1) θέσεως παρασκευαστοῦ τοῦ Ἐργαστηρίου Α' Φυσικῆς μὲ βαθμὸ 10ο

Β' ΠΟΛΥΤΕΧΝΙΚΗ ΣΧΟΛΗ

Μιᾶς (1) θέσεως Ἐπιμελητοῦ τοῦ Ἐργαστηρίου Μεταλλογνωσίας μὲ βαθμὸ 5ο

Μιᾶς (1) θέσεως Βοηθοῦ τῆς ἕδρας Πυρηνικῆς Τεχνολογίας μὲ βαθμὸ 7ο

Μιᾶς (1) θέσεως Βοηθοῦ τοῦ Ἐργαστηρίου Πυρηνικῆς Τεχνολογίας μὲ βαθμὸ 7ο

Καλοῦμε

Ὅσους ἔχουν τὰ νόμιμα προσόντα καὶ θέλουν νά καταλάβουν τὶς ἀνωτέρω θέσεις νὰ ὑποβάλουν στὶς Γραμματείες τῶν Σχολῶν (Πανεπιστημιούπολη Πατρῶν) σέ διάστημα δέκα πέντε (15) ἡμερῶν ἀπὸ τὴ δημοσίευση αὐτῆς τῆς προκηρύξεως αἴτηση μέ τίτλους σπουδῶν καὶ σύντομο βιογραφικὸ σημείωμα.

Πάτραι 1 Δεκεμβρίου 1977
Ὁ Πρύτανις
ΑΘΑΝΑΣΙΟΣ Γ. ΠΑΝΑΓΟΣ

ΣΗΜΕΙΩΣΙΣ:

Γιά τή θέση τοῦ ἐπιμελητοῦ τοῦ ἐργαστηρίου Μεταλλογνωσίας ζητεῖται κατά προτίμηση Διδάκτωρ Μηχανικὸς Μεταλλογνωσίας ἤ Μεταλλουργὸς μέ ἔργα στηριακή πεῖρα στὸν τομέα τῆς Μεταλλογνωσίας ἤ Μεταλλουργίας ἀποκτηθεῖσα σέ ἀνάλογα Ἰνστιτούτα Ἐρευνῶν, Πανεπιστήμια ἤ Βιομηχανίες τοῦ Ἐσωτερικοῦ ἤ Ἐξωτερικοῦ. Ἡ γνῶση τῆς Γερμανικῆς, Ἀγγλικῆς ἤ Γαλλικῆς γλώσσας ἀποτελεῖ ἐπιπλέον προσόν.

ΤΟ ΘΕΜΑ ΤΟΥ ΤΕΒΕ

ΣΥΝΕΧΕΙΑ ΕΚ ΤΗΣ 1 ΣΕΛ.

ος τοῦ 1978 θὰ ἀποτελέση καινούργιο σταθμὸ γιά τίς περαιτέρω ἐξελίξεις στὸ ΤΕΒΕ καὶ γιὰ τὴν δημιουργία τοῦ νέου κλίματος μεγαλυτέρας ἐμπιστοσύνης καὶ δημιουργικοῦ διαλόγου μεταξὺ Κυβερνήσεως καὶ ἐνδιαφερομένων.

ΕΡΩΤ. Ἀν καὶ κάπως ἐνωρίς μπορεῖτε κ. Ὑπουργὲ νά διευκρινίσετε κάτι πού νά ἀφορᾶ τὴν πόλιν τῶν Πατρῶν;

ΑΠΑΝΤ.: Κάθε Σαββατοκύριακο θά ἐπιθεωρῶ ἐγκαταστάσεις τοῦ Ὑπουργείου πού βρίσκονται στὴν ἐπαρχία. Εἰς τὰ πλαίσια αὐτῆς τῆς ἀποφάσεώς μου καὶ ἀφοῦ συνεννοηθῶ καὶ κατατοπισθῶ μὲ τοὺς δύο ἐκ Πατρῶν Ὑπουργοὺς καὶ τοὺς βουλευτάς θὰ προγραμματίσω μίαν ἐπίσκεψιν στὴν Πάτρα γιὰ νὰ ἐξετάσω τὰ τοπικά θέματα τῆς ἀρμοδιότητός μου καὶ γιὰ νὰ ἑτοιμάσωμε τὸ πρόγραμμα τῆς προσεχοῦς τετραετίας γιὰ τὴν Πάτρα καὶ Ἀχαΐαν γενικώτερον.

ΕΡΩΤ. Ποῖα θέματα ἐξετάσατε εἰς τὴν Κεφαλληνίαν;

ΑΠΑΝΤ. Βασικὸς σκοπὸς τῆς μεταβάσεώς μου ἐκεῖ ἦτο ἡ δημιουργία ἑνὸς νέου νοσοκομείου 100 κλινῶν τὸ ὁποῖον θὰ ἀντικαταστήσῃ τὸ σημερινὸ πρόχειρο Νοσοκομεῖο πού ἐγκατέστησανοι Σουηδοί. Ἡ Κεφαλληνία ἔχει μιὰν ὑψηλὴν παράδοσιν εἰς τὸν τομέα αὐτὸ καὶ εἶναι γνωστὸ ὅτι πρὸ τοῦ μεγάλου σεισμοῦ ὑπῆρχε μέγα νοσοκομεῖον, δωρεὰ τοῦ Παναγῆ Βαλλιανοῦ. Τὸ νέον νοσοκομεῖον γίνεται μέ δωρεὰν 35 ἑκατομμυρίων καὶ ἑνὸς διαμερίσματος ἐν Ἀθήναις ἀξίας 8—10 ἑκατομμυρίων ὑπὸ τοῦ κ. Ἀντωνίου Τὸ Ὑπουργεῖον πρόκειται νὰ καλύψῃ τὴν λοιπὴν δαπάνην, ἀλλὰ θὰ πρέπει νὰ σημειώσω μὲ ἱκανοποίησιν ὅτι καὶ ὁλοι οἱ Κεφαλλῆνες ἐξεδήλωσαν τὴν ἀπόφασιν νὰ προσφέρουν διὰ τὸ ἔργον. Κατόπιν τῶν ἀνωτέρω θὰ ἐπισπεύσωμεν τὰς διαδικασίας ὥστε ἐντὸς μιᾶς διετίας νὰ ὁλοκληρωθῇ τὸ νοσοκομεῖον. Αὔριον (σήμερον) θὰ ἔχωμεν σχετικὴν σύσκεψιν εἰς Ἀθήνας μὲ τὴν συμμετοχὴν τοῦ εὐγενοῦς δωρητοῦ τῶν νομικῶν του συμβούλων καὶ τῶν ὑπηρεσιακῶν παραγόντων.

Ἀπαντῶν εἰς ἄλλας ἐρωτήσεις ὁ Ὑπουργὸς κ. Ἀποστολάτος ἀνέφερεν ὅτι προχθὲς παρέστη εἰς συνεδρίασιν τοῦ Δημοτικοῦ Συμβουλίου εἰς τὸ Ἀργοστόλι, δὶς σας λύσας εἰς ὡρισμένα προβλήματα καὶ ἐπεθεώρησε τὸ Νοσοκομεῖον, τὸ Γηροκομεῖο καὶ τὸ Γιτωχοκομεῖον.

Ὁ κ. Ὑπουργὸς ὡμίλησε ἐπίσης εἰς συγκεντρώσεις τῶν προέδρων κοινοτήτων εἰς Ἀργοστόλι καὶ Σάμην, τὴν ἑσπέραν δὲ τοῦ Σαββάτου ὡμίλησε εἰς τὴν Βιβλιοθήκην τῆς πόλεως ἐνώπιον συγκεντρώσεως ὑπερπεντακοσίων ἀτόμων ἀναφερθείς εἰς τὰς διαγραφομένας προοπτικάς ἀναπτύξεως τῆς χώρας κατὰ τὴν προσεχῆ τετραετίαν καὶ τονίσας ὅτι αἱ συνθῆκαι εἶναι ἤδη εὐνοϊκαί διὰ τὴν πρόοδον τῶν διαβήσεων διὰ τὴν ἔνταξιν τῆς Ἑλλάδος εἰς τὴν ΕΟΚ.

Ὁ κ. Ὑπουργὸς συνωδεύετο ὑπὸ τῶν κ.κ. Γ. Ζάκα τῆς Διευθύνσεως Διοικητικοῦ καί Ἀθ. Βαρβατάκη τῆς Διευθύνσεως Οἰκονομικοῦ ὡς καὶ ὑπὸ τοῦ Προϊσταμένου Κοινωνικῆς Προνοίας Κεφαλληνίας κ. Ἀγγ. Χαλιώτη

ΔΙΑ ΤΟΥΣ ΕΠΑΓΓΕΛΜΑΤΟΒΙΟΤΕΧΝΙΑΣ

ΣΥΝΕΧΕΙΑ ΕΚ ΤΗΣ 1 ΣΕΛ.

διαμορφώνεται, ἀφοῦ ἀπαιτεῖται ὁρκετὸς χρόνος διὰ τὴν ἐνημέρωσιν τῶν ἁρμοδίων ἐκ μέρους τῶν ἐκπροσώπων αὐτῆς. Μέχρις ἑτοῦ ἐνημερωθοῦν καὶ ἐπληφθοῦν τῆς ἐπιλύσεως αὐτῶν, περέρχεται ἡ θητεία τους ἄνευ οὐδενὸς διὰ τὴν τάξιν εὐνοϊκοῦ ἀποτελέσματος.

Ἄραγε θὰ ὑπῆρχον τόσα πολλὰ ἄλυτα προβλήματα ἐὰν εἰς τὸ Ἑλληνικὸν Κοινοβούλιον μετεῖχον καὶ ἄνθρωποι προερχόμενοι ἀπὸ τὰς τάξεις μας;

Ἀσφαλῶς ὄχι, ἀφοῦ οἱ ἄνθρωποι αὐτοὶ θὰ ἦσαν κάτοχοι τῶν προβλημάτων μας.

Καὶ οἱ ἀγρότες καὶ οἱ ἐπαγγελματοβιοτέχνα καὶ οἱ ἔμποροι καὶ οἱ ἐργατοϋπάλληλοι δὲν θέτουν ἱκανὰ στελέχη καὶ ἐπιλέκτους ἐπιστήμονας, οἱ ὁποῖοι θύνανται νὰ ἐκπροσωπήσουν τὰς τάξεις μας ἐπαξίως εἰς τὸ Ἑλληνικὸν Κοινοβούλιον. Πρέπει νὰ καταστῇ συνείδησις εἰς ὅλα τὰ κόμματα ὅτι εἰς τοὺς κόλπους τους πρέπει νὰ συμπεριλάβουν καὶ ἀνθρώπους μέσα ἀπὸ τὸν λαόν, οἱ ὁποῖοι ἔχουν ζήσει πολὺ κοντὰ εἰς τὸν λαὸν γνωρίζοντες ἄλλα τὰ προβλήματα καὶ ὅλας τὰς ἀνησυχίας του. Ὁπωσδήποτε τότε ἡ σύνθεση τοῦ Κοινοβουλίου μας θὰ εἶναι ἰδανική, ἀφοῦ θὰ μετέχουν εἰς αὐτὸ ἐκπρόσωποι ἀπὸ ὅλας τὰς τάξεις τοῦ Ἑλληνικοῦ λαοῦ.

Τὰ προβλήματα τῆς Ἐπαγγελματικῆς καὶ Βιοτεχνικῆς τάξεως τὴν ὁποίαν ἐκπροσωπῶ δυστυχῶς παραμένουν ἀπὸ πολλῶν ἐτῶν ἄλυτα Καὶ εἶναι πολλὰ ὡς Φεροβολογικόν, Ἀγορανομικόν, Ἐπαγγελματικὴ Στέγη, Ἀσφαλιστικόν, βιομηχανικὰ καὶ βιοτεχνικὰ ζῶνται κ.λ.π. Χρειάζεται νέος καὶ σκληρὸς ἀγὼν διὰ τὴν ἐπίλυσιν, ἂν ὄχι ὅλων, τουλάχιστον ὡρισμένων ἐξ αὐτῶν.

Πρέπει καὶ πάλι νὰ πλησιάσωμε τοὺς ἁρμοδίους, νὰ τοὺς ἐνημερώσωμε ἀναπτύσσοντάς τους τὰ ἀνωτέρω καὶ νὰ ζητήσωμε νὰ ἐνδιαφερθοῦν δι' αὐτά.

Οἱ κ.κ. Ὑπουργοὶ καὶ Βουλευταὶ τοῦ Νομοῦ μας θὰ πρέπει νὰ ἐπιδείξουν ζωηρὸν ἐνδιαφέρον διὰ τὴν ἀνάπτυξιν καὶ ἀξιοποίησιν τῆς περιοχῆς μας. Παράλληλα ἡ Κυβέρνησις νὰ γίνῃ ἔνθερμος ὑποστηρικτὴς τῶν παραγωγικῶν τάξεων, δοθέντος ὅτι αἱ παραγωγικαὶ τάξεις κρατοῦν εἰς χεῖρας των τὴν Ἐθνικὴν οἰκονομίαν τῆς Χώρας.

ΔΗΜΟΣΘ. ΠΑΠΑΝΔΡΕΟΥ

ΑΘΛΗΤΙΚΑ

ΑΕΚ ΠΑΝΑΧΑΪΚΗ 4 0

Μέ 4—0 ἡττήθη χθές ἡ Παναχαϊκὴ ἀπὸ τὴν ΑΕΚ στὸ στάδιο τῆς Νέας Φιλαδελφείας Τὸ δρόμο γιὰ τὴν εὐρεῖα νίκη τῆς ἀθηναϊκῆς ὁμάδος ἄνοιξε στὸ 24' ὁ Μαῦρος μέ κεφαλιά. Τὸ 2—0 καὶ τὸ 3—0 ἔκανε πάλι ὁ ἴδιος παίκτης στὸ 68' καὶ τὸ 71' ἀντιστοίχως, γιὰ νὰ κλείσῃ τὸ σκὸρ ὁ Τσάμης στὸ 84'

Κίτρινη κάρτα στὸ 28' εἶδε ὁ Γεωργόπουλος.

ΠΑΝΑΧΑΪΚΗ: Βρεκούσης, Ἀποστολίδης, Καραμανλῆς, Κρεμμύδας, Σασάνης, Στραβοπόδης Γεωργόπουλος, Σταματόπουλος, Ψαρρᾶς, Σπεντζόπουλος, Ρήγας.

ΟΙ ΑΛΛΟΙ ΑΓΩΝΕΣ

ΠΑΟΚ —Βέρροια	2—0
Αἰγάλεω — Γιάννινα	4—2
Ἀπόλλων —Πιερικός	1—2
Ἄρης —Καβάλα	2—0
Ἐθνικός — Ὀλυμπιακός	1—1
Καστοριά — Πανιώνιος	1—0
ΠΑΟ—ΟΦΗ	3—0
Πανσερραϊκός — Ἡρακλῆς	1—0

Η ΒΑΘΜΟΛΟΓΙΑ

ΑΕΚ	19
ΠΑΟ	18
Ὀλυμπιακός	15
ΠΑΟΚ	15
Καστοριά	15
Ἐθνικός	14
Αἰγάλεω	13
Παναχαϊκὴ	12
Ἡρακλῆς	12
Γιάννινα	12
ΟΦΗ	11
Ἄρης	11
Σέρρες	10
Παιανιώνιος	9
Βέρροια	8
Ἀπόλλων	8
Καβάλα	7
Πιερικός	7

ΠΑΤΡΑΙ ΤΡΙΠΟΛΙΣ 2 2

Δύο φορὲς προηγήθηκε χθὲς στὸ γήπεδο τῶν Προσφυγικῶν, ὁ ΑΟ. Πάτραι καί ἰσάριθμες φορές δέχθηκε ἀδικαιολόγητα γκόλ γιὰ νὰ ἀποσπάσῃ τελικά τήν ἰσοπαλία μέ 2—2 ὁ μέτριος Παναρκαδικός. Ἡ γηπεδοῦχος ἄν καὶ διετήρησε τὴν ὑπεροχή, στάθηκε ἄτυχη χάνοντας πολλές εὐκαιρίες γιὰ γκόλ πού θά τῆς ἐξασφάλιζαν τὴν νίκη καὶ τοὺς δύο βαθμοὺς κάτι πού ὁπωσδήποτε ἦταν μέσα στίς δυνατότητές της. Τὰ γκὸλ 40' Σπίνος 1—0 47' Γεωργιάδης 1—1, 49' Καλατζής 2—1 52' Παπανικολάου 2—2

ΑΟ ΠΑΤΡΑΙ: Στεφανίδης (59' Δελέγκος), Γεργιάννης, Τσάπαλος, Διαμαντόπουλος, Σπαθοσωτηρόπουλος, Τσιμιγκάτος, Λιγνός, Σπίνος, Καλατζής, Ἀνδριόπουλος.

ΠΑΝΑΡΚΑΔΙΚΟΣ: Κρυμπούνης, Ντάπης, Ἀγγελάκος, Χατζόπουλος, Καλιφάσας, Παπανικολάου, Νικολαΐδης, Γρηγοράκος (46' Πασκαρδέλης), Κακαρινέλης, Καλοπήσης, Γεωργιάδης.

ΟΙ ΑΛΛΟΙ ΑΓΩΝΕΣ Β ΕΘΝΙΚΗΣ

Ἐλευσίνα — Ἰωνικός	2—1
Ρόδος — Ἐθν. Ἀστὴρ	3—0
Μεσολόγγι — Ἀτρόμητος Π.	3—1
Προοδευτική —Κόρινθος	0—2
Ἠλυσιακός — Ἀγ. Δημήτριος διεκόπη	
Χαλκίδα —Φωστὴρ	0—0
Ἀτρόμητος Ἀθ. —Λάρισα	2—1
Χανιά — Καλιθέα	1—0
Ἡρόδοτος —Παναιτωλικός	1—0

Α' ΕΘΝΙΚΗ ΜΠΑΣΚΕΤ

ΧΑΝΘ— Ἀπόλλων Πατρῶν 54—46

Α' ΕΘΝΙΚΗ ΕΡΑΣΙΤΕΧΝΙΚΗ

Θύελλα — Παναργειακός 1—0
Παναιτωλιακός — Ἄρης Π. 0—0

Α' ΤΟΠΙΚΗ ΕΡΑΣΙΤΕΧΝΙΚΗ

Ἐθνικός Αἰγίου — Ἀετὸς Πατρῶν 1—0
Ἀχαϊκή— Ἀτρόμητος Πατρῶν 3—0
Ἐθνικός Σαγείκων —Διαγόρας Βραχν. 4—2

ΤΟ ΠΡΟ —ΠΟ
121—Χ11—11Χ —2121

Ι.Χ. ΕΦΟΝΕΥΣΕ ΧΘΕΣ ΠΕΖΗΝ

Χθές τὸ ἀπόγευμα στίς 5.45 καὶ κοντὰ στὴν θέση Κοτρώνι (212 χιλιομ. τῆς νέας ἐθνικῆς ὁδοῦ Κορίνθου — Πατρῶν) τὸ ὑπ ἀριθμὸν ΒΑ59/45 Ι.Χ. ἐπιβατικὸ αὐτοκίνητο ὁδηγούμενο ἀπὸ τὸν Μάριο Π.Ληγκώνη, ἐτῶν 26, ἔμπορο, κάτοικο Ἀθηνῶν παρέσυρε καὶ ἐφόνευσε τὴν πεζὴ Μαρία Καρλάφτη, σύζυγο Ἀνδρέου ἐτῶν 76 κάτοικο Πατρῶν.

Ἐτραυματίσθησαν ἐλαφρῶς οἱ ἐπιβαίνοντες μοτοσυκλέττας Γεράσιμος Γερούλης καὶ Περικλῆς Μεσσήνης ὅταν συνεκρούσθησαν μέ Ι.Χ ἐπιβατικὸ αὐτοκίνητο ὁδηγούμενο ἀπὸ τὸν Βασ. Σταμάτακη. Συνέβη χθὲς τὸ μεσημέρι στὴν διασταύρωση τῶν ὁδῶν Ἁγ. Νικολάου καὶ Ρ. Φεραίου.

ΠΑΤΡΑ - ΑΓΚΩΝΑ

KARAGEORGIS LINES

ΤΑ ΥΠΕΡΩΚΕΑΝΕΙΑ ΦΕΡΡΥ — ΜΠΩΤ

FROM MEDITERRANEAN SEA
ΕΚΑΣΤΗΝ ΔΕΥΤΕΡΑΝ 10ην ΕΣΠΕΡΙΝΗΝ
ΕΚΑΣΤΗΝ ΠΑΡΑΣΚΕΥΗΝ 2αν ΠΡΩΙΝΗΝ

FROM MEDITERRANEAN SKY
ΕΚΑΣΤΗΝ ΤΡΙΤΗΝ 10ΗΝ ΕΣΠΕΡΙΝΗΝ
ΕΚΑΣΤΟΝ ΣΑΒΒΑΤΟΝ 2ΑΝ ΠΡΩΙΝΗΝ

ΑΠΟ 1ης ΝΟΕΜΒΡΙΟΥ ΜΕΙΩΜΕΝΑΙ ΤΙΜΑΙ
ΕΙΔΙΚΗ ΦΟΙΤΗΤΙΚΗ ΤΙΜΗ ΔΡΧ. 1.370

ΚΕΝΤΡΙΚΟΝ ΠΡΑΚΤΟΡΕΙΟΝ ΠΑΤΡΩΝ
Π. Α. ΚΕΡΑΜΙΔΑΣ Ο. Ε.
ΟΘΩΝΟΣ ΑΜΑΛΙΑΣ 32
ΤΗΛ. 277.204, 274.554, 270.994, 222.488

ΠΟΥΚΑΜΙΣΑ

Γιά κλασσικό καὶ μοντέρνο ντύσιμο
ΕΤΟΙΜΑ ΚΑΙ ΜΕ ΠΑΡΑΓΓΕΛΙΑ
ΧΑΤΖΗ
ΓΟΥΝΑΡΗ 131 (ΟΜΟΝΟΙΑ)
ΠΟΙΚΙΛΙΑ ΧΡΩΜΑΤΩΝ κ' ΣΧΕΔΙΩΝ

ΚΗΔΕΙΑ

Τὴν προσφιλῆ μας σύζυγον, μητέραν, μάμμην καὶ θείαν

ΜΑΡΙΑΝ ΑΝΔΡ. ΚΑΡΛΙΑΥΤΗ

(ΕΤΩΝ 76)

Θανοῦσα αἰφνιδίως χθὲς κηδεύομεν σήμερον Δευτέραν 5—12—77 καὶ ὥραν 3.00 μ.μ. ἐκ τῆς οἰκίας μας Πανεπιστημίου 128 (Ζαβλάνη).

Ο ΣΥΖΥΓΟΣ: Ἀνδρέας, ΤΑ ΤΕΚΝΑ: Ἀγγελαία καὶ Σωκράτης Τσακανᾶς, Ἑλένη καὶ Κωνσταντῖνος Ἀσημακόπουλος, Σοφία καὶ Διονύσιος Κρικέτας, Ἰωάννα χήρα Ἰωάν. Καλιμάνη.

ΟΙ ΕΓΓΟΝΟΙ, ΟΙ ΑΝΕΨΙΟΙ, ΟΙ ΛΟΙΠΟΙ ΣΥΓΓΕΝΕΙΣ

Γραφεῖα Τελετῶν: ΓΕΡΑΣ, ΜΑΡΑΤΟΥ Ζαΐμη 52 Τηλ. 274—36 7—276.956 Πατρέως καὶ Μαιζώνος 34. τηλ. 272.416 Ναύπακτος 27436

ΚΗΔΕΙΑ

Τὸν Λατρευτὸν μας Πατέρα, Ἀδελφόν, Πάππον καί Θεῖον

ΠΕΡΙΚΛΗΝ ΙΩΑΝΝΟΥ ΛΙΝΑΡΔΟΝ

(ΕΤΩΝ 78)

Θανόντα, χθὲς κηδεύομεν σήμερον Δευτέραν 5—12—77 καὶ ὥραν 11 π.μ. ἐκ τοῦ Ἱεροῦ Ναοῦ Ἁγ. Τριάδος Καλιθέας Πατρῶν

ΤΑ ΤΕΚΝΑ: Κωνσταντῖνος καὶ Εὐαγγελία (ἐν Ἀμερικῇ) Νικόλαος καὶ Ἀντιγόνη (ἐν Ἀμερικῇ)., Ἰωάννης καὶ Ἑλένη Λινάρδου, Μαρία καὶ Γεώργιος Κάνστρας.

ΟΙ ΑΔΕΛΦΟΙ: Εὐαγγελία καὶ Παναγιώτης Καραντζόπουλος, ΟΙ ΕΓΓΟΝΟΙ, ΟΙ ΑΝΕΨΙΟΙ, ΟΙ ΛΟΙΠΟΙ ΣΥΓΓΕΝΕΙΣ

Γραφεῖον Ἱερῶν Τελετῶν ΚΩΝ ΣΤΑΝΤΙΝΟΥ Δ. ΤΣΑΝΤΑΡΛΙΩΤΗ Καλαβρύτων 76—Πάτρα. (Ἔναντι ἐργατικῶν κατοικιῶν Ψαροφαΐου) Τηλ. 326.842 καὶ 326.205 Καλαβρύτων καὶ Φωκέας Τηλέφ. 324—838, 324—855,

ΕΥΧΑΡΙΣΤΗΡΙΟΝ

Πάντας τοὺς ὁπωσδήποτε συμμετασχόντας εἰς τὸ βαρύτατον πένθος μας ἐπὶ τῇ ἀπωλείᾳ τοῦ σεβαστοῦ μας θείου, ἀδελφοῦ καὶ πάππου

ΙΩΑΝΝΟΥ ΔΗΜ. ΠΑΝΟΥΤΣΟΠΟΥΛΟΥ

Σταφιδεμπόρου ἐτῶν 91

θερμῶς εὐχαριστοῦμεν.

ΟΙ ΑΝΕΨΙΟΙ: Κωνσταντῖνος καὶ Μαρία Γρηγοροπούλου. ΟΙ ΑΔΕΛΦΟΙ. Κωνσταντῖνος καὶ Αἰκατερίνη Πανουτσοπούλου, Ἀλέξω καὶ Βασίλειος Γκόφας, Ρουμπίνη χήρα Γ. Πανουτσοπούλου, Εἰρήνη χήρα Π. Πανουτσοπούλου, Λάμπρος Τηγανίτας. ΟΙ ΕΓΓΟΝΟΙ, ΟΙ ΛΟΙΠΟΙ ΣΥΓΓΕΝΕΙΣ Νέον Γραφεῖον Τελετῶν καὶ Μνημοσύνων ΔΙΟΝΥΣΙΟΥ Π. ΜΠΕΤΣΗ Σολωμοῦ 60 (πλησίον Ι.Ν. Ἁγ. Βαρβάρας τηλ. 330.363 (Διανυκτερεύει). Τὸ Γραφεῖον διαθέτει ἰδιόκτητον πολυτελεστάτην Νεκροφόρα.

ΠΡΟΪΟΝΤΑ ΠΙΤΣΟΣ GRUNDIG SABA Candy AEG τὰ καλλίτερα ὅλων

ΚΥΒΕΡΝΟΣ

Μαιζώνος 94 · Πλ. Γεωργίου Τηλ 79·724