ΚΥΠΡΟΣ 1977

ΣΥΝΕχΕΙΑ ΕΚ ΤΗΣ 1 ΣΕΛ.

Αἱ τοιχοκολλήσεις εἰς τὴν Λευκωσίαν (καὶ μία ἐκλογή ἔγινε μόλις προσφάτως) δέν γίνονται αὐθαιρέτως. Ὁ Δῆμος Λευκωσίας διαθέτει εἰδικάς πινακίδας. Ἂν καὶ ὁ σεβασμὸς πρὸς τοὺς τοίχους δέν λείπει. Μία προεκλογική ἀφίσσα εὑρίσκετο κολλημένη ἀκόμη καί εἰς τὴν βάσιν ἀνδριάντος μέχρι καὶ πρὸ ὀλίγων ἡμερῶν. Καί ἐπειδή ὁ λογος περὶ ἐκλογῶν ἀξίζει νά σημειωθῆ ὅτι εἰς τὴν Κύπρον αἱ προεκλογικαί περίοδοι δέν εἶναι ἀπολύτως ἤρεμοι. Ἐπικρατεῖ καὶ ἐκεῖ ἔντασις, ἀλλά ἐντὸς ἀνεκτῶν καὶ πολιτισμένων ὁρίων.

★

Βρέθηκα ὅλως συμπτωματικῶς εἰς μίαν παλλαϊκήν συγκέντρωσιν εἰς τὴν Λεμεσόν, ὀργανωθεῖσαν ὑπό τοῦ Δήμου καί τῶν ὀργανώσεων ες ἔνδειξιν διαμαρτυρίας διὰ τὴν μὴ ἐφαρμογήν τῶν ἀποφάσεων τοῦ ΟΗΕ. Ἦταν Δευτέρα 31 Ὀκτωβρίου 77. Ἐάν εἶχε μεταφερθῆ κανείς ἐκεῖ μέ κλειστά μάτια καὶ ἔβλεπε ξαφνικὰ τὴν συγκέντρωση καὶ τὸν παλμό της θὰ ἐνόμιζε ὅτι εὑρίσκετο κάπου εἰς τὴν Ἑλλάδα ἤ καὶ στὴν Πάτρα. Διαβάστε μερικά ἀπὸ ο ἰμπε—ρια— λισμός» «Ἰσο τὰ ἀκουσθέντα συνθήματα:

«Ὄχι ἄλλος φασισμὸς» «Ὁ Μακάριος ζεῖ — καὶ μᾶς — καθοδηγεῖ». «Ἕνας εἶναι ὁ ἐχθρὸς— ὁ ἰμπερ—ρια—λισμὸς» «Ἰσότητα — ἀγῶνας — Λευτε—ριά» «Ἡ Κύπρος— θά — νικήση— Ποτέ δέν θά λυγίση». Ὅλα δὲ εἰς τὸν ἴδιο γνωστὸ κοφτὸ συλλαβισμό καί ὅλα προερχόμενα ἀπὸ μικραν ὁμάδα νέων ἐγκατεστημένων εἰς τὸ κέντρον τῆς πλατείας καὶ κινούντων ρυθμικά καί ἔντονα τὰ χέρια, ἀλλά Ἑλληνικό. Καί ἕνα σύνθημα τοῦ ΑΚΕΛ τοῦ Κομμουνιστικοῦ Κόμματος, ἀλλά αὐτο σέ ἀφίσσα τοιχοκολλημένη: «Ἕλληνες καί Τοῦρκοι νά διώξουμε μαζύ ὅλα τά ξένα στρατεύματα ἀπὸ τὴν Κύπρο»

★

Οἱ Κύπριοι δέν εἶναι ἀγνώμονες. Γνωρίζουν ὅτι ἡ Ἑλλὰς ἔχει προσφέρει καὶ προσφέρει καὶ τώρα εἰς τὴν Κύπρον πολλά. Ὁ πρόεδρος τοῦ Κυπριακοῦ Ὀργανισμοῦ Τουρισμοῦ κ. Φρίξος Πετρίδης μᾶς εἶπε εἰς μίαν συνάντησιν μας εἰς τὰ γραφεῖα τοῦ «ΚΟΤ» στὴν Λευκωσία: «Κάνουμε μεγάλη προσπάθεια γιά νὰ ἀνασυγκροτηθῆ ἡ Κύπρος. Εἰς τὴν προσπάθειά μας αὐτήν γνωρίζουμε ὅτι χρωστᾶμε πολλά εἰς τὴν Ἑλλάδα»

★

Ἡ Κύπρος ὁλόκληρη ἦταν (καί τώρα ἔχει σχεδὸν ξαναγίνη) μία ταχύτατα προοδεύουσα χώρα ἄν ἐξαιρέσει κανεὶς τὰς χιλιάδας τῶν προσφύγων, οἱ ὁποῖοι ἔστω καὶ ἄν ἀποκαθίστανται σέ σπίτια νέα ποὺ τώρα ἀνεγείρονται συνεχῶς, ὅμως ζοῦν μὲ τὴν νοσταλγία τῆς Πατρίδος. Ἡ αὔξησις τοῦ τιμαρίθμου εἶναι βραδυτάτη. Αἱ τιμαί τῶν προϊόντων χαμηλαί καὶ τὰ ἐξ Ἀγγλίας εἰσαγόμενα ποικίλα εἴδη, ἀκόμη πιὸ χαμηλά. Οἱ μισθοὶ ὄχι ὑψηλοί καί ἡ ἀμοιβὴ τῶν ἐργαζομένων σέ λογικά ὅρια. Πράγμα ποὺ δίδει τὴν εὐχέρεια εἰς ἐργοδότας καί εἰς ἐργαζομένους νά ζοῦν ἁρμονικά καὶ νά κατακτοῦν συνεχῶς ἔδαφος εἰς τὸν τομέα τῆς κατανομῆς τοῦ ἐθνικοῦ ἰσοδήματος. Διεκδικήσεις για καλύτερη ἀμοιβὴ ἀκούονται. Παράπονα ὅμως ὄχι.

★

Μία ἀτραξιόν εἰς τὴν Κύπρον εἶναι η εἰς τὴν Λευκωσίαν ὕπαρξις τῆς εἰρηνευτικῆς δυνάμεως τοῦ ΟΗΕ, ἡ ὁποία παρεμβάλλεται εἰς τὸν διαχωριστικὸν πράσινο τομέα μεταξύ Ἑλληνικοῦ τμήματος τῆς Πόλεως καί τοῦ Τουρκικοῦ τομέως.

Τὰ κράνη τους καὶ τὰ αὐτοκίνητά τους, ἀκόμη δέ καὶ τὰ τεθωρακισμένα εἶναι ὅλα κατάλευκα. Οἱ ἄνδρες φοροῦν γαλανούς μπερέδες. Εἶναι κυρίως Δανοί καὶ Σκανδιναυοί. Ὅλοι τους ὅμως ζοῦν κατὰ τὸ κοινῶς λεγόμενον «ζωὴ χαρισάμενη». Εἶναι τόση ἡ ἐπικρατοῦσα ἡσυχία, ὥστε οἱ κυανόκρανοι νά διάγουν ὡς τουρίσται μᾶλλον παρά ὡς στρατιῶται. Εἰς μίαν μόνον ὁδὸν τῆς Λευκωσίας μήκους ἑκατὸ μέτρων ὑπάρχουν τουλάχιστον 15 Μπάρ μὲ χαμηλὸν ἤ ἀνύπαρκτον εἰδικὸν φωτισμόν, ὅπου πολλοί μέν ἐξέρχονται ὄρθιοι, ἀλλά δέν λείπουν καὶ οἱ εἰς κατάστασιν εὔθυμον ἢ λίαν εὔθυμον, διατελοῦντες.

Φυσικὰ δέν λείπουν καὶ οἱ Ἄγγλοι στρατιωτικοὶ οἱ ὁποῖοι διατηροῦν δύο βάσεις (τῆς Ἐπισκοπῆς μέ το ἀεροδρόμιον τοῦ Ἀκρωτηρίου καίτῆς Δεκελίας) καὶ οἱ ὁποῖοι διερχόμενοι τώρα ἀσφαλεῖς τὴν στενὴ ἐμπορική ὁδὸ ποὺ ὁδηγεῖ στὸ ἔρημο σήμερον ξενοδοχεῖο Λήδρα, ἐνθυμοῦνται ὅτι ἐπί ἀποικιοκρατίας εἶχε γίνει ἡ ὁδὸς αὐτή τὸ «Μίλι τοῦ θανάτου» διὰ τοὺς Βρετανοὺς, δοθέντος ὅτι πολλοὶ εἶχον φονευθῆ ἐκεῖ εἰς ἐνέδρας, ἀφοῦ οἱ δαιδαλώδεις ὁδοὶ ἐπέτρεπον τὴν διαφυγὴν τῶν ἀνδρῶν τῆς ΕΟΚΑ. Ἀνάμεσα στοὺς ξένους δέν λείπουν πρῶτοι καί πολυπληθέστεροι οἱ Λιβανέζοι, ἔμποροι ἐπιχειρηματίαι, τουρίσται καὶ ἄλλοι.

★

Εἰς τὴν Κύπρον ἐκδίδονται 12 ἡμερήσιαι πρωϊναὶ καὶ ἀπογευματιναὶ ἐφημερίδες καὶ 5 ἀκόμη ἑβδομαδιαῖαι. Ἔτσι ὑπάρχει ἐκπροσώπησις ὅλων τῶν τάξεων καί μεταξὺ αὐτῶν μία ἀνήκει εἰς τὸν κατά τὸ πραξικόπημα ἀνακηρυχθέντα Πρόεδρον Σαμψὼν ὁ ὁποῖος τώρα κρατεῖται εἰςτάς φυλακάς.

Ἡ ἔκδοσις τόσων πολλῶν ἐφημερίδων, αἱ ὁποῖαι εἶναι πολυσέλιδοι ἐξηγεῖται ἀπὸ τὸ γεγονός, ὅτι οἱ Κύπριοι εἶναι φιλαναγνῶσται. Καὶ δέν ἀγοράζουν ἕκαστος μίαν ἐφημερίδα ἀλλά περισσοτέρας. Κι' ἀκόμη ἀπὸ τό ὅτι αἱ ἐφημερίδες τῆς Λευκωσίας κυκλοφοροῦν εἰς ὅλην τὴν νῆσον, ὅπου δέν ἐκδίδονται ἄλλαι ἐφημερίδες.

★

Κλείνοντας τὰ σημειώματα αὐτὰ αἰσθάνομαι τὴν ἀνάγκη νά σημειώσω τά ἑξῆς: ΠΡΩΤΟΝ ὅτι ἐπισκεπτόμενος κανείς τὴν Κύπρο βρίσκεται σέ μία ἀκόμη Ἑλλάδα. Δέν ὑπάρχουν διαφορές. Ἡ γλῶσσα, οἱ σημαῖες, οἱ ἄνθρωποι Ἕλληνες ὅλα εἶναι Ἑλληνικά ἵνα μὴ εἴπη κανείς...Ἑλληνικώτερα».

ΔΕΥΤΕΡΟΝ ὅτι ἐπικρατεῖ παντοῦ ἀπόλυτος ἠρεμία ἀκόμη καὶ κατά μῆκος τῆς διαχωριστικῆς γραμμῆς. Ἐγράψαμε ἤδη ὅτι ὁ Ἕλλην Πρέσβυς ἔχει τὴν κατοικίαν του δίπλα ἀκριβῶς εἰς τὴν διαχωριστικήν γραμμὴν τῆς Λευκωσίας.

ΤΡΙΤΟΝ ὅτι ἡ ἐντύπωσις τῶν πρώτων ἡμερῶν τοῦ 1974 δέν ὑπάρχει. Ἡ Λευκωσία καὶ ὁλόκληρος ἡ ἐλευθέρα Κύπρος ἀποκαθιστοῦν τὰ πράγματα μέ τέτοια ταχύτητα ὥστε νὰ εἶναι δυνατον νὰ λεχθῆ, ὅτι καλπάζει ἤδη πρὸς τὴν εὐημερίαν.

ΤΕΤΑΡΤΟΝ ὅτι ἔχει τόσες φυσικὲς καλλονές καὶ τόσα φανταστικά ξενοδοχεῖα μὲ ἀνέσεις ἀμέτρητες καί κοσμοπολίτικη ζωή, ὥστε νά ἀξίζη ἔστω καὶ μόνον νὰ τὰ ἐπισκεφθῆ κανείς καὶ ἄν μπορῆ (καί μπορεῖ διότι ἡ δαπάνη εἶναι μικρή) καὶ νά μείνη. Ἂς σημειωθῆ ὅτι εἰς τὴν κυριολεκτικῶς μαγευτικήν Πάφον ὑπάρχουν τώρα εἰδικά διαμερίσματα διαθέτοντα τρία μεγάλα δωμάτια καί κουζίνα μαζύ, εὐρύχωρη μὲ ἠλεκτρικὸ ψυγεῖον καί ἠλεκτρική κουζίνα, νερὸ κρύο καί ζεστό, ἀκόμη δέ καὶ ραδιόφωνον, ἕτοιμα διὰ νὰ ἐγκατασταθῆ μία οἰκογένεια καὶ νὰ μείνη ἐκεῖ μὲ ὅλες τὶς ἀνέσεις «σὰν στὸ σπίτι της» μὲ 500 δραχμὲς ἡμερησίως γιὰ δύο ἄτομα σὺν 90 δραχμὲς περίπου γιά κάθε ἐπὶ πλέον ἄτομον. Καί ὅλα αὐτὰ ἐν λειτουργία καθ' ὅλον τὸ ἔτος. Εἶναι ἕνα σύστημα διαμονῆς πού μέχρι τώρα μόνον εἰς τὴν Ἑλβετίαν ἐφαρμόζεται.

ΠΕΜΠΤΟΝ ἀξίζει ἡ ἐπίσκεψις εἰς τὴν Κύπρον γιατί ἐκεῖ θά συναντήση κανεὶς στὰ πολυάριθμα καταστήματά της, πᾶν ὅ,τι ἐκλεκτὸν παρασκευάζει ἡ Εὐρώπη καὶ ἰδίως ἡ Ἀγγλία και δὴ ἀδασμολόγητα. Καί θά τά εὕρη ὅλα πάμφθηνα.

ΕΚΤΟΝ. Ἀξίζει μία ἐπίσκεψις. Διότι οἱ Κύπριοι ἀναζωογονοῦνται καὶ ἀναθαρρύνουν ὅταν βλέπουν τοὺς Ἑλλαδίτας Ἕλληνες νά φθάνουν ἐκεῖ. Καὶ μία ἄποψις τοῦ γράφοντος εἶναι, ὅτι οἱ μαθηταί τῶν Ἑλληνικῶν Γυμνασίων ἀξίζει τὸν κόπο νὰ ἐπισκέπτωνται τὸ ὡραῖο Ἑλληνικὸ νησὶ πού βρίσκεται στὸ σταυροδρόμι τῆς Εὐρώπης καὶ τῆς Μέσης Ἀνατολῆς, μοσχοβολῶντας Ἑλλάδα ἀπ' ἄκρου εἰς ἄκρον.

Ὁ νέος Ὑπουργὸς Παιδείας ἄς ἐξετάση τὴν σκέψιν. Ἴσως ἀποβῆ ἐθνικῶς ὠφέλιμος περισσότερον ἀπὸ ὅσον φαντάζεται κανείς Γιατί οἱ δεσμοὶ θά συσφιχθοῦν περισσότερο. Καὶ τότε θὰ ἔχουμε δύο Ἑλλάδες: τὴν Ἑλληνική ἑλλαδική. Καί τὴν Κυπριακή Ἑλλάδα.

ΑΛ. Α. ΒΡΗΣ

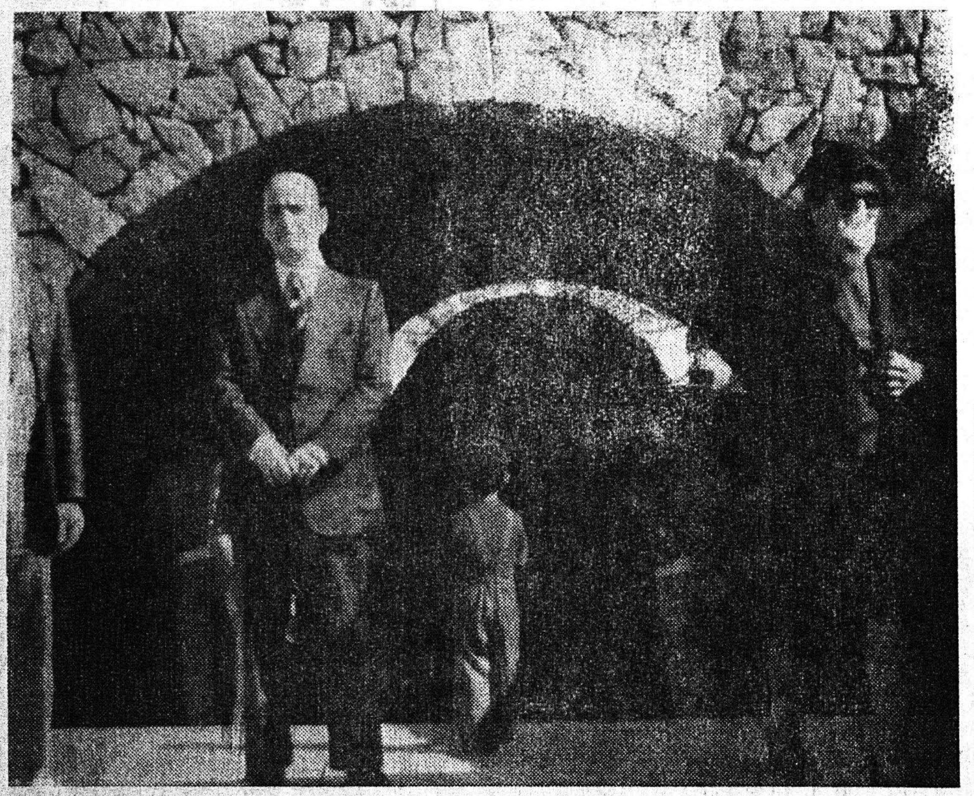

Ἐξωτερική ἄποψις τοῦ τάφου τοῦ ἀειμνήστου Ἐθνάρχου Μακαρίου, εἰς τὸν λόφον Θρονί, ὁ ὁποῖος καὶ ἀπὸ τὸν τάφον του καθοδηγεῖ τὸν Κυπριακὸν λαόν. Διακρίνονται εἰς τὸ βάθος οἱ δύο μόνιμοι φρουροί. Εἰς τὴν εἴσοδον ὁ κ. Ἀλ. Βρῆς

ΠΑΝΕΠΙΣΤΗΜΙΟΝ ΠΑΤΡΩΝ

Ἀριθ. Πρωτ. 8108

ΠΡΟΚΗΡΥΞΙΣ

—Περὶ προσλήψεως 10 ὑπαλλήλων μὲ σύμβαση ἰδιωτικοῦ δικαίου ὡρισμένου χρόνου.

Προκειμένου νά προβοῦμε στὴν πρόσληψη πέντε (5) ὑπαλλήλων πτυχιούχων Ἀνωτάτων Σχολῶν, ὡς πίσης καὶ πέντε (5) ὑπαλλήλων ἀποφοίτωνΜέσης Ἐκπαιδεύσεως (Δακτυλογράφων) μὲ σύμβαση ἰδιωτικοῦ δικαίου ὡρισμένου χρόνου (τριτία), καλοῦμε τοὺς συμπληρώσαντες τὸ 21ο ἔτος τῆς ἡλικιας των, διὰ τοὺς πτυχιοῦχους καὶ τὸ 18ο διὰ τοὺς δακτυλογράφους καὶ ἐπιθυμοῦντες νὰ καταλάβουν τὶς ἀνωτέρω θέσεις νὰ προσκομίσουν, ἐντὸς 15 ἡμερῶν ἀπὸ τῆς δημοσιεύσεως τῆς παρούσης, αἴτηση, στὴν Ὑπηρεσία Προσωπικοῦ τοῦ Πανεπιστημιου (Πανεπιστημιούπολη — Ρίον) συνοδευομένη ἀπὸ τὰ κάτωθι δικαιολογητικα:

α) Τίτλο σπουδῶν κατά περίπτωση.
β) Πιστοποιητικὸ γεννήσεως ἐμφαῖνον καὶ τὸν τρόπο καὶ τὸν χρόνο κτήσεως τῆς Ἑλληνικῆς Ἰθαγενείας
γ) Βιογραφικὸ σημείωμα καὶ
δ) Ὑπεύθυνο δήλωση Β. Δ)τος 660)1965.

Οἱ ὑποψήφιοι διὰ τὶς θέσεις Δακτυλογράφων θά ἐξετασθοῦν εἰς τὴν δακτυλογραφία.

Πάτρα 3 Δεκεμβρίου 1977
Ὁ Πρύτανις
ΑΘΑΝΑΣΙΟΣ Γ. ΠΑΝΑΓΟΣ

ΔΕΝΔΡΟΚΟΜΙΚΑ ΕΠΙΚΑΙΡΑ

ΣΩΣΤΗ ΕΠΟΧΗ ΔΙΑ ΤΗΝ ΦΥΤΕΥΣΙΝ ΤΩΝ ΔΕΝΔΡΩΝ

ΤΟΥ κ. Ν. ΦΙΛΙΠΠΑΚΟΠΟΥΛΟΥ — ΔΑΣΟΠΟΝΟΥ

Ἡ ἐποχὴ καὶ ὁ τρόπος φυτεύσεως τῶν δένδρων εἶναι σχεδὸν γνωστή, ἰδίως εἰς τοὺς ἀγρότας, πλὴν ὅμως ἐπειδὴ καὶ πολλοὶ ἐξ αὐτῶν καὶ κυρίως οἱ ἀστοί δὲν κατέχουν καλῶς τὴν ἐργασίαν ταύτην, δὲν κρίνεται ἄσκοπον πρὸς ἀνάπτυξιν τῆς δενδροκομίας καὶ δασοκομίας, αἵτινες ἀποτελοῦν ἕνα τῶν σπουδαιοτέρων κλάδων τῆς Ἑλληνικῆς Γεωργίας νὰ ἐπαναλάβωμεν δι' ὀλίγων τὰς κάτωθι σχετικάς ὁδηγίας:

Ὡς γνωστὸν τὰ δένδρα βοτανικῶς διακρίνονται εἰς ἀειθαλῆ καὶ φυλλοβόλα.

Ἀειθαλῆ εἶναι ἐκεῖνα, τα ὁποῖα διατηροῦν τὸ φύλλωμά των ὅλο τὸ χρόνο καὶ φυλλοβόλα ἐκεῖνα τῶν ὁποίων τὰ φύλλα πέφτουν εἰς τὰς ἀρχὰς τοῦ χειμῶνος.

Τὰ ἀειθαλῆ, ἐλῆές, λεμονιὲς, πορτοκαλιὲς κλπ. φυτεύονται τὸν Νοέμβριο ὅταν εἶναι στραγγερὰ τὰ χωράφια, ἄλλως μετὰ πάροδον τοῦ χειμῶνος, ἤτοι ἀπὸ 20 Φεβρουαρίου μέχρι 15 Μαρτίου εἰς τὰ πεδινά μέρη καὶ εἰς τὰ ὀρεινα ὀλίγον ἀργότερα.

Τὸν χειμῶνα (Δεκέμβριον—Ἰανουάριον) ἡ φύτευσις τῶν δενδρων τούτων πρέπει νά ἀποφεύγεται διότι ὑπάρχει κίνδυνος νά ξεραθοῦν ἀπὸ τοὺς παγετούς.

Τά ἀειθαλῆ ἄγρια δασικά δένδρα πεῦκα, κουκουναρές, κυπαρίσσα εὐκάλυπτα κλπ. φυτεύονται κατά προτίμησιν πρὸ τοῦ χειμῶνος ἐφ' ὅσον εἶναι δύσκολο τὸ πότισμά τους τὸ καλοκαῖρι, ἄλλως καθ' ὅλον τὸν χειμῶνα μέχρι τέλους Φεβρουαρίου μὲ τὴν παρατήρησιν ὅτι τὰς παγεράς ἡμέρας ἢ ξεροβόρια πρέπει ν' ἀποφεύγεται ἡ φύτευσις τούτων.

Τά φυλλοβόλα ἤτοι, μυγδαλιές, μηλιές, ἀκακίες κ.λ.π. φυτεύονται καὶ αὐτὰ κατὰ τὸ τέλος τοῦ χειμῶνος ἀπὸ 20 Φεβρουαρίου μέχρι 15 Μαρτίου διὰ τὰ πεδινά μέρη καὶ ὀλίγον ἀργότερον διά τὰ ὀρεινά, ἐκτὸς τῆς μυγδαλιάς, ἡ ὁποία φυτεύεται τὸν Ἰανουάριον.

Γενικῶς μετὰ τὴν φύτευσιν τὰ δενδρύλλια δέον νά ποτίζωνται ἄν δέν πρόκειται νά βρέξη πολύ τά μὲν μικρά πεῦκα, κυπαρίσσια κλπ. μὲ 2—3 κιλά νερὸ τὰ δὲ μεγαλύτερα ἐλῆές, λεμονιές κλπ. μὲ 10—15 κιλά.

Ὡς πρὸς τὴν ἀλλήλων ἀπόστασιν φυτεύσεως τῶν δένδρων καὶ ἀριθμὸν κατά στρέμμα ἄς ἔχωμεν ὑπ' ὄψιν μας τὸν κάτωθι πίνακα:

Λεμονιές ἀνά 6 μ. 20 δένδρα τὸ στρέμμα.
Πορτοκαλιές ἀνά 5 μ. 40 δένδρα τὸ στρέμμα.
Μανταρινέαι — Κιτρέαι ἀνά 4 μ. 62 δένδρα τὸ στρέμμα.
Ἐλαῖαι —μηέαι ἀνά 9 μ. 11 δένδρα τὸ στρέμμα.
Ἀπιδέαι, ἀμυγδαλέαι ἀνά 7 μ. 20 δένδρα τὸ στρέμμα.
Καρυδέαι ἀνά 12—14 μ. 5 δένδρα τὸ στρέμμα.
Κυπάρισσοι ἀνά 1. 1.000 δένδρα τὸ στρέμμα.
Εὐκάλυπτος ἀνά 1 1)2 μ. 400 δένδρα τὸ στρέμμα.

• ΕΙΝΑΙ ΕΝΑ ΜΙΝΙ ΘΑΥΜΑ
ΤΟ ΠΛΥΝΤΗΡΙΟ ΠΙΑΤΩΝ ΤΗΣ
Bauknecht (ΠΡΟΙΟΝ carad)

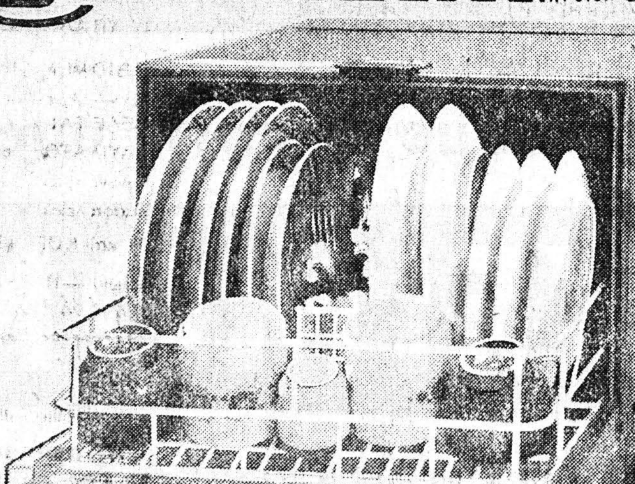

Πλένει μαζύ: 12 πιάτα, 12 ποτήρια, 20 μαχαιροπήρουνα
σέ 7' λεπτά μέ μιά δραχμή καί ΕΙΝΑΙ ΠΑΜΦΘΗΝΟ

ΣΩΤΗΡΟΠΟΥΛΟΙ - ΓΚΩΛΦΙΝΟΠΟΥΛΟΣ Ο.Ε.
Μαιζῶνος 58 τηλ: 279.251 SERVICE 271.419
Πρῶτοι στίς πωλήσεις πάντα πρῶτοι στὴν τεχνική ἐξυπηρέτηση
καί μή ξεχνᾶτε ὅτι: ΕΜΕΙΣ ΕΧΟΥΜΕ ΚΑΙ ΑΝΤΑΛΛΑΚΤΙΚΑ

Να το πούμε καθαρα:
αυτοι που έχουν LANCIA, δεν έχουν κανένα πρόβλημα.

Και είναι πολυ φυσικο, αφου η LANCIA προσέχει τ' αυτοκίνητά της απο κάθε άποψη.
1. Τα φρένα, για παράδειγμα, είναι τα πιο τέλεια που υπάρχουν σήμερα χάρη στο σύστημα SUPERDUPLEX που εξασφαλίζει τέλειο φρενάρισμα σε όλες τις συνθήκες.
2. Η κίνηση εμπρος, που εξασφαλίζει τέλεια οδική συμπεριφορα σε κάθε είδους δρόμο, είναι ένα άλλο σημείο που αποδεικνύει πόσο προσεγμένα είναι τ' αύτοκίνητα της LANCIA.
3. Ένα άλλο σημείο είναι τα ολοκληρωμένα ηλεκτρικα κυκλώματα που εφαρμόστηκαν για πρώτη φορα στην αυτοκινητοβιομηχανία (όπως και το σύστημα SUPERDUPLEX).
4. Η χαρακτηριστικη άνεση των εσωτερικων χώρων και ο πλήρης εξοπλισμος σε όργανα που συμβάλουν αποφασιστικα στην ασφάλεια των επιβατων (παθητικη ασφάλεια).
5. Η άψογη σχεδίαση της γραμμης που κάνει τα αυτοκίνητα LANCIA να ξεχωρίζουν αμέσως για την ομορφια και τη χαρακτηριστική-τους εμφάνιση.

Οικογενειακα ή σπόρ, τα αυτοκίνητα LANCIA έχουν κάθε λόγο να διεκδικήσουν το τίτλο των πιο σωστων αυτοκινήτων που κυκλοφορουν. Και δεν είναι καθόλου τυχαίο, που δεν έχουν κανένα πρόβλημα όσοι έχουν LANCIA. Ρωτήστε-τους!

LMD 15

LANCIA
Γεν. Αντ. ΛΑΜΔΑ Α.Ε.,
Λεωφ. Συγγρού 112 Άθηναι 404
Τηλ. 92.33.850-92.38.734

ΠΑΤΡΑ: ΚΑΡΕΛ ΕΠΕ
Ἁγίου Ἀνδρέου 97 Τηλ. 224.522, 224.523
ΕΞΟΥΣΙΟΔΟΤΗΜΕΝΟ ΣΥΝΕΡΓΕΙΟ ΠΑΡΑ ΤΗΣ ΑΝΤΙΠΡΟΣΩΠΕΙΑΣ
LANCIA - AUTOBIANCHI
ΝΙΚ. ΚΑΙ ΜΙΧ. ΒΕΝΤΑΦΡΙΝΤΑ
ΜΕΣΣΟΛΟΓΓΙΟΥ 85 (ΛΥΚΟΧΝΟΣ) ΤΗΛ. 329.564 ΠΑΤΡΑΙ

ΥΛΙΚΑ ΑΥΤΟΜΑΤΙΣΜΟΥ
ΚΑΙ ΒΙΟΜΗΧΑΝΙΑΣ
ΑΝΤΑΛΛΑΚΤΙΚΑ
ΠΑΝΤΟΣ ΤΥΠΟΥ ΣΥΣΚΕΥΩΝ
ΕΠΙΣΚΕΥΑΙ ΠΕΡΙΕΛΙΞΕΙΣ
ΗΛΕΚΤΡΟΚΙΝΗΤΗΡΩΝ

ΑΝΤΛΗΤΙΚΑ ΣΥΓΚΡΟΤΗΜΑΤΑ
ΛΕΩΝΙΔΑΣ Γ. ΕΥΣΤΡΑΤΙΑΔΗΣ
ΠΑΤΡΕΩΣ 25 ΠΑΤΡΑΙ
ΤΗΛΕΦ. 276.889

ΕΙΔΙΚΕΣ ΑΝΤΛΙΕΣ
ΕΛΑΙΟΤΡΙΒΕΙΩΝ
ΕΛΑΙΟΛΑΔΟΥ
ΛΥΜΑΤΩΝ
ΑΚΑΘΑΡΤΩΝ ΥΓΡΩΝ