ΕΝΔΙΑΦΕΡΟΥΣΑΙ ΑΠΟΦΑΣΕΙΣ ΤΟΥ ΠΡΩΤΟΔΙΚΕΙΟΥ ΔΙΑ ΤΟΥΣ ΕΡΓΑΖΟΜΕΝΟΥΣ

ΑΘΗΝΑΙ. Ἀνεγράφησαν χθές τὰ ἑξῆς ἐνδιαφέροντα:

Φαίνεται ὅτι τὸ Πρωτοδικεῖο τῆς Θήβας ἀποφάσισε νὰ μείνει στὴν Ἱστορία — ἀκυρώνοντας γιὰ μιὰ ἀκόμη φορὰ ἀπολύσεις ἀπὸ γνωστὴ ἐπιχείρηση ἐπιπλοποιίας. Πρὶν ἀπὸ μερικοὺς μῆνες —εἶχε γραφτεῖ σχετικά — μὲ τὴν ὑπ' ἀριθ. 170)77 ἀπόφασή του τὸ Μονομελὲς Πρωτοδικεῖο τῆς Θήβας (δηλαδὴ δικαστήριο ἑνὸς πρωτοδίκη!...) εἶχε ἀκυρώσει ἀπολύσεις ἀπεργῶν, μὴ μελῶν τοῦ Διοικητικοῦ Συμβουλίου τοῦ ἐργατικοῦ σωματείου, μὲ τὸ σκεπτικό, ὅτι ἀπαγορεύεται ἡ ἀπόλυση ἀπεργῶν κατά τὴ διάρκεια τῆς ἀπεργίας καὶ ἐξαιτίας τῆς ἀπεργίας — ἔστω κι' ἂν ἡ ἀπεργία δὲν ἔχει χαρακτηριστεῖ «νόμιμη». Μέ τήν τωρινή, ὑπ' ἀριθ. 304)77 ἀπόφαση γίνεται δεκτὸ ὅτι δὲν εἶναι δυνατὴ ἡ ἀπόλυση τῶν μελῶν τοῦ Δ.Σ. τοῦ σωματείου, χωρὶς τὴν προηγούμενη τήρηση τῆς διαδικασίας τοῦ Α.Ν. 1803 «περὶ προστασίας τῶν συνδικαλιστικῶν στελεχῶν».

ΓΙΑ ΠΡΩΤΗ φορά, ὑπὸ τὸ καθεστὼς τοῦ Νόμου 330)1976 γίνεται δεκτὸ ἀπὸ τὸ Πρωτοδικεῖο, ὅτι δὲν εἶναι ἀπαραίτητο νὰ προηγηθεῖ τῆς κήρυξης τῆς ἀπεργίας σχετικὴ ἀπόφαση τῆς Γενικῆς Συνέλευσης ἀλλὰ εἶναι δυνατὸ νὰ παρθεῖ αὐτὴ καὶ ὕστερα ἀπὸ τὴν ἔναρξη τῆς ἀπεργίας, χωρὶς αὐτὸ νὰ συνεπάγεται ἀκυρότητα τῆς ἀπόφασης περὶ ἀπεργίας. Γίνεται ἀκόμη, δεκτὸ ὅτι τυχὸν μὴ θεώρηση τῶν βιβλίων τοῦ σωματείου ἀπὸ τὸν Γραμματέα τοῦ Πρωτοδικείου δὲν συνεπάγεται ἀκυρότητα τῶν ἀποφάσεων τοῦ Σωματείου —καὶ συνεπῶς ἡ μὴ θεώρηση δὲν ἐπιδρᾶ στὴ νομιμότητα τῆς ἀπεργίας.

Ἐπίσης κατὰ λογικὴ συνέπεια, τὰ μὴ θεωρημένα βιβλία (πρακτικὰ Γενικῶν Συνελεύσεων Δ.Σ. κλπ.) δὲν ἀποβάλλουν τὴν ἀποδεικτικὴ ἰσοῦ ἀξία. Τέλος, ὅπως καὶ μὲ τὴν 170)77 ἀπόφασή του τὸ Μονομελὲς Πρωτοδικεῖο τῆς Θήβας, δέχεται καὶ μέ τὴν προσφατη (304) ἀπόφασή του, ὅτι ἡ παράνομη παραπομπὴ στὴ ὁ αἰτησία παρέχει τὴ δυνατότητα στὸ ἐργατικὸ σωματεῖο νὰ μὴν ἀναστείλει τὴν ἀπεργία.

ΑΝΑΓΚΗ πᾶσα, λοιπόν, ὁ Δικηγορικὸς Σύλλογος Ἀθηνῶν καὶ τὸ «Νομικὸ Βῆμα» νὰ δώσουν τὴ δέουσα δημοσιότητα στὶς δύο αὐτές ἀποφάσεις, ὥστε νὰ ἐνημερωθεῖ ὁ δικηγορικὸς καὶ δικαστικὸς κόσμος τῆς χώρας.

ΕΛΛΗΝΙΚΗ ΔΗΜΟΚΡΑΤΙΑ
ΠΑΝΕΠΙΣΤΗΜΙΟΝ ΠΑΤΡΩΝ

ΠΕΡΙΛΗΨΗ ΔΙΑΚΗΡΥΞΕΩΣ

Τὸ Πανεπιστήμιον Πατρῶν
ΔΙΑΚΗΡΥΣΣΕΙ

Ὅτι τὴν 22 Δεκεμβρίου 1977 ἡμέρα Πέμπτη καὶ ὥρα 12 μεσ. θὰ διενεργηθῆ στὰ γραφεῖα τῆς Πανλέως ἐπανάληπτικὸς δημόσιος μειοδοτικὸς διαγωνισμὸς μὲ σφραγισμένες προσφορὲς γιὰ τὴν ἀνάθεση ἐκτυπώσεως τῆς ἐπετηρίδος τοῦ Πανεπιστημιακοῦ ἔτους 1976—1977 σὲ ἀγγλικὴ γλῶσσα.

Πληροφορίες παρέχονται ἀπὸ τὸ Τμῆμα Προμηθειῶν τῆς Οἰκονομικῆς Ὑπηρεσίας (Πανλη) κάθε ἐργάσιμη ἡμέρα καὶ ἀπὸ ὥρα 8.30 μέχρι 13.00 (Τηλ. 991—823).

Ὁ Πρύτανις
ΑΘΑΝΑΣΙΟΣ Γ. ΠΑΝΑΓΟΣ

★ ΜΟΥΣΕΙΟ ΤΥΠΟΥ.

Πλατεῖα Γεωργίου Α΄ Μεγάρο Λόγου καὶ Τέχνης (4ος ὄροφος). Ὧρες λειτουργίας 10—1 τὸ πρωΐ.

ΕΝΟΙΚΙΑΖΕΤΑΙ

Εἰς τὴν πολυκατοικίαν ἐπὶ τῆς ὁδοῦ Καραϊσκάκη 116· Ὁ 1ος ὄροφος ὁλόκληρος 22Χ 6 μ. διὰ οἱανδήποτε χρήσιν. ὁ 4ος ὄροφος, μία αἴθουσα 12Χ 6 μ.
Καὶ εἰς τὸν 5ον ὄροφον 1 αἴθουσα (φάτσα) γιὰ γραφεῖον
Πληροφορίαι ἐντός τηλ. 222—822.

Budget
rent a car
νοικιαζουμε αυτοκινητα

Ἐμεῖς νοικιάζουμε αὐτοκίνητα στὶς δώδεκα μεγαλύτερες πόλεις τῆς Ἑλλάδας. Σ' ὅλο τὸ κόσμο ἡ Budget (Μπάτζετ) ἔχει πάνω ἀπὸ 1000 γραφεῖα καὶ ἕνα στόλο ἀπὸ 60.000 αὐτοκίνητα. Ἐξ ἄλλου σᾶς νοικιάζουμε τὰ καινούργια μας FORD σὲ πολὺ λογικὲς τιμές, γιαυτὸ καὶ μᾶς μισοῦν οἱ ἀνταγωνιστές μας στὴν Ἀμερική, στὴν Εὐρώπη, σ' ὅλο τὸ κόσμο.

Εἴμαστε, βλέπετε, ἀποφασισμένοι νὰ συμβάλουμε θετικὰ στὴν προσπάθεια τῆς Ἑλληνικῆς κυβερνήσεως γιὰ τὴ συγκράτηση τῶν τιμῶν.

Μία νέα ἀντίληψη στὸν τουριστικὸ τομέα τῆς χώρας μας ἀπὸ τὴν Ι.Ε. Κοντέλλης Α.Ε.

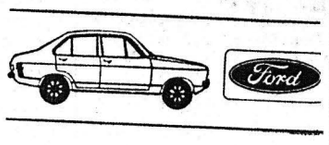

Ὑποκατάστημα Πατρῶν:
Ὄθωνος Ἀμαλίας 34
Ὑπεύθυνος κ. Φ. Ἀγγελακόπουλος
☎ 27.0261 - 27.1828

13 ΔΕΚΕΜΒΡΙΟΥ 1943

ΤΟ ΟΛΟΚΑΥΤΩΜΑ ΤΩΝ ΚΑΛΑΒΡΥΤΩΝ

ΤΟΥ ΔΗΜΟΣΙΟΓΡΑΦΟΥ κ. ΔΙΟΝ. Λ. ΓΕΩΡΓΟΠΟΥΛΟΥ

Μέσα εἰς τὰ βάθη τῶν Αἰώνων, εἰς τὴν μεγάλην τοῦ ἐνδόξου ἡρωικοῦ καὶ μαρτυρικοῦ Ἔθνους μας ἱστορίαν του, ὑπάρχουν κατὰ πυκνὰ διαστήματα πεφιλαμπρα γεγονότα, τὰ ὁποῖα μαρτυροῦν τὰς θυσίας τὴν δόξαν καὶ τὸν πολιτισμὸν τῆς φυλῆς μας.

Γεγονότα ποὺ φωτίζουν πάντοτε μὲ τὴν ἀνταύγειαν τῆς ἀκτινοβολίας των, τὸ παρελθὸν καὶ ἀποδεικνύουν τὸ κλέος καὶ τὴν πορείαν τοῦ ἐνδόξου Ἔθνους μας.

Ἕνα ἀπ' αὐτὰ τὰ γεγονότα ποὺ γεμίζουν συγκίνησιν καὶ τρομὴν ὑπερηφάνειαν σὲ κάθε Ἑλληνικὴ ψυχή, εἶναι τὸ ὁλοκαύτωμα τῶν ἡρωικῶν καὶ μαρτυρικῶν Καλαβρύτων τῆς 13—12—1943.

Ἡ μεγάλη αὐτὴ θυσία ἔγινε σταθμὸς ἱστορικὸς παγκοσμίου ὑψίστης σημασίας, μὲ τὴν κατὰ τὸν πλέον ὑπουλον καὶ ἀπαίσιον ἀνανδρον καὶ ἐγκληματικὸν τρόπον ἐκτέλεσιν δισχιλίων ἀθώων εὐγενῶν καὶ φιλησύχων Καλαβρυτινῶν τὴν 13)12)1943 ὑπὸ τῶν Χιτλερικῶν, οἱ ὁποῖοι ἐνῶ διὰ τῆς βίας τοῦ τρόμου καὶ τοῦ ἐγκλήματος ἐπεζήτουν νὰ κάμψουν τὸ ἠθικὸν τῶν γενναίων Ἑλλήνων, ὄχι μόνον δὲν τὸ κατώρθωσαν αὐτό, ἀλλὰ ἀντιθέτως, ἐξυψώθηκε τὸ ἀγωνιστικὸν πνεῦμα τῶν Ἑλλήνων, περισσότερον.

Ἡ θυσία τῶν δισχιλίων Ἔθνομαρτύρων Καλαβρυτινῶν τῆς 13—12—1943, ἀποτελεῖ συνέχειαν τῆς θυσίας τῶν πατέρων τοῦ 1821.

νας τὴν ὑψίστην των θυσίαν, χά

Τὸ ὁλοκαύτωμα τῶν Καλαβρύτων θὰ διαλαλῆ ἀνὰ τοὺς Αἰῶ

τὴν τοῦ εὐγενοῦς ἰδεώδους τῆς ἐλευθερίας, ἀλλὰ καὶ τὴν βαρβαρότητα τῶν Ναζήδων, θὰ ἀποτελεῖ δέ, ἀκόμη ἕνα μεγαλοεθνικὸν ὁρόσημο τὸ ὁποῖον ἐθεμελίωσεν ἡ Πανελλήνιος ἀντοχὴ καὶ ἡ συλλογικὴ πίστις καὶ ἀφοσίωσις πρὸς τὰ μεγάλα ἰδανικὰ τῆς ἐλευθερίας καὶ θὰ προβάλλεται πάντοτε ὡς ἀκατάμαχητον σύμβολον τῆς θυελλώδους φυλετικῆς μας ὁρμῆς καὶ λατρείας, διὰ τὰ ὑψηλὰ Ἑλληνοχριστιανικὰ ἰδεώδη τῆς ἐνδόξου καὶ ἡρωϊκῆς φυλῆς μας.

Τὸ ὁλοκαύτωμα τῶν Καλαβρύτων τῆς 13—12—1943, ἀποτελεῖ τὸ πανύψηλο κοσμοθεώρητο γεγονὸς εἰς τὴν κορυφὴ τοῦ ὁποίου θὰ λάμπῃ πάντοτε τὸ ἀθάνατο πνεῦμα τῆς θυσίας τῆς Αἰωνίας Ἑλλάδος διὰ τὴν ἐλευθερίαν, τὸ Δίκαιον ἀξιοπρέπειαν, τιμὴν θρησκείαν, Πατρίδα καὶ οἰκογένειαν, ὑπὲρ τῶν ὁποίων ἐθυσιάσθησαν οἱ διοχίλιοι ἀθῶοι Καλαβρυτινοί ὡς ὑπεραστισταὶ αὐτῶν καταλοβόντες ἐξέχουσαν θέσιν εἰς τὸ Πάνθεον τῶν Ἔθνομαρτύρων τῆς Νεοελληνικῆς μας Ἱστορίας. Διὸ καὶ πολὺ φυσικὸν καὶ ἐπόμενον ἡ θυσία των εὐλογῶς προκαλέσεν τὴν παγκόσμιον συγκίνησιν καὶ θαυμασμόν.

Ἂς ἀποτελέση δὲ ἡ θυσία των φωτεινὸν παράδειγμα διὰ τοὺς μεταγενεστέρους διὰ νὰ γίνεται πάντοτε μέσα εἰς τὴν πλουσίαν ἀτμόσφαιραν τῶν μεγάλων συλλήψεων καὶ τῶν ἱερῶν πνευματικῶν συγκινήσεων τοῦ μικροῦ μὲν, ἀλλ' ἐνδόξου καὶ Ἡρωϊκοῦ Ἔθνους μας τῆς Αἰωνίας καὶ ἀθάνατης Ἑλλάδος μας.

Διονύσιος Λ. Γεωργόπουλος

ΕΝΤΥΠΩΣΙΑΚΟΣ ΔΙΑΚΟΣΜΟΣ ΤΑ ΧΡΙΣΤΟΥΓΕΝΝΑ

Πληροφορούμεθα ὅτι ἐντυπωσιακὸς θὰ εἶναι καὶ ἐφέτος ὁ δημοτικὸς Χριστουγεννιάτικος διακοσμος τῆς πόλεως.

Συγκεκριμένως εἰς τὸ Δημοτικὸν Περίπτερον εἰς τὸ δασύλλιον θὰ τοποθετηθῆ φυσικὸν ἢ τεχνητὸν δένδρον ὕψους 15 μέτρων εἰς τὴν κορυφὴν τοῦ ὁποίου θὰ τοποθετηθῆ φωτεινὸν ἄστρον ὁρατὸν ἀπὸ ὅλην τὴν πόλιν.

Χριστουγεννιάτικα δένδρα διακοσμημένα μὲ πολύχρωμα φῶτα θὰ τοποθετηθοῦν ἐπίσης εἰς τὰς Πλατείας Γεωργίου Α΄ Βασιλίσσης Ὄλγας, Μαρούδα, καθὼς ἐπίσης εἰς τὰς Ἐργατικὰς Κατοικίας εἰς Νέον Δρόμον καὶ Ἅγιον Νεκτάριον. Φωτεινὲς γιρλάντες μὲ Χριστουγεννιάτικον διάκοσμον, ἀγγελουδάκια καὶ ἄλλα θὰ τοποθετηθοῦν καὶ εἰς ὅλας τὰς κεντρικὰς ὁδούς.

Τὰς ἡμέρας τῶν Χριστουγέννων θὰ ὀργανωθῆ Ἔκθεσις Χριστουγεννιάτικου παιδικοῦ βιβλίου καὶ διαλέξεις διὰ τὰ παιδιὰ μὲ Χριστουγεννιάτικο περιεχόμενον. Ἐξ ἄλλου μὲ τὴν ὀργανωτικὴν βοήθειαν τοῦ Φυσιολατρικοῦ Συνδέσμου καὶ μὲ τὴν συνεργασίαν τῆς χορωδίας τοῦ «Ὀρφέως» καὶ τῆς Μανδολινάτας, ὡς καὶ τῆς Δημοτικῆς Μουσικῆς θὰ ψαλοῦν τὰ κάλαντα εἰς τὰς συνοικίας.

Οσοι είχαν μεγάλες απαιτήσεις απο ένα μικρο αυτοκίνητο, αγόρασαν AUTOBIANCHI!

Και δεν έχασαν. Γιατι το AUTOBIANCHI σήμερα είναι το καλύτερο μικρο αυτοκίνητο. Απέδειξε τις αρετές-του σε όλους τους τομεις και σε κάθε περίπτωση! Στην πόλη, στην εξοχη, στους αγώνες έδειξε ποια είναι η αξία-του. Ανεση, τέλειο σύστημα φρένων, υποδειγματική οδικη συμπεριφορα, πλήρης εξοπλισμος σε όργανα, όμορφη κατασκευη και ελκυστικη εμφάνιση, χαμηλη κατανάλωση βενζίνης. AUTOBIANCHI 112 και ABARTH- όποιο κι αν αγοράσετε ΘΑ 'ΧΕΤΕ ΤΑ ΛΕΦΤΑ ΣΑΣ ΜΕΣΑ! Αλλο ένα πλεονέκτημα που πρέπει να το λογαριάσετε σοβαρα!

LMD 15

AUTOBIANCHI

ΑΠΟΚΛΕΙΣΤΙΚΟΙ ΑΝΤΙΠΡΟΣΩΠΟΙ ΝΟΜΩΝ
ΑΧΑΪΑΣ —ΗΛΕΙΑΣ— ΗΛΕΙΑΣ— ΑΙΤΩΛΟΑΚΑΡΝΑΝΙΑΣ
ΠΑΤΡΑ: KAREL ΕΠΕ
Ἁγίου Ἀνδρέου 97 Τηλ. 224.522, 224.523
ΕΞΟΥΣΙΟΔΟΤΗΜΕΝΟ ΣΥΝΕΡΓΕΙΟ ΠΑΡΑ ΤΗΣ ΑΝΤΙΠΡΟΣΩΠΕΙΑΣ
ΝΙΚ. ΚΑΙ ΜΙΧ. ΒΕΝΤΑΦΡΙΝΤΑ
ΜΕΣΟΛΟΓΓΙΟΥ 85 (ΛΥΚΩΝΟΣ) ΤΗΛ. 329.564 ΠΑΤΡΑΙ

ΕΚΔΙΔΟΜΕΝ ΕΙΣΙΤΗΡΙΑ
ΑΕΡΟΠΟΡΙΚΑ
ΑΤΜΟΠΛΟΪΚΑ
ΣΙΔΗΡΟΔΡΟΜΙΚΑ
Διὰ ὅλας τὰς χώρας τοῦ κόσμου. Ἐκδρομαὶ ἐσωτερικοῦ — ἐξωτερικοῦ
Τουριστικὸν γραφεῖον
INGLESSI
Ὄθωνος καὶ Ἀμαλιας 47, τηλ. 271.038

Μ)Ν ΑΡΓΟΣΤΟΛΙ
Ἀναχωρήσεις ἐκ Πατρῶν διὰ Ἀργοστόλι καθημερινῶς καὶ ὥρα 13.
ΠΡΑΚΤΟΡΕΙΟΝ ΑΔΕΛΦΩΝ ΙΓΓΛΕΣΗ
Ὄθωνος — Ἀμαλίας 12 ΤΗΛ. 277676, 277776 καὶ 271038.

ΤΕΧΝΙΚΟΝ ΓΡΑΦΕΙΟΝ
ΜΗΧΑΝΟΛΟΓΙΚΩΝ ΕΓΚΑΤΑΣΤΑΣΕΩΝ
ΔΗΜΗΤΡ. ΤΑΚΗ ΠΑΠΑΝΔΡΕΟΥ
ΤΕΩΣ ΤΕΧΝΙΚΟΥ ΥΠΑΛΛΗΛΟΥ
ΕΠΙΘΕΩΡΗΣΕΩΣ ΒΙΟΜΗΧΑΝΙΑΣ ΠΑΤΡΩΝ
ΣΧΕΔΙΑ: Ἐργοστασίων— Ἀρτοποιείων Ἐλαιοτριβείων κλπ — ΜΕΛΕΤΑΙ διὰ χορήγησιν ἀδειῶν ΑΠΟΒΛΗΤΩΝ ΚΑΙ ΛΥΜΑΤΩΝ ἐργοστασίων
Σύνταξις εἰδικῶν Κανονισμῶν Πυρασφαλείας
Ὁδὸς ΜΙΑΟΥΛΗ καὶ ΚΟΡΙΝΘΟΥ
(ὀπισθεν Δικαστηρίων) —ΠΑΤΡΑΙ
321.725, 324.994

Να το πούμε καθαρα: αυτοι που έχουν LANCIA, δεν έχουν κανένα πρόβλημα.

Και είναι πολυ φυσικο, αφου η LANCIA προσέχει τ' αυτοκίνητά της απο κάθε άποψη.

1. Τα φρένα, για παράδειγμα, είναι τα πιο τέλεια που υπάρχουν σήμερα χάρη στο σύστημα SUPERDUPLEX που εξασφαλιζει τέλειο φρενάρισμα σε όλες τις συνθήκες.
2. Η κίνηση εμπρος, που εξασφαλίζει τέλεια οδικη συμπεριφορα σε κάθε είδους δρόμο, είναι ένα άλλο σημείο που αποδεικνύει πόσο προσεγμένα είναι τ' αύτοκίνητα της LANCIA.
3. Ένα άλλο σημείο είναι τα ολοκληρωμένα ηλεκτρικα κυκλώματα που εφαρμόστηκαν για πρώτη φορα στην αυτοκινητοβιομηχανία (όπως και το σύστημα SUPERDUPLEX).
4. Η χαρακτηριστικη άνεση των εσωτερικων χώρων και ο πλήρης εξοπλισμος σε όργανα που συμβάλουν αποφασιστικα στην ασφάλεια των επιβατων (παθητικη ασφάλεια).
5. Η άψογη σχεδίαση της γραμμης που κάνει τα αυτοκίνητα LANCIA να ξεχωρίζουν αμέσως για την ομορφια και τη χαρακτηριστική-τους εμφάνιση.

Οικογενειακα ή σπόρ, τα αυτοκίνητα LANCIA έχουν κάθε λόγο να διεκδικήσουν το τίτλο των πιο σωστων αυτοκινήτων που κυκλοφορουν. Και δεν είναι καθόλου τυχαίο, που δεν έχουν κανένα πρόβλημα όσοι έχουν LANCIA. Ρωτήστε-τους!

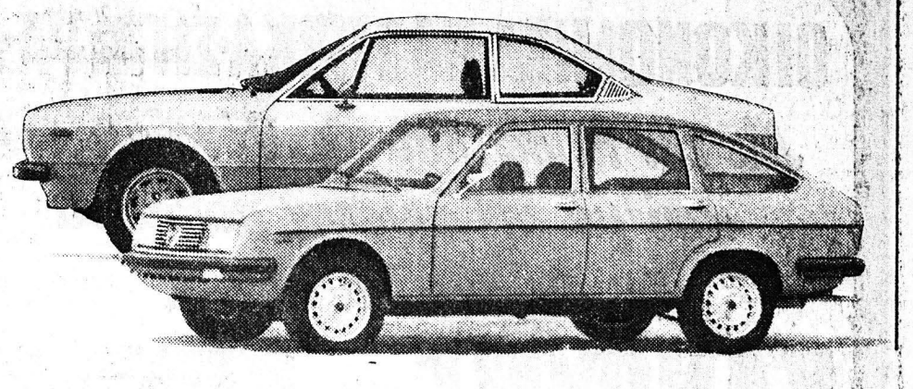

LMD 15

LANCIA

ΑΠΟΚΛΕΙΣΤΙΚΟΙ ΑΝΤΙΠΡΟΣΩΠΟΙ ΝΟΜΩΝ
ΑΧΑΪΑΣ—ΗΛΕΙΑΣ— ΑΙΤΩΛΟΑΚΑΡΝΑΝΙΑΣ
ΠΑΤΡΑ: KAREL ΕΠΕ
Ἁγίου Ἀνδρέου 97 Τηλ. 224.522, 224.523
ΕΞΟΥΣΙΟΔΟΤΗΜΕΝΟ ΣΥΝΕΡΓΕΙΟ ΠΑΡΑ ΤΗΣ ΑΝΤΙΠΡΟΣΩΠΕΙΑΣ
ΝΙΚ. ΚΑΙ ΜΙΧ. ΒΕΝΤΑΦΡΙΝΤΑ
ΜΕΣΟΛΟΓΓΙΟΥ 85 (ΛΥΚΩΝΟΣ) ΤΗΛ. 329.564 ΠΑΤΡΑΙ

ΥΛΙΚΑ ΑΥΤΟΜΑΤΙΣΜΟΥ ΚΑΙ ΒΙΟΜΗΧΑΝΙΑΣ
ΑΝΤΑΛΛΑΚΤΙΚΑ ΠΑΝΤΟΣ ΤΥΠΟΥ ΣΥΣΚΕΥΩΝ
ΕΠΙΣΚΕΥΑΙ, ΠΕΡΙΕΛΙΞΕΙΣ ΗΛΕΚΤΡΟΚΙΝΗΤΗΡΩΝ

ΑΝΤΛΗΤΙΚΑ ΣΥΓΚΡΟΤΗΜΑΤΑ
ΛΕΩΝΙΔΑΣ Γ. ΕΥΣΤΡΑΤΙΑΔΗΣ
ΠΑΤΡΕΩΣ 25 ΠΑΤΡΑΙ
ΤΗΛΕΦ. 276.889

ΕΙΔΙΚΕΣ ΑΝΤΛΙΕΣ
ΕΛΑΙΟΤΡΙΒΕΙΩΝ
ΕΛΑΙΟΛΑΔΟΥ
ΛΥΜΑΤΩΝ
ΑΚΑΘΑΡΤΩΝ ΥΓΡΩΝ