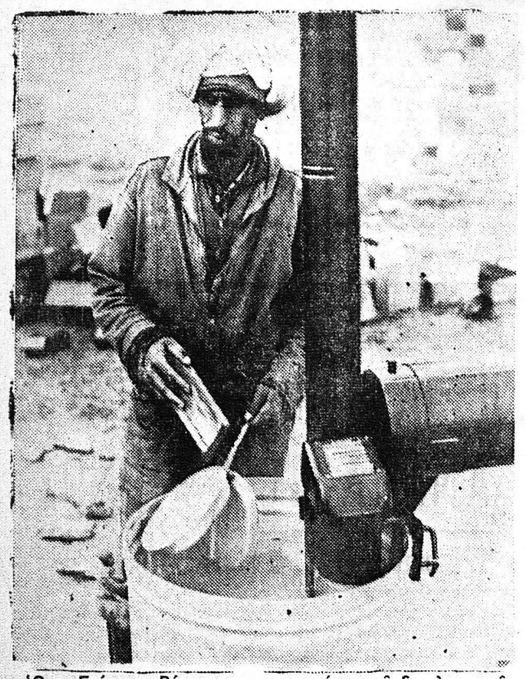

Ὁ κ. Γκόρντον Ρίτσαρντσον πρόεδρος μιᾶς μεγάλης Τραπέζης τοῦ Λονδίνου, τοποθετεῖ ἔγγραφον εἰς ἕνα νέον τύπον πομποῦ, βρετανικῆς κατασκευῆς, πρὸς ἄμεσον μετάδοσιν μέσω τοῦ διατλαντικοῦ τηλεφωνικοῦ καλωδίου εἰς τὰ ἐν Νέᾳ Ὑόρκῃ γραφεῖα τῆς Τραπέζης. Ἡ μετάδοσις καὶ ἡ λῆψις εἶναι ἐντελῶς αὐτόματοι

ΜΙΚΡΑ ΝΕΑ

Λίγες βροχές, ὑψηλοτέρα θερμοκρασία καὶ συννεφιὰ ἐχαρακτήριζαν τὸν καιρὸν τὴν παρελθοῦσαν ἑβδομάδα.

—Τὸ ψῦχος δὲ ἔχει τόσον ἐκλείψει ὥστε νὰ ἐμφανισθοῦν περιπατηταὶ ἀκόμη καὶ εἰς τὸν μέχρι πρό τινος ἀπρόσιτον κεντρικὸν λιμενοβραχίονα.

—Ὁ ἀποκρηάτικος διάκοσμος τῶν κεντρικῶν ὁδῶν σχεδὸν ὡλοκληρώθη.

—Ὅλα τὰ «Καρναβαλικὰ στοιχεῖα» εἶναι καλά, πλὴν φυσικὰ τῶν τερατουργημάτων τῆς ὁδοῦ Μαιζῶνος τὰ ὁποῖα καὶ ὡς ἔμπνευσις καὶ πρὸ παντὸς ὡς ἐκτέλεσις εἶναι ἀποτυχημένα.

—Διότι ἐνῷ πρόκειται μᾶλλον περὶ σατύρων, ὡς ἔχουν δίδουν τὴν ἐντύπωσιν ἐλεφάντων, ἢ τυμπανιαίων πτωμάτων.

—Ἐκτὸς τοῦ ὅτι διὰ τοῦ ἀκαλαισθήτου ὄγκου των ἔχουν κρύψῃ τὴν ὁρατότητα τῆς ὁδοῦ.

—Ἀπορίας ἄξιοι εἶναι πῶς δὲν διεμαρτυρήθησαν οἱ κατασταματάρχαι.

—Συνεργεῖα τοῦ Δήμου συνεχίζουν τὴν πρόχειρον ἐπισκευὴν τοῦ καταστρώματος πολλῶν κεντρικῶν ὁδῶν τῆς πόλεως.

—Ὅλως δέ.... περιέργως περιέλαβον καὶ τὴν ὁδὸ Ἀγ. Διονυσίου, τῆς ὁποίας τὸ χάλι ἦτο ἀπερίγραπτον.

—Ἐννοεῖται ὅτι θὰ πρέπει τὸ ταχύτερον νὰ ἐπακολουθήσῃ ριζικὴ ἀνακαίνισις.

—Τὸ τουριστικὸν περίπτερον εἰς τὸν χῶρον προσεγγίσε ὡς τῶν φέρρυ — μπάτ εἶναι ἕτοιμον, ἀλλὰ οὐδὲν ἀκούεται περὶ ἐξωραϊσμοῦ τῆς περιοχῆς δι' ὀλίγων ἀνθέων.

—Τὸ ὀρθὸν θὰ ἦτο νὰ ἐπεκταθῇ καὶ ἡ ἀποβάθρα μέχρι τοῦ μώλου Τριάντη, ἀλλὰ νομίζομεν κάτι τέτοιο ἤδη ἔχει ἀποφασισθῆ.

—Μία νέα πολυκατοικία ἤρχισεν ἀνεγειρομένη εἰς τὸ δυτικὸν τμῆμα τῆς πλατείας Ὑψηλῶν Ἀλωνίων, ἐγγὺς τῆς κλίμακος ΤριῶνΝαυάρχων.

—Εἰς τὴν ἰδίαν περιοχὴν ὑπάρχουν ἤδη δύο πολυκατοικίαι καὶ ἀποπερατοῦται καὶ μία τρίτη.

—Ταυτοχρόνως ἐγγίζει ἡ ὁλοκλήρωσις τοῦ κτιριακοῦ συγκροτήματος μιᾶς πολυκατοικίας εἰς τὴν πλατεῖαν Ὄλγας καὶ ἑτέρας εἰς τὴν κορυφὴν τῆς κλίμακος Γιογκαράκη.

ΔΙΑ ΤΗΝ ΟΛΟΚΛΗΡΩΣΙΝ ΤΟΥ ΝΕΟΥ ΙΕΡΟΥ ΝΑΟΥ ΤΗΣ ΑΓΙΑΣ ΒΑΡΒΑΡΑΣ

Ἡ ἐκ Πήτερσμπεργκ τῆς Φλορίδος Ἀμερικῆς ὁμογενὴς κ. Μαργαρίτα Σ. Πηλοῦ, ἀφιχθεῖσα πρὸ ἡμερῶν εἰς Πάτρας ἐπεσκέφθη τὸν ἱερὸν Ναὸν τῆς Ἁγ. Βαρβάρας, εἰς τὸν ὁποῖον ἔχει δωρήσει μίαν κολυμβήθραν, ἕνα Ἐσταυρωμένον καὶ διάφορα ἄλλα ἱερὰ σκεύη καὶ προσεφέρθη ὅπως κατὰ τὴν προσεχῆ μετάβασίν της εἰς Ἡν. Πολιτείας, ἐνεργήσῃ πλησίον τῶν ἐκεῖ ὁμογενῶν, ἵνα συνδράμουν, διὰ τὴν ὁλοκλήρωσιν τοῦ ἐνταῦθα Ναοῦ τῆς Ἁγ. Βαρβάρας, ὅστις παρουσιάζει πλείστας ἐλλείψεις. Τὸ ἐκκλησιαστικὸν συμβούλιον τοῦ Ναοῦ ἠὐχαρίστησεν θερμῶς τὴν εὐγενῆ φιλόθρησκο κ. Μαργαρίταν Πηλοῦ, διὰ τὴν προσφοράν της, ἐφωδίασε δὲ ταύτην μὲ τὰς ἀναγκαίας συστατικὰς ἐπιστολάς, διὰ τὴν ἐπιτυχίαν τοῦ σκοποῦ πρὸς ὁλοκλήρωσιν τοῦ Ναοῦ τούτου.

ΣΧΟΛΗ ΣΟΦΕΡ
ΚΟΛΟΚΟΤΡΩΝΗ 34

Ο ΚΟΣΜΟΣ ΤΩΝ ΣΠΟΡ

ΑΘΛΗΤΙΚΗ ΚΙΝΗΣΙΣ

ΡΕΠΟΡΤΑΖ ΤΟΥ κ. ΠΑΝΤΕΛΗ ΓΚΙΚΑ

Τὴν Τετάρτην τὸ ἀπόγευμα (3 μ. μ.) ἡ Παναχαϊκὴ εἰς τὸ Στάδιόν της θὰ ἀντιμετωπίσῃ τὸν Ἀπόλλωνα Πατρῶν διὰ τὸ Κύπελλον Ἑλλάδος.

Ἐπίσης τὴν Τετάρτην τὸ ἀπόγευμα (3 μ. μ.) ὁ Παναιτωλικὸς θὰ ἀντιμετωπίσῃ διὰ τὸ Κύπελλον Ἑλλάδος τὸν Ἡρακλῆ Ξυλοκάστρου.

Τὴν μεταπροσεχῆ Τετάρτην τὸ ἀπόγευμα εἰς τὸ Στάδιον τῆς Παναχαϊκῆς θὰ συναντηθοῦν διὰ τὸ Κύπελλον Ἑλλάδος αἱ ὁμάδες τοῦ Παπατραϊκοῦ καὶ τῆς Θυέλλης Πατρῶν.

Κατὰ τὰς ἑορτὰς τοῦ Πάσχα εἰς Ἀθήνας θὰ διεξαχθῇ πασχαλινὸ τουρνουὰ μὲ συμμετοχὴν τῶν ὁμάδων τοῦ ΠΟΚ καὶ τῆς Οὐγγρικῆς ὁμάδος «Χόνβεντ», ἡ ὁποία συγκαταλέγεται μεταξὺ τῶν ἰσχυροτέρων ὁμάδων τῆς Εὐρώπης καὶ εἶναι ἐπὶ κεφαλῆς τοῦ Οὐγγρικοῦ πρωταθλήματος μετὰ τοὺς ἀγῶνος τοῦ α΄ γύρου.

Εἰς τὸν Παναθηναϊκὸν ὑπεβλήθησαν προτάσεις ὅπως μετάσχῃ καὶ εἰς τὸ ἐφετεινὸ διεθνὲς τουρνουὰ τῆς Νέας Ὑόρκης ὑπὸ τοῦ διοργανωτοῦ του κ. Οὐΐλλιαμ Κόξ.

Ἐπίσης εἰς τὴν Παναχαϊκὴν ὑπεβλήθησαν ἐγγράφως προτάσεις ὑπὸ Ὀλυμπιακοῦ Κύπρου διὰ νὰ συναντηθῇ μὲ τὰ τῆς ὁμάδος της κατὰ τὰς ἑορτὰς τοῦ Πάσχα.

Ἡ Ρουμανικὴ ὁμὰς «Πετρόλουμ» δίδει αὔριον τὸν τρίτον καὶ τελευταῖον ἀγῶνα της μὲ ἀντίπαλον τὴν ΑΕΚ Ἀθηνῶν.

Ὁ ἀγὼν θὰ διεξαχθῇ εἰς τὸ γήπεδον τῆς ΑΕΚ Ἀθηνῶν.

Τὴν προσεχῆ Κυριακὴν Τετάρτην ἀγωνιστικὴν ἡμέραν τοῦ 6΄ γύρου πρωταθλήματος Β΄ Ἐθνικῆς κατηγορίας Α΄ ὁμίλου θὰ διεξαχθοῦν τὰ κάτωθι βαθμολογικοῦ ἐνδιαφέροντος μάτς:

Εἰς Ἀθήνας: Ἀθηναϊκὸς—Ροδιακός. Α΄ γῦρος 1—0.

Εἰς Ἀθήνας: Ἀστὴρ —Παραϊκός.

Εἰς Ρόδον: Διαγόρας—Ὀλυμπιακὸς Χαλκίδος. Α΄ γῦρος 1—2.

Εἰς Λεβάδειαν: Λεβαδειακὸς— Παναιτωλικός. Α΄ γῦρος 0—1.

Εἰς Μυτιλήνην: Ἄρης Μυτιλήνης— Ἀτρόμητος Ἀθηνῶν. Α΄ Γῦρος 0—1.

Εἰς Χαλκίδα: Εὔριππος—Σαφράμπολις. Α΄ γῦρος 1—2.

Εἰς Ἀθήνας: Ἐλευθερούπολις— Μικρασιατικὴ Α΄ γῦρος 3—0.

Ἡ Παναχαϊκὴ δὲν ἀγωνίζεται

Τὴν προσεχῆ Κυριακὴν θὰ διεξαχθοῦν οἱ ἀκόλουθοι ἀγῶνες διὰ τὸ πρωτάθλημα Α΄ ἐθνικῆς κατηγορίας: ΑΕΚ—Νίκη Ἀπόλλων Καλαμαριᾶς—Παναθηναϊκός, —Παναιγιάλειος— ΠΑΟΚ, Προοδευτικὴ — Πιερικός, Ἐθνικός— Αἰγάλεω, Πανιώνιος— Ὀλυμπιακός, Φωστὴρ Ἄρης Θ., Ἡρακλῆς Θεσ.— Ἀπόλλων Ἀθηνῶν.

Τὸ πρωτάθλημα Ἐνόπλων Δυνάμεων ἐβόλλεῦ κατέκτησε ὁ Στρατός. Δευτέρα ἦλθεν ἡ ὁμὰς τῆς Ἀστυνομίας.

Ἡ Γαλλικὴ Ὁμοσπονδία ἐνέκρινε τὴν συμμετοχὴν τῆς ὁμάδος τῶν Ἑλλήνων Ἐπιλέκτων Νέων εἰς τὸ διεθνὲς τουρνουὰ τῶν Καννῶν.

⁂

Τὴν Τετάρτην τὸ ἀπόγευμα εἰς τὴν Θεσσαλονίκην θὰ συναντηθοῦν διὰ τὸ πρωτάθλημα Α΄ Ἐθνικῆς Κατηγορίας αἱ ὁμάδες τοῦ Πανιωνίου καὶ τοῦ Ἄρεως.

⁂

Ἡ βαθμολογία τῆς Α΄ Ἐθνικῆς Κατηγορίας μετὰ τὰ ἀποτελέσματα τῆς 10ης Φεβρουαρίου:

ΟΜΑΔΕΣ	ΑΓ.	Βαθ.
ΠΑΟ	17	44
ΑΕΚ	17	43
Ὀλυμπιακὸς	17	43
Π.Α.Ο.Κ.	17	39
Ἡρακλῆς	17	36
Ἀπόλλ. Α.	17	34
Ἐθνικὸς	17	34
Πανιώνιος	16	33
Πιερικὸς	17	33
Παναιγιάλ.	17	32
Προοδευτικὴ	17	31
Νίκη	17	31
Ἀπόλλων Θ.	17	30
Ἄρης	16	27
Αἰγάλεω	17	25
Φωστὴρ	17	24

⁂

Ἡ βαθμολογία τοῦ Α΄ Ὁμίλου Β΄ Ἐθνικῆς Κατηγορίας μετὰ τὰ ἀποτελέσματα τῶν ἀγώνων τῆς 10ης καὶ 13ης Φεβρουαρίου.

Ὀλυμπιακὸς	15	26—9	38
Ροδιακὸς	16	22—10	38
Παναιτωλικὸς	15	29—13	37
Παναχαϊκὴ	16	34—14	37
Ἀτρόμητος	16	26—17	37
Ἀστὴρ	16	25—20	36
Ἀθηναϊκὸς	16	20—14	33
Λεβαδειακὸς	16	30—26	33
Σαφράμπολις	16	25—19	33
Εὔριπος	16	23—20	32
Διαγόρας	15	20—18	27
Πατραϊκὸς	16	17—24	27
Ἐδευθερούπ.	16	13—31	26
Μικρασιατικὴ	16	8—57	18
Ἄρης Μυτιλ.	15	11—35	16

Ἡ Γενικὴ Γραμματεία Ἀθλητισμοῦ δι' ἐγγράφου πρὸς τὴν ΕΠΟ ἐφιστᾶ τὴν προσοχὴν ἐπὶ τῆς σημειουμένης καθυστερήσεως εἰς τὴν ὑποσχεθεῖσαν προκαιροῦ ἀποστολὴν σχεδίου προτάσεως σχετικῶς μὲ τὸν ἡμιεπαγγελματισμὸν καὶ τονίζει τὴν ἀνάγκην ἀμέσου ἀποστολῆς σχεδίου τούτου, προκειμένου νὰ δοθῇ ἡ εὐκαιρία τῆς ἐπεξεργασίας, ἐν ὄψει τῆς 31ης Μαρτίου, ἡμερομηνίας καθιερώσεως τοῦ ἡμιεπαγγελματισμοῦ.

⁂

Τὴν μεταπροσεχῆ Τετάρτην θὰ συναντηθοῦν διὰ τὸ κύπελλον Εὐρώπης Ἐθνῶν αἱ ἐθνικαὶ ὁμάδες Γαλλίας καὶ Ἀγγλίας εἰς ἀγῶνα ρεβάνς.

⁂

Σύμφωνα μὲ τοὺς κανονισμοὺς τῆς ΦΙΦΑ εἰς τὸ Ὀλυμπιακὸν τουρνουὰ τὸ ὁποῖον θὰ διεξαχθῇ εἰς τὸ Τόκιο τὸ 1964 δὲν θὰ μετάσχουν παῖκται ποὺ ἔχουν ἀγωνισθῇ εἰς τοὺς τελικοὺς τοῦ παγκοσμίου κυπέλλου.

⁂

ΜΙΑ ΝΕΑ ΜΕΘΟΔΟΣ ΣΥΝΤΗΡΗΣΕΩΣ ΣΤΑΦΥΛΩΝ

ΕΠΙΤΥΧΗ ΠΕΙΡΑΜΑΤΑ

Πειράματα συντηρήσεως στοφυλῶν, γενόμενα ὑπὸ τοῦ συμβουλίου ἐμπορίας φρούτων, εἶχον λίαν ἱκανοποιητικὰ ἀποτελέσματα.

Συγκεκριμένως ἔξη τόννοι σταφυλῶν ἐτοποθετήθησαν εἰς ψυκτικοὺς θαλάμους ἐπὶ ἀρκετοὺς μῆνας, ἀφοῦ προηγουμένως εἶχε ριφθῇ ἐπ' αὐτῶν εἰδικὴ κόνις, ἡ σύνθεσις τῆς ὁποίας δὲν ἀπεκαλύφθη.

Κατὰ τὴν ἐξαγωγὴν των ἐκ τῶν ψυγείων, αὗται ἦσαν τελείως ἀμετάβλητοι, τόσον εἰς τὴν γεῦσιν, ὅσον καὶ εἰς τὴν ἐμφάνισιν καὶ ὅμοιαι καθ' ὅλα πρὸς νωπὰς σταφυλάς.

Ἀναμένεται μετ' ἐνδιαφέροντος νὰ γνωσθῇ, κατὰ πόσον ἡ ἐν λόγῳ μέθοδος συντηρήσεως εἶναι μικροῦ κόστους, ὥστε νὰ καταστῇ δυνατὴ ἡ ἐφαρμογὴ της εἰς εὐρεῖαν κλίμακα.

ΜΕΓΑΛΑ ΕΡΓΑ ΕΙΣ ΔΥΟ ΧΕΙΜΑΡΡΟΥΣ

Ὑπὸ τοῦ ὑφυπουργοῦ Γεωργίας κ. Σταυροπούλου ἀνεκοινώθη, ὅτι ἐνεκρίθη πρόγραμμα δασοτεχνικῶν ἔργων καὶ διευθετήσεων λεκανῶν χειμάρρων Βουραϊκοῦ καὶ Σελινοῦντος, διὰ τὰ ὁποῖα θὰ δαπανηθῇ τὸ ποσὸν τῶν 4.580.000 δραχμῶν.

ΠΡΟΒΛΕΠΕΤΑΙ ΕΠΙΤΥΧΙΑ

Ο ΧΟΡΟΣ ΤΟΥ ΝΟΠ

20.000 ΚΑΙ ΠΛΕΟΝ ΑΥΓΑ

Ὅπως κάθε χρόνο, ἔτσι καὶ ἐφέτος τὸ λαμπρὸν Σωματεῖον τοῦ Ν.Ο.Π., ὀργανώνει τὸν ἐτήσιον χορόν του τὴν τελευταίαν Πέμπτην τῆς Ἀποκρηᾶς εἰς τὸ Δημοτικὸν Θέατρον, δηλαδὴ τὴν προσεχῆ Πέμπτην 21ην τοῦ τρέχοντος.

Ὁ χορὸς αὐτὸς ὁ καλλίτερος τῆς ἐφετεινῆς χρονιᾶς προβλέπεται νὰ σημειώσῃ μεγάλην ἐπιτυχίαν, δεδομένου ὅτι ἅπαντα τὰ θεωρεῖα τόσον τῆς πρώτης σειρᾶς ὅσον καὶ τῆς δευτέρας διετέθησαν.

Ἡ δὲ ζήτησις ὅσον πλησιάζει ὁ χορὸς γίνεται ἐντονωτέρα μὴ δυναμένη, ἡ ὀργανωτικὴ ἐπιτροπὴ τοῦ ὁμίλου νὰ ἱκανοποιήσῃ πλέον τὸ φίλαθλον κοινόν στὰ θεωρεῖα. Τὸ ἥμισυ καὶ πλέον τῶν σφραγισθέντων εἰσιτηρίων ἐπροπωλήθησαν. Ἐκλήθησαν ὅπως παραστοῦν ὁ ὑφυπουργὸς Προεδρίας κ. Ἀχ. Γεροκωστόπουλος καὶ ὁ Γεν. Γραμματεὺς Ἀθλητισμοῦ καὶ ἱδρυτὴς τοῦ ΝΟΠ., κ. Ἐπαμ. Πετραλιάς.

Πρὸς ἀποφυγὴν παρεξηγήσεων γνωστοποιεῖται ὅτι ἡ εἴσοδος θὰ ἐπιτραπῇ μέχρι τῆς συμπληρώσεως τοῦ ἀριθμοῦ 800 ἀτόμων, συμφώνως πρὸς τὰς κειμένας Ἀστυνομικὰς Διατάξεις ἤτοι τοῦ ἀνωτάτου ἐπιτρεπομένου ὁρίου ἀτόμων, διὰ τὴν αἴθουσαν τοῦ Δημοτικοῦ Θεάτρου.

Κατὰ τὸν χορὸν αὐτὸν προβλέπονται νὰ πέσουν ἄνω τῶν 20.000 αὐγῶν, πρὸς τοῦτο πυρετωδῶς ἑτοιμάζεται νὰ ἀνταποκριθῇ, ἡ ἐκμεταλευομένη τὸ κυλικεῖον τοῦ Θεάτρου ὑπηρεσία.

⁂

ΥΔΡΟΠΟΝΙΑ, ΕΝΑΣ ΝΕΟΣ ΓΕΩΡΓ. ΚΛΑΔΟΣ

Ἐνδιαφέρει πολὺ τοὺς ἀγρότας

Ἕνας νέος κλάδος παραγωγῆς λαχανικῶν ἤρχισε μεταπολεμικῶς νὰ ἐπεκτείνεται εἰς τὸν κόσμον καὶ ἰδιαιτέρως εἰς τὴν Εὐρώπην. Πρόκειται περὶ τῆς Ὑδροπονικῆς, ἤτοι περὶ καλλιεργείας φυτῶν, τὰ ὁποῖα ἀναπτύσσουν τὸ ριζικόν των σύστημα, ὄχι μέσα εἰς τὸ ἔδαφος, ἀλλὰ ἐντὸς εἰδικῶν θρεπτικῶν διαλυμμάτων, ἤ ἐντὸς ἄμμου ἐμποτισμένης ὑπὸ τοιούτων διαλυμμάτων.

Τὰ παραγόμενα διὰ τοῦ νέου συστήματος εἰς μεγάλας ποσότητας προϊόντα εἶναι ἐκ τῶν λαχανικῶν, ἡ ντομάτα, ἡ μελιτζάνα, ἡ πιπεριά, τὰ κολοκυθάκια, τὰ φασόλια, τὸ σπανάκι κλπ., ἐκ δὲ τῶν ἀνθέων, τὰ γαρύφαλα, οἱ κρίνοι, οἱ πανσέδες, οἱ ὑάκινθοι, τὰ τριαντάφυλλα, τὰ χρυσάνθεμα, τὰ μοσχομπίζελα κλπ.

Ἡ ὑδροπονικὴ καλλιέργεια διεξάγεται μέσα σὲ σέρρες διὰ νὰ ἐξασφαλισθῇ πρώϊμος παραγωγὴ λαχανικῶν. Εἶναι ὅμως δυνατὸν νὰ διεξάγεται ὅπου ἡ περιοχὴ εἶναι φύσει θερμὴ καὶ εἰς τὸν ἐλεύθερον χῶρον.

Τὸ νέον αὐτὸ σύστημα καλλιεργείας, ἐφαρμοζόμενον εἰς εὐρεῖαν ἔκτασιν εἰς τὴν Ἀμερικὴν καὶ τὴν Ἰταλίαν, παρουσιάζει ἰδιαίτερον ἐνδιαφέρον καὶ διὰ τὴν Ἑλλάδα τῆς ὁποίας τὸ θερμὸν σχετικῶς κλίμα καὶ ἡ ἐξαιρετικὴ ἡλιοφάνεια ὡρισμένων περιοχῶν της προσφέρονται ἄριστα διὰ τὴν ἐγκατάστασιν μικρῶν ὑδροπονικῶν ἐπιχειρήσεων μὲ τὰ μικρότερα ἔξοδα, εἰς τρόπον ὥστε ἐνισχυόμεναι καταλλήλως νὰ ἐπιτύχουν, ὅσοι θὰ ἀσχοληθοῦν μὲ ζῆλον, ἕνα ἱκανοποιητικὸν εἰσόδημα.

ΠΟΙΟΤΗΣ · ΥΓΕΙΑ
ΚΟΤΟΠΟΥΛΑ
ΣΟΥΣΑΝΗ
ΠΑΝΤΑΝΑΣΣΗΣ 53
ΕΣΦΑΓΜΕΝΑ ΚΑΙ ΖΩΝΤΑΝΑ
ΑΠΟ ΤΗΝ ΠΑΡΑΓΩΓΗ ΑΠ' ΕΥΘΕΙΑΣ ΣΤΗΝ ΚΑΤΑΝΑΛΩΣΗ
Τηλεφωνήσατε στό 52-07
Θὰ ἐξυπηρετηθῆτε ἀμέσως

Διὰ τοῦ «Ἐθνικοῦ Κήρυκος» Πατρῶν

Η ΕΛΛΗΝΙΚΗ ΚΑΙ ΔΙΕΘΝΗΣ ΕΠΙΚΑΙΡΟΤΗΣ ΤΗΣ ΕΒΔΟΜΑΔΟΣ

ΕΣΩΤΕΡΙΚΑ

Τρίτη 12 Φεβρουαρίου

Εἰς τὴν Βουλὴν ἤρχισεν ἡ συζήτησις ἐπὶ τῆς προτάσεως δυσπιστίας τὴν ὁποίαν ὑπέβαλε ἡ ΕΔΑ. Οἱ βουλευταὶ τῆς Ε.Κ. ἀπεχώρησαν μὲ τὴν δήλωσιν, τοῦ ἀνεπικαίρου τῆς προτάσεως, τὴν ὁποίαν ἀνέπτυξεν ἀκολούθως ὁ κ. Ἠλιοῦ τῆς ΕΔΑ, κατηγορήσας τὴν Κυβέρνησιν διὰ τὴν μέχρι τοῦδε κακὴν πολιτικήν της εἰς τὰ ἐσωτερικὰ καὶ ἐξωτερικὰ ζητήματα τῆς χώρας. Ὁμιλήσας ἀκολούθως ὁ κ. Π. Κανελλόπουλος ἀντιπρόεδρος τῆς Κυβερνήσεως, ἔψεξε δριμύτατα τὴν τακτικὴν τῆς ΕΚ.

Τετάρτη 13 Φεβρουαρίου

Ὁ κ. Μαρκεζίνης ὁμιλήσας ἐπὶ τῆς προτάσεως δυσπιστίας κατὰ τῆς Κυβερνήσεως, διεπίστωσε ἀδυναμίαν ταύτης πρὸς ἐπίλυσιν τῶν διαφόρων ζητημάτων καὶ προέτεινε τὴν καθιέρωσιν τῆς ἁπλῆς ἀναλογικῆς. Εἰς τοῦτον ἀπήντησαν οἱ κ.κ. Κανελλόπουλος καὶ Παπαληγούρας.

Εἰς Ναύπακτον θὰ λειτουργήσουν προσεχῶς ἐγκαταστάσεις πλάζ τοῦ ΕΟΤ διὰ 1000 λουομένους.

Πέμπτη 14 Φεβρουαρίου

—Ἡ συνεχιζομένη κακοκαιρία ἔχει προκαλέσει σημαντικὰς ζημίας εἰς τὴν γεωργίαν.

—Εἰς τὰ χωρία Ραφτανέοι καὶ Ἀρδόσι τῆς Ἠπείρου κατεστράφησαν 25 φοῖκιαι ἐκ κατολισθήσεως.

Παρασκευὴ 15 Φεβρουαρίου

Κατὰ τὴν διεξαγομένην εἰς τὴν Βουλὴν συζήτησιν ἐπὶ τῆς προτάσεως δυσπιστίας, ὁ κ. Ἀβέρωφ ὑπεγράμμισεν ὅτι δὲν ὑπάρχει πολιτικὸν ἀδιέξοδον, καὶ ἐτόνισεν ὅτι οἱ βουλευταὶ τῆς ΕΚ ὀφείλουν νὰ ὑποβάλουν τὰς παραιτήσεις των, διὰ νὰ διεξαχθοῦν ἀναπληρωματικαὶ ἐκλογαὶ ὥστε νὰ γίνῃ ἡ ἀναμέτρησις. Ἐν συνεχείᾳ ὡμίλησεν ὁ κ. Κασιμάτης διὰ τὸ θέμα τῆς Παιδείας.

—Συνεπείᾳ πτώσεως μιᾶς γεφύρας διεκόπη ἡ συγκοινωνία Σερρῶν — Θεσσαλονίκης.

Σάββατον 16 Φεβρουαρίου

Ἡ Κυβέρνησις ἔτυχε χθὲς ψήφου ἐμπιστοσύνης εἰς τὴν Βουλὴν ληξάσης τῆς συζητήσεως ἐπὶ τῆς προτάσεως δυσπιστίας τῆς ΕΔΑ, λαβοῦσα 173 ψήφους.

ΕΞΩΤΕΡΙΚΑ

Τρίτη 12 Φεβρουαρίου

Τὸ νέον καθεστὼς εἰς τὸ Ἰράκ, ἐξαπέλυσε ἄγριον διωγμὸν κατὰ τῶν κομμουνιστῶν.

—Τὸ ἀεροπλάνον τὸ μεταφέρον τοὺς Ἕλληνας Βασιλεῖς εἰς Μαδρὰς τῆς Ἰνδίας, διέτρεξε μικρὸν κίνδυνον λόγῳ βλάβης τῶν δύο ἐκ τῶν 4 μηχανῶν του.

Τετάρτη 13 Φεβρουαρίου

Ἡ Ρωσία εἰς τὴν διάσκεψιν ἀφοπλισμοῦ ἀπεδέχθη τὸν διεθνῆ ἔλεγχον, ἀλλὰ προέβαλε ἀπαράδεκτον σχέδιον ἀφοπλισμοῦ, διότι δι' αὐτοῦ θὰ ἀνετρέπετο ἡ σημερινὴ ἰσορροπία δυνάμεων.

Πέμπτη 14 Φεβρουαρίου

Ὁ ὑπουργὸς τῶν Ἐξωτερικῶν τῶν Ἡν. Πολιτειῶν κ. Ράσκ ἐζήτησεν τὴν ἀποχώρησιν τῶν Ρώσων ἐκ τῆς Κούβας.

—Τὰ εἰς Μεσόγειον ἀτομικὰ ὑποβρύχια μὲ «Πολάρις» θὰ ἔχουν τὰς βάσεις των εἰς τὴν Σκωτίαν.

Παρασκευὴ 15 Φεβρουαρίου

Εἰς τὴν Ἀγγλίαν ἐξελέγη ὁ κ. Χ. Οὐΐλσον νέος ἀρχηγὸς τοῦ Ἐργατικοῦ Κόμματος ὅστις διεκήρυξε τὴν πίστιντου πρὸς τὴν Δυτικὴν Συμμαχίαν.

—Εἰς τὸ Ἰράκ συνεχίζονται αἱ διώξεις κομμουνιστῶν. Συνελήφθησαν 2500 ἄτομα.

Σάββατον 16 Φεβρουαρίου

Νέα συνωμοσία πρὸς δολοφονίαν τοῦ Γάλλου Προέδρου Ντέ — Γκὼλ ἀπεκαλύφθη εἰς Παρίσι. Οἱ συνωμόται ἐπρόκειτο νὰ τὸν ἐκτελέσουν διὰ τυφεκίου κατὰ τὴν ἐπιθεώρησιν τῶν μεθητῶν τῆς Στρατιωτικῆς Ἀκαδημίας.

ΚΑΘΑΡΙΣΤΗΡΙΑ
ΣΙΔΗΡΩΤΗΡΙΑ
ΒΑΦΕΙΑ
Ἀθαράμηλλον
ΕΝ ΠΑΤΡΑΙΣ

ΔΗΛΩΣΙΣ

Ὁ κάτωθι ὑπογεγραμμένος Παναγιώτης Δ. Μουτζούρης κάτοικος Κ. Ἀχαΐας δηλῶ διὰ τῆς παρούσης μου ὅτι οὐδέποτε ὑπῆρξα κομμουνιστὴς καὶ οὐδέποτε μέλος ὀργανώσεως αὐτῶν, καὶ τρέφων αἰσθήματα ἀκραιφνῶς πατριωτικά, ἀποκηρύσσω αὐτοὺς καὶ πᾶσαν ἐνέργειαν αὐτῶν συνισταμένην εἰς ἀντεθνικὴν δρᾶσιν κατὰ τῆς πατρίδος μας, εἶμαι δὲ καὶ θὰ εἶμαι ἀεὶ νομιμόφρων καὶ ἐθνικοφρόνων πολίτης.

Ὁ Δηλῶν

ΠΑΝΑΓ. Δ. ΜΟΥΤΖΟΥΡΗΣ

ΕΠΙΚΑΙΡΑ ΑΡΘΡΑ

ΤΟ ΚΑΡΝΑΒΑΛΙ

ΤΟΥ κ. ΕΥΑΓΓΕΛΟΥ ΣΤΡΟΥΜΠΟΥΤΑ

Καλῶς τη τὴν Ἀποκριά, καλῶς τη τή σουρτούκα
ποῦχει μασέλα ψεύτικη
καὶ ψεύτικη περούκα.
Στό πέρασμά της στρώνονται
στολίσματα καὶ κάρκη
μαυρίζει κάταστρο μαλλί,
κι' ἀσπρίζει τό κοράκι.
Νά πῶς ὑποδέχτηκε κάποτε ὁ Γ. Σουρῆς τὴν γρελλή Ἀποκρηὰ τῆς παλιᾶς Ἀθήνας. Ἀλλὰ καὶ πάντοτε οἱ εὐθυμογράφοι κάθε φορὰ καλωσορίζουν τὸν Καρνάβαλο μὲ λόγια χιουμοριστικά ποὺ σκορποῦν τὸ γέλιο καὶ τὴ χαρὰ σ' ὅσους τὰ διαβάζουν. Ἄλλοι ἐπίσης μὲ νοσταλγικὰ ποιήματα μᾶς μεταφέρουν στοὺς παληοὺς καλοὺς καιροὺς. Πέρασε κάποιο καρναβάλι καὶ θυμήθηκε ὁ ποιητὴς τὶς ὄμορφες βραδυές μὲ τὸν Γκαζιέρη, τὶς καντάδες στὴν πλάκα τὰ ξέφρενα γλέντια, τοὺς ἐφήμερους μασκαρεμένους ἐρωτὲς κι' ἔγραψε.

«Ὅπως σεῦνει μιὰ βραδυὰ ἡ ἀγάπη, ἔτσι ἐσβῆσαν καὶ τὰ φῶτα τοῦ χοροῦ.

Κι' ὁ Πιερρότος— φορεσιὰ παλιοῦ καιροῦ κρέμεται ὁ φτωχός μέσ' στὸ ντουλάπι..»

Τῶρα ἀλλάξαν οἱ καιροί, κάπου— κάπου περνάει γαϊτανάκι, κι' ἡ γραφικὴ γκαμήλα χάθηκε κι' αὐτή, ὁ Ἀρλεκίνος μᾶς ἔγινε ἀκριβός κι' ἡ παιχνιδιάρα Κολομπίνα, μόνο στὴν Πάτρα μας κάνει τῶρα τὴν ἐντυπωσιακή ἐμφάνισή της. Δέν ξέρω τί φταίει γιὰ ὅλα αὐτά. Ἴσως κάποια ρεαλιστικὴ τεχνικὴ ἀναγκαιότητα, ἴσως ἡ κάποια ὀξύτητα τῆς βιοτικῆς μέριμνας, ἴσως ἀκόμη τοῦ χρόνου τὸ ἀδυσώπητο πέρασμα καὶ τῶν καιρῶν οἱ προστάγες, πάντως εἶναι ἀληθινὴ ἡ βεβαιότητα τοῦ ποιητὴ Παύλου Νιρβάνα πῶς σιγά— σιγά ἔσβυσε τὸ πνεῦμα τῆς παλιᾶς ἀποκρηάς.

Εἶχε μιὰ γραφικότητα, ὅπως λένε παράξενη ἕνα χιοῦμορ ἰδιαίτερο ποὺ σήμερα μάταια θὰ τὸ ἀναζητήσῃ κανείς.

Ὅλα τῶρα ἔχουν πάρει τὸ ρυθμὸ τῆς ἐποχῆς. Στὶς μεγάλες πόλεις μὲ τὸν πολὺ θόρυβο καὶ τὴν τεχνικὴ ζωὴ χάθηκε ἐντελῶς ἡ ἀποκρηὰ καὶ μόνο κάποια συμβατικὴ ἀναβίωσιότητα ξεχωρίζει τοῦτες τὶς μέρες ἀφοῦ σέ κάθε χαρούμενη ἐκδήλωση δεσπόζει ἕνα πνεῦμα συγκρατημένο, ποὺ εἶναι πάντοτε στὰ πλαίσια τῶν νέων κανόνων συμπεριφορᾶς.

Νομίζει κανεὶς πῶς ἕνας παγκόσμιος δεσποτισμὸς ἄλλαξε τὰ καθεστῶτα τῆς χαρᾶς τῆς ξεγνοιασιᾶς καὶ τοῦ κεφιοῦ. Ἐκεῖ ποὺ ἄλλοτε ἡ παρβαλὴ φορεσιά, τὸ ἀστείρευτο καὶ ἐπιπόλαιο κέφι τῆς Ἀποκ