

ΜΟΝΟΝ ΕΙΣ ΠΑΤΡΑΣ ΤΟ Γ' ΠΑΝΕΠΙΣΤΗΜΙΟΝ

Του κ. Χρ. Ν. ΑΘΑΝΑΣΟΠΟΥΛΟΥ, Καθηγητού του εν Μπράντλεϋ τών ΗΠΑ Πανεπιστημίου

Γον (Τελευταίον)
"Αλλά τα πλεονεκτήματα τών Πατρών δεν σταματούν εδώ. "Ας υποθέσουμε τώρα ότι αποφοιτείται άμεσα ή άνευ ερσις του Γ' Πανεπιστημίου και ότι προ γραμματίζεται να δέχεται 1000 φοιτητάς το χρόνο, και να έχει 5.000 φοιτητάς έως το 1965. "Η Πάτρα με άνω τών 100.000 πληθυσμού μετά δυσκολίας θα στεγάσει τους 5.000 φοιτητάς το 1965. Τα "Ιωάννινα όμως με μόνον 36.000 κατοίκους ή το ένα τρίτον τών Πατρών, και χωρίς ανάλογον ξενοδοχειακήν χωρητικότητα είναι αδύνατον να δυνηθή να στεγάσει περισσότερους τών 1.000 φοιτητών. "Αν λοιπόν το Γ' Πανεπιστήμιον ιδρυθή στα "Ιωάννινα το κόστος άνευ ερσις ως θα πρέπει να αυξηθή τουλάχιστον εις τό πενταπλάσιον λόγω άνάγκης άνευ ερσις οικισμάτων δια τών στεγασίων τών φοιτητών. "Αλλά οι κατασκευαστικαί τών Πατρών θεωρούν τον άσπυριστον και αυτήν την διαφοράν μεταξύ Πατρών και "Ιωαννίνων. Το γεγονός ότι ως πτωχή χώρα πρέπει να διαθέσασιν με εξαιρετικήν προσοχήν τα πενιχρά κεφάλαιά μας άγνοούνται έντελώς από τους ειδικούς αυτούς. Κά-

νών με 50.000 καταναλωτάς; 7. Και γιατί λησμονείται ο φοιτητής που πρέπει να εργασθῆ γιά να συνεχίση τις σπουδές του; "Η Πάτρα με τήν εξαιρετική της θέσιν δια βιομηχανικήν ανάπτυξιν θα παρέχη εργασίαν δια πολλούς φοιτητάς που ο μόνος τρόπος συντηρήσεως των στο Πανεπιστήμιον θα είναι τώ χέρι των. Γιά πάσους φοιτητάς θα παρέχουν εργασίαν τα "Ιωάννινα χωρίς βιομηχανίαν, χωρίς αξιόλογον έμποριον, χωρίς τουρισμόν, χωρίς εξαγωγικά έμπορια, χωρίς εξοχικά κέντρα, χωρίς τήν οικονομικά πλεονεκτήματα ενός συγκοινωνιακού κέντρου όπως ή Πάτρα; 8. Και πάλιν γιά τόν φοιτητήν. Στα σύγχρονα Πανεπιστήμια οι φοιτηταί δεν "μορφώνονται" με τό να μάθουν παπγαλικά, μαθηματικές εξισώσεις ή χημικές ενώσεις. Είναι σχεδόν άγνωστος ή ιδέα στα Πανεπιστήμια μας "Αθηνών και Θεσσαλονίκης αλλά ο πρώτιστος σκοπός τού σύγχρονου Πανεπιστημίου είναι να εκπαιδεύσῃ από κάθε άπόψεως (επιστημονική, κοινωνική, ήθική, πολιτική, κλπ.), "επολίτες" και "αυτοπρέτας" της κοινωνίας των. Αυτό του είδους ή εκπαιδεύσις δεν επιτυγχάνεται στις αίθουσες με τις διαλέξεις που επακολουθούσαν "απόθετον" γιά 30 χρόνια από τόν ίδιον τόν καθηγητήν! Και ένας από τούς σπουδαιούς παράγοντας δια τήν επίτευξιν αυτού του σκοπού είναι ή ύπαρξις γύρω στο Πανεπιστήμιον μιας ένεργητικής και κοσμοπολιτικής εις προαναταλισμόν κοινωνίας. Σε ένα τέτοιο περιβάλλον ή "κοινωνία" του Πανεπιστημίου και ή γύρω κοινωνία έρχονται ής συνεχή επαφήν προς έθελος άμοτέρων. "Η θεωρία συναντάται με τήν πρακτική, οι ιδέες γίνονται πράξεις, ο ακαδημαϊκός όφραλείται από τήν πείραν του πρώτοντος. Μίαν τέτοιαν άτμόσφαιραν προσφέρει σε τόν μεγαλύτερον βαθμό ή Πάτρα παρά κάθε άλλη πόλις της "Ελλάδος, με τήν ισσορροπημένην οικονομικήν, κοινωνικήν, αισθητικήν, κοσμοπολιτικήν και γεωγραφικήν της θέσιν. 9. Και κάτι γιά τόν "επίστον" φοιτητήν. Τόν φοιτητήν δηλαδή Καλαμάτων ή Τριπόλεως που δεν έχει Πανεπιστήμιον στην πόλιν του και έχει να έλθῃ π.χ. μετάξιν Πατρών και "Αθηνών. Θα πάρη όπως ο κ. Δασκαλάκης υποθέτη "..." τόν εύκολον προς τας "Αθήνας δρόμον; "Ο φοιτητής Καλαμάτων ή Τριπόλεως αν έχη να πληρώ-

ΜΕΓΑΛΗ ΤΕΤΡΑΗΜΕΡΟΣ ΕΝ ΑΙΓΙΩ ΘΡΗΣΚΕΥΤΙΚΗ ΚΑΙ ΤΟΠΙΚΗ ΠΑΝΗΓΥΡΙΣ ΤΟΥ ΙΕΡΟΥ ΠΡΟΣΚΥΝΗΜΑΤΟΣ (18 - 21 ΑΠΡΙΛΙΟΥ 1963) ΖΩΟΔΟΧΟΥ ΠΗΓΗΣ (ΠΑΝΑΓΙΑΣ ΤΡΥΠΗΤΗΣ)

Πάνδημος "Ιερά Λιτανεία και περιφορά της "Αγίας και θαυματουργού εικόνας.

Την 19ην "Απριλίου ε. έ. Παρασκευήν του Πάσχα, έορτήν της ΖΩΟΔΟΧΟΥ ΠΗΓΗΣ έρτάζει μεγαλοπρεπώς τόν έν Αίγιω, "Ιερόν προσκυνηματῆς "Ζωοδόχου Πηγῆς (ΠΑΝΑΓΙΑΣ ΤΡΥΠΗΤΗΣ), ή οποία από μύριους κινδύνους διεφυλάξε και διαφυλάττει τήν πό-

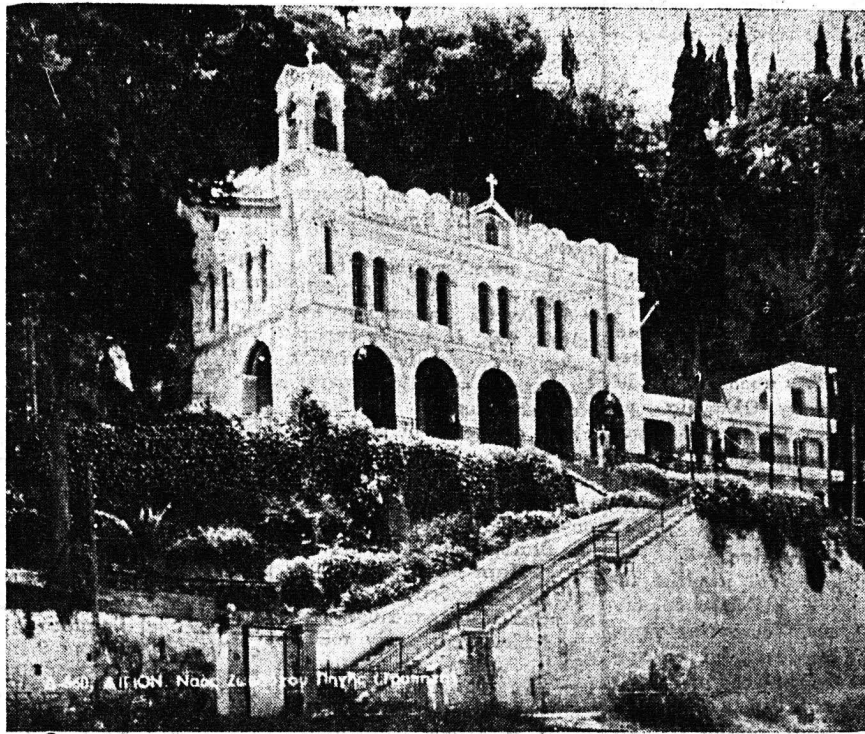

λην και τήν περιφερίαν μας δια μέσου τών αίωνων μέχρι σήμερον. "Η έορτή αυτή, ως γνωστόν άνευγνώριστη δια Βασιλικού Διατάγματος της ΕΠΙΣΗΜΟΥΣ ΤΟΠΙΚΗΣ ΕΟΡΤΗΣ. Κατά ταύτην θέλει χορηγησάται και Ιεροσυρία ή Σεβασμιότατος Μητροπολίτης Καλαβρύτων και Αιγιαλείας κ. Γεώργιος ή συμμετοχῆσθαι "Ιερού Κλήρου Αιγιαλείας και τών Συμβούλιον τών "Ιερών Μονών "Αγίας Λαύρας, Μεγάλου Σπηλαίου και Ταξιαρχών εις τήν "Ιεράν λιτανείαν. Κατά τήν "Εορτήν θα παραστάνται επίσημα έκτάρα τρία ής Κυβερνήσεως καίτων "Αρχόν τού Νομού. Οι κ.κ.δου λειπταί "Αχαιός, οι διοικηταί και άνδρες τών έν Πατραις "Ελληνικών Στρατιωτικῶν Δυνάμεων όλων τών όπλων και τής Χωροφυλακής, τμήμα πελοποννησιατῶν τής Ναυτικής Διοικήσεως, ή Στρατιωτική Μου-

ΑΝΔΡΕΑΣ Ν. ΑΛΕΞΟΠΟΥΛΟΣ

"Ανω μέρος Πλατείας Γεωργίου Α' 44 (πλησίον Ο.Τ.Ε.), τηλ. 39-00 και Κανακάρη 140.

ΑΠΑΝΤΑ ΤΑ ΗΛΕΚΤΡΙΚΑ ΕΙΔΗ ΚΑΙ ΑΝΤΑΛΛΑΚΤΙΚΑ
ΨΥΓΕΙΑ: Τών καλύτερων "Ελληνικών και ξένων έργοστασίων
ΚΟΥΖΙΝΕΣ ΘΕΡΜΟΣΙΦΩΝΑ: ΕΛΚΟ
ΠΛΥΝΤΗΡΙΑ: "Ημιαυτόματα και αλόματα
ΜΑΓΕΙΡΙΚΑ ΣΚΕΥΗ Ε ΜΑΓΙΕ (Βελγίου) και ΠΥΡΕΣ
ΡΑΔΙΟΦΩΝΑ
ΠΑΡΚΕΤΕΖΕΣ ΣΚΟΥΡΕΣ: Τών καλύτερων "Ευρωπαϊκών "Εργοστασίων
ΣΥΡΣΤΙΚΕΣ ΜΗΧΑΝΕΣ
Τό κατάστημα διαθέτη συνεργείον έπισκευδῶν "Απονετά "Ηλεκτρικά εφόδ
ΠΑΡΕΧΟΝΤΑΙ ΜΕΓΑΛΑΙ ΕΥΚΟΛΙΑΙ ΠΛΗΡΩΜΗΣ

Α. Ν. ΑΛΕΞΟΠΟΥΛΟΣ

"Ανω μέρος Πλατείας Γεωργίου Α' 44, (πλησίον Ο.Τ.Ε.) και Κανακάρη 140, τηλ. 39-00

ΥΠΟΔΗΜΑΤΑ

ΓΥΝΑΙΚΕΙΑ - ΑΝΔΡΙΚΑ
ΣΤΕΡΕΑ-ΜΟΝΤΕΡΝΑ
ΕΙΣ ΠΛΟΥΣΙΑΝ ΣΥΛΛΟΓΗΝ

ΕΙΣ ΤΟ ΚΑΤΑΣΤΗΜΑ ΜΑΣ ΤΟ ΟΠΟΙΟΝ ΜΕΤΕΦΕΡΘΗ
ΟΛΙΓΟΝ ΠΙΟ ΕΠΙΛΟΝ

ΕΡΜΟΥ 79

ΤΗΛ. 26-63

Β. ΜΥΡΩΝΙΔΗΣ-Γ. ΓΙΑΝΝΟΠΟΥΛΟΥ

ΔΙΑ ΤΗΝ ΕΚΤΕΛΕΣΙΝ ΕΡΓΩΝ ΕΙΣ ΤΟΥΣ ΔΗΜΟΥΣ

ΑΘΗΝΑΙ. ("Ιδιαίτερα άντιοικιστικής) Εις τήν σύσκεψιν τών αρμοδίων "Υπουργών, άπεφασίσθη όπως επιμηνυθή ό χρόνος εξοφλήσεως τών χρεών Δήμων και Κοινοτήτων, τών προερχομένων έκ τών Δημοσίων "Επεμβάσεων, προς έκτελεσιν κοινοφελών έργων από 20 έως 30 έτη. Ούτω οι κήν θέσιν των.

"Οργανισμοί τοπικής αυτοδιοικήσεως, θα έχου την ευχέριαν, δια τών έξοικονομησιών, δια τής ως άνω άποφάσεως, ποσών, να έκτελέσουν έργα κοινοφελή, που θα εξυπηρετήσουν τούς κατοίκους τών περιοχών των και να δελτιώσουν τήν γενικωτέραν οικονομικήν θέσιν των.

Οικιακά ηλεκτρικά ψυγεία

KELVINATOR

Χωρίς προκαταβολή
Εις καταπληκτικὰς δόσεις

Γ. ΣΩΤΗΡΟΠΟΥΛΟΣ Ο.Ε.

ΚΑ ΝΑΚΑΡΗ 85 ΤΗΛ. 31-45 & 59-55

JAWA

Η ΜΟΤΟΣΥΚΛΕΤΤΑ ΤΩΝ ΑΞΙΩΣΕΩΝ
Με τα άσύγκριτα πλεονεκτήματα
125 C.C. - 7 ίπποι - 4 ταχύτητες
αυτόματα άμπραγιάζ - δύναμη 45 Βάττ.

ΣΤΗΝ ΚΑΤΑΠΛΗΚΤΙΚΗ ΤΙΜΗ ΤΩΝ ΔΡΧ. 11.500
ΦΘΗΝΟΤΕΡΟΣ ΑΠΟ ΤΑ ΜΟΤΟΣΑΚΟ
ΡΩΜΑΝΟΣ & ΘΑΝΟΥ Ο.Ε.
ΠΑΤΡΕΩΣ 11 ΤΗΛ. 44 06

10. Τέλος, γιάτι ξεχνούν οι κατασκευαστικαί τής Πάτρας να ρίξουν μια ματιά 50 ή 100 χρόνια πίσω; Με τήν άριστή γεωγραφικήν της θέσιν προς τόν ευρωπαϊκόν χείρον προς τόν όποιον όρθός ή "Ελλάς προαναταλιζέται, ποιά θα είναι ή θέσις τών Πατρών ως κέντρου βιομηχανίας, έξωτερικού Έμπορίου, Τουρισμού, και γενικά ως "εθούρα" της "Ελλάδος προς τήν Ευρώπην εν συγκρίσει με τα "Ιωάννινα τήν Κέρκυρα, ή τή Χανιά; "Η Πάτρα δεν θα χερειάζετο άλλο επίχειρημα ή πλεονεκτήματα από τό γεγονός ότι είναι τό επίκεντρον ενός τετάρτου του πληθυσμού της χώρας, και ή τρίτη εις μέγεθος πόλις. "Η άνωτέρω όμως συζήτησις ελπει μόνον ένδεικτική τών αναριθμητών πλεονεκτημάτων και δικαιωμάτων της πρωτεύουσής του Μωριά. Μόνον ή άγνοια του προβλήματος ενόπιόν μας θα όδηγήσῃ τήν περαιτέρω άναβολήν τού πρό πολλού απαραίτητου Γ' Πανεπιστημίου έν Πατραις. ΧΡ. Ν. ΑΘΑΝΑΣΟΠΟΥΛΟΣ Καθηγητής Πανεπιστημίου Μπράντλεϋ ΗΠΑ

ΠΛΑΚΕΣ ΕΚ ΜΠΕΤΟΝ

ΔΙΑ ΠΕΖΟΔΡΟΜΙΑ & ΠΛΑΤΕΙΑΣ ΛΕΥΚΕΣ & ΕΓΧΡΩΜΕΣ
ΔΙΑΣΤΑΣΕΩΝ 50 X 50 X 5 ΕΙΔΙΚΑ ΤΕΜΑΧΙΑ

ΜΑΛΤΕΖΟΠΛΑΚΕΣ

ΔΙ' ΕΠΙΚΑΛΥΨΙΣ ΤΑΡΑΤΙΩΝ & ΣΤΗΘΑΙΩΝ
ΣΙΜΕΝΤΟΛΙΘΟΙ
ΔΙΑΤΡΗΤΟΙ ΔΙΑΦΟΡΩΝ ΔΙΑΣΤΑΣΕΩΝ
ΚΤΙΖΕΤΕ ΟΙΚΟΝΟΜΙΚΑ - ΓΡΗΓΟΡΑ - ΣΙΓΟΥΡΑ
ΑΠΟΤΑΝΘΕΙΤΕ.

ΠΑΤΡΑΪΚΗ ΣΩΔΗΝΟΥΡΓΙΑ

ΑΦΟΙ ΠΑΝΤΕΛΗ & ΥΙΟΙ Ο.Ε.

ΚΟΡΙΝΘΟΥ 22 - ΤΗΛ. 25-41 - ΠΑΤΡΑΙ

Μηχανήματα

Κ. ΑΤΕΡΓΑΣΙΑΣ
ΜΑΡΜΑΡΩΝ ΚΑΙ
ΜΑΣΑΪΚΩΝ ΔΑΠΕΔΩΝ
ΔΙΣΚΟΙ ΚΟΠΗΣ
ΜΑΡΜΑΡΩΝ
ΠΕΤΡΕΣ ΛΕΙΠΑΝΣΕΩΣ
ΜΑΡΜΑΡΩΝ
ΣΤΟΥΠΕΣ & ΥΛΙΚΑ
ΣΤΙΛΒΩΣΕΩΣ
ΜΑΡΜΑΡΩΝ
ΚΟΛΕΣ ΜΑΡΜΑΡΩΝ

Ε.Κ. ΔΗΜΑΚΟΠΟΥΛΟΣ

Μαζώνος 89 - Τηλ. 46-72
ΠΑΤΡΑΙ

ΝΤΕΞΙΟΝ

Το "Εργοστάσιόν σας, Κερδίστε χρόνο, Κερδίστε χρήματα με τό

ΝΤΕΞΙΟΝ

"Οτι θέλετε τό έχετε γρήγορα και οικονομικά
Τηλεφωνήστε: 238.435-6-7 ή 233.366
Θά σάς έπισκεφθούμε άμέσως θά σάς δώσουμε κάθε εξυπηρέτηση χωρίς υποχρέωση έκ μέρους σας.

ΝΤΕΞΙΟΝ ΕΛΛΑΣ Α.Ε.

"Ερμού 8, "Αθήναι

Στέγες και Υπόστεγα

Παλάγκα

Μεταφορικά Έπίπεδα

ΝΤΕΞΙΟΝ ΕΛΛΑΣ Α. Ε.

ΑΝΤΙΠΡΟΣΩΠΟΣ ΝΟΜΟΥ ΑΧΑΪΑΣ
ΤΡΥΦΩΝ Α. ΚΟΥΛΙΚΟΥΡΑΗΣ
Ρήγα Φερραίου 54 - (Πλατεία "Όλας) Τηλ. 41 - 78 Πάτρα

ΜΑΓΙΚΟΝ

ΤΑ ΤΕΛΕΙΑ ΗΛΕΚΤΡΟΧΗΜΙΚΑ ΣΤΕΓΝΟΚΑΘΑΡΙΣΤΗΡΙΑ ΠΟΥ ΜΕ ΤΗΝ ΠΟΛΥΕΤΗ ΠΕΙΡΑ ΤΟΥΣ ΚΑΙ ΤΗΝ ΜΑΓΕΙΑ ΤΗΣ ΤΕΧΝΗΣ ΤΟΥΣ ΚΑΝΟΥΝ ΤΑ ΡΟΥΧΑ ΣΑΣ ΟΛΟΚΑΙΝΟΥΡΓΙΑ ΜΕ ΕΝΑ ΤΗΛΕΦΩΝΗΜΑ ΣΑΣ ΕΙΣ ΤΟ -

21 - 18 & 36 - 11

ΤΟ ΚΟΣΤΟΥΜΙ ΣΑΣ - ΤΟ ΠΑΛΤΟ ΣΑΣ -
Η ΚΑΠΑΡΤΙΝΑ ΣΑΣ - ΤΟ ΥΠΟΚΑΜΙΣΟ ΣΑΣ -
ΤΟ ΦΟΡΜΑ ΣΑΣ - ΤΑ ΣΥΝΔΟΝΙΑ ΣΑΣ - ΟΙ ΚΟΥΒΕΡΤΕΣ ΣΑΣ - ΤΑ ΧΑΛΙΑ ΣΑΣ - ΠΑΡΑΛΑΜΒΑΝΟΝΤΑΙ ΚΑΙ ΕΠΙΣΤΡΕΦΟΝΤΑΙ ΜΕ ΕΝΤΕΛΩΣ ΝΕΑΝ ΕΜΦΑΝΙΣΙΝ

ΣΧΟΛΗ ΣΩΦΕΡ

ΚΟΛΟΚΩΤΡΗΝΗ 34