Στσθ. Α' Βοηθειῶν 44—44
Πυροσβεστ. Ὑπηρεσία 25—61
Βλάβαι 25—22
Τμῆμα Ἀσφαλείας 28—80
Δευτέρα 29 Ἀπριλίου 1963

ΕΘΝΙΚΟΣ ΚΗΡΥΞ

ΤΗΛΕΦΩΝΑ ΑΣΤΥΝΟΜΙΑΣ

Τουριστικὴ Ἀστυνομία 34—52
Τουριστ. Πέρίπτερον 45—40
Α' Αστυνομ. Τμῆμα 28—81
Β' Ἀστυνομικ. Τμῆμα 28—82
Γ' Ἀστυν. Τμῆμα 28—83
Δ' Ἀστυνομ. Τμῆμα 20—21

Διὰ τῆς ἠθικῆς καὶ πνευματικῆς ἀναπτύξεως

ΕΠΙΔΙΩΞΕΙΣ ΤΟΥ ΔΗΜΟΚΡΑΤΙΚΟΥ ΣΟΣΙΑΛΙΣΜΟΥ

Ἄρθρον τοῦ κ. ΑΝΤΩΝΙΟΥ ΠΙΣΚΟΠΑΚΗ

Μέρος 6' (τελευταῖον)

Ὁ Νῖκος Κατζαντζάκης στὸ σύγγραμμά του «Παπᾶς Γιάνναρος» τόσην ἀξίαν δίδει εἰς τὴν ἀνθρώπινον ἀλληλεγγύην ὥστε ἔγραψεν «ἀρκεῖ καὶ μιὰ μέρα νὰ ξεπεράσῃ κανεὶς τὸν ἑαυτόν του καὶ νὰ γίνῃ ἕνα μὲ τὸν ἄλλον». Ἠθικὴ ἐπιταγὴ εἶναι καὶ ἡ κατάργησις τῆς ἐκμεταλλεύσεως ἀνθρώπου ἀπὸ ἄνθρωπον καὶ Λαῶν ἀπὸ Λαούς. Ὅπως, ἠθικὴ ἐπιταγὴ εἶναι ἡ ἐξασφάλισις εἰς ὅλους ἄνευ ἐξαιρέσεως τῶν ὑλικῶν καὶ πολιτιστικῶν προϋποθέσεων γιὰ τὴν ἐλεύθερη ἀνάπτυξιν τῆς προσωπικότητος ἑκάστου. Ὡς ἐπίσης ἡ ἱκανοποίησις ἑκάστου τῶν κοινωνικῶν ἀναγκῶν του, ἐν ἰσότητι καὶ ἐπαρκῶς. Γιατί δὲν εἶναι μόνον δοῦλος ἐκεῖνος ποὺ ἔχει στερηθῆ τῆς πολιτικῆς ἐλευθερίας του ἀλλὰ ἔτι περισσότερον καὶ ἐκεῖνος ποὺ εἶναι οἰκονομικῶς ὑπόδουλος.

Εἶναι πλάνη ἀσυγχώρητος νὰ νομίζῃ τις ὅτι εἶναι ὁ χρυσὸς ποὺ θὰ φέρῃ στὸν ἄνθρωπο τὴν εὐτυχία τῆς ζωῆς, ἀλλὰ τὴν εὐτυχίαν του θὰ τὴν εὕρῃ στὴν ἀλήθειαν, ἀγάπη, καλωσύνη καὶ δικαιοσύνη, στὴν ἐλευθερία τῆς σκέψεως καὶ τῆς συνειδήσεως.

Ἡ συνειδητὴ ἀνθρώπινη ἀλληλεγγύη, εἰς ὅλας τὰς ἐκδηλώσεις τῆς ζωῆς, ἡ ἱκανοποίησις ἑνὸς ἑκάστου ἄνευ διακρίσεως τῶν κοινωνικῶν του ἀναγκῶν, ἡ πνευματικὴ ἀνάπτυξις διὰ τῆς διαθέσεως εἰς ἕκαστον ὅλων τῶν μέσων τεχνικῶν καὶ ἐκπολιτιστικῶν, ἡ πλήρης ἀπασχόλησις ἡ συνεχὴς ἄνοδος τοῦ βιωτικοῦ ἐπιπέδου καὶ ἡ δίκαιη κατανομὴ τοῦ εἰσοδήματος, ἡ ἐλευθερία ἑκάστου νὰ δρᾷ, νὰ σκέπτεται καὶ νὰ ἐκφράζεται ἐλεύθερα χωρὶς τὸν φόβον καὶ τὴν βίαν. Καὶ νὰ μὴ ταπεινώνεται ὁ ἄνθρωπος ποὺ ἀγωνίζεται γιὰ ἐλευθερία καὶ γιὰ τὰ δικαιώματα ὅλων τῶν συνανθρώπων του. Τὸ ἀτομικὸν δὲ τοῦτο δικαίωμα τοῦ νὰ ἐκφράζῃ ἐλευθέρως τὰς σκέψεις του τὸ θεωρῶ ὅτι εἶναι ἡ θεμελιωδεστέρα ἔννοια τῆς συγχρόνου Δημοκρατίας, κοντὰ σ' αὐτὸ καὶ τὸ δικαίωμα τῆς ἐλευθεροτυπίας ἔργον τοῦ ὁποίου εἶναι ἡ ἐνημέρωσις τοῦ κοινοῦ καὶ ἐλευθέρα ἀνταλλαγὴ τῶν ἀντιμαχομένων ἰδεῶν.

Καὶ ὅλα μαζὶ εἶναι τὰ στοιχεῖα ἐκεῖνα ποὺ θὰ συνθέτουν τὴν νέαν κοινωνίαν τὴν ὁποίαν ὁ Δημοκρατικὸς Σοσιαλισμὸς ἐπιδιώκει νὰ δημιουργήσῃ. Ἀξίζει λοιπὸν νὰ ἀγωνισθῶμεν ὅλοι γιὰ μιὰ τέτοια κοινωνία ἀξίζει τοῦ κόπου τοῦ ἀγῶνος. Καὶ ἡ ἰδέα ἀκόμη καὶ ὄχι ἡ πραγματοποίησις μιᾶς τέτοιας κοινωνίας προκαλεῖ τὴν ὡραιοτέραν καὶ βαθυτέραν συγκίνησιν.

Ὅλαι αἱ ἀρχαὶ αὗται, αἱ ὁποῖαι συνθέτουν μὲ πολλαπλᾶς ἐκδηλώσεις τὴν ἔννοιαν καὶ τὸ περιεχόμενο τοῦ ἀνθρώπου τῆς ἀλληλεγγύης καὶ τὰς ὁποίας προγραμματίζει καὶ ἐπιδιώκει ὁ Δημοκρατικὸς Σοσιαλισμός, πρέπει νὰ τὸ νοιώσωμεν καλὰ καὶ νὰ γίνῃ συνείδησις, δὲν εἶναι μέσα ἀλλὰ σκοπὸς καὶ ὅταν γίνουν πραγματικότης θὰ ἀποτελοῦν συνειδητὰς ἰδέας ποὺ θὰ κατευθύνουν ἕκαστον εἰς τὴν ἐν τῇ κοινωνίᾳ δράσιν του. Εἶναι σοβαρὰ καὶ ἀνεπίτρεπτος πλάνη, μὲ τὴν σημερινήν του ἰδεολογικὴν διαμόρφωσιν τοῦ Δημοκρατικοῦ Σοσιαλισμοῦ, νὰ λέγῃ ἤ διακηρύτη, ἕνας ποὺ σὰν μέλος ἀνήκει εἰς Σοσιαλιστικὴν ὀργάνωσιν, ὅτι θέλω τὴν Ἀνθρώπινον ἀλληλεγγύην, θέλω τὴν Δημοκρατίαν καὶ ὅ,τι ἄλλο ὄχι ἀπὸ τὴν μοίραν μου καὶ ἵνα διὰ μέσου τούτων καὶ ὡς μέσα ἐπιτύχει τὰς ἀτομικάς του πολιτιοικονομικὰς ἐπιδιώξεις. Διότι τότε δὲν μπορεῖ νὰ χαρακτηρισθῆ ὡς ἄγνὸς καὶ συνεπὴς Δημοκρατικὸς Σοσιαλιστὴς, ἀλλὰ ἀριβίστας. Ἡ ἰδέα τῆς Δημοκρατίας, καὶ ἐπιμένω σ' αὐτό, ξεκίνησεν ὡς κατοχύρωσις ἑνὸς ἀτομικοῦ δικαιώματος, τοῦ δικαιώματος νὰ ἐκφράζῃ τὶς ἐλευθερίες καὶ τὴν βούλησίν του καὶ τὰς σκέψεις του. Σήμερον ὅμως, ὅπως τὴν ἔννοιαν τῆς Δημοκρατίας διεμόρφωσεν ὁ Δημοκρατικὸς Σοσιαλισμός, βαίνει πέραν τούτου καὶ προχωρεῖ διὰ τῆς συμπληρώσεως τῆς Δημοκρατίας εἰς τὴν ὁλοκλήρωσιν τοῦ ἀνθρώπου πολιτικῶς, πνευματικῶς, ἠθικῶς καὶ οἰκονομικῶς, ὡς κατ' ἐξοχὴν κοινωνικὸν δικαίωμα ὁλοκληρουμένον. Καὶ δὲν εἶναι διαπεποτισμένη ἀπὸ ἀρνητικὰ συναισθήματα. Καὶ ὅταν λέγωμεν ὅτι ὁ ἄνθρωπος εἶναι ὁλοκληρωμένος ἐννοοῦμεν ὅτι ὅλαι αἱ ἰδέαι, ἀνθρώπινος ἀλληλεγγύη ἡ ἐλευθερία τῆς δράσεως καὶ σκέψεως, ἡ πολιτικὴ καὶ οἰκονομικὴ ἰσότης καὶ ὅλα ἐκεῖνα ποὺ προγραμματίζει ὁ Δημοκρατικὸς Σοσιαλισμὸς νὰ εἶναι συνειδητῶς, πίστις καὶ βίωμα στὸ κάθε ἕνα διὰ τὸν ἑαυτόν του καὶ τοὺς ἄλλους.

ΑΝΤΩΝΙΟΣ ΠΙΣΚΟΠΑΚΗΣ
Ἐπίτιμος Πρόεδρος Σοσιαλιστικῆς Λέσχης Πατρῶν

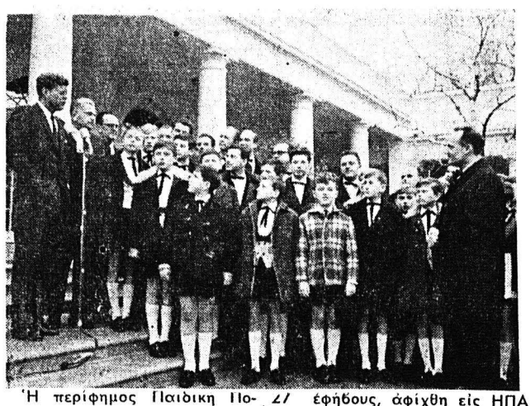

Ἡ περίφημος Παιδικὴ Πολωνικὴ Χορωδία τοῦ Πόζναν ἐπεσκέφθη προσφάτως τὸν πρόεδρον κ. Κέννεντυ εἰς τὸν Λευκὸν Οἶκον. Ἡ χορωδία ἡ ὁποία ἀποτελεῖται ἀπὸ 37 παιδιὰ καὶ 27 ἐφήβους, ἀφίχθη εἰς ΗΠΑ εἰς τὰ πλαίσια τῶν πνευματικῶν ἀνταλλαγῶν μεταξὺ Ἡνωμένων Πολιτειῶν καὶ Πολωνίας.

ΑΝΑΠΗΡΟΙ ΚΑΙ ΘΥΜΑΤΑ ΠΟΛΕΜΟΥ ΔΙΕΤΥΠΩΣΑΝ ΕΠΕΙΓΟΝΤΑ ΑΙΤΗΜΑΤΑ

Τὴν 31ην Μαρτίου ἐ ἔ συνῆλθον εἰς τὴν αἴθουσαν τῆς Ὁμοσπονδίας Ἐπαγγελματιῶν καὶ Βιοτεχνῶν τά μέλη τῆς Ἐθνικῆς Ἑνώσεως Ἀναπήρων καὶ Θυμάτων Πολέμου Ἐπαρχίας Πατρῶν διά τὴν ἀνάδειξιν νέας Διοικήσεως κλπ.

Ὑπό τῶν μελῶν τῆς ἀνωτέρω Ἑνώσεως ἐνεκρίθη καί ἀπεστάλη πρός τὴν Κυβέρνησιν ψήφισμα διά τοῦ ὁποίου αἰτοῦνται τά κάτωθι:

1) Τὴν ἄμεσον ἀναπροσαρμογὴν τῶν συντάξεων τῶν θυμάτων πολέμου, ἐξομοιουμένων μὲ τὴν σύνταξιν τοῦ ἀναπήρου ἔχοντος ἀναπηρίαν 35%.

2) Τὴν αὔξησιν τῶν συντάξεων τῶν Α.Θ.Π. λόγω ἀνυψώσεως τοῦ τιμαρίθμου.

3) Τὴν χορήγησιν 40 ἑκατομμυρίων ἐφ' ἅπαξ εἰς τό Ταμεῖον Ἀρωγῆς Α.Θ.Π. πρός ἐξόφλησιν τῶν ἀνειλημμένων ὑποχρεώσεων του καί τὴν οἰκονομικὴν ἐνίσχυσίν του διά παγίων καί ἐπαρκῶν πόρων, διά διορισμόν τῶν Α.Θ.Π. εἰς κενά ἀνταπροκρίνεται πρός τόν σκοπόν τῆς ἱδρύσεώς του.

4) Τὴν ἐπαναφοράν τῆς ἰσχύος τοῦ ἄρθρου 30 τοῦ Ν. 1.487)50 διά τὸν ὑποχρεωτικὸν διορισμὸν τῶν ΑΘΠείκενάς ἤ κενωθησομένας θέσεις κλητήρων, νυκτοφυλάκων κλπ.

5) Τὴν ἔξοδον τῶν διορισμένων ἀναπήρων πολέμου εἰς δημοσίας ὑπηρεσίας, ΝΠΔΔ κλπ. ἅμα τῇ συμπληρώσσει 20ετοῦς ὑπηρεσίας.

6) Τὴν κατάργησιν τῆς ὑπ' ἀριθ. 756)19.9.60 ἐγκυκλίου τοῦ Ὑπουργείου Προνοίας διά τῆς ὁποίας οἱ Α.Θ.Π. ἐξωμοιώθησαν πρός τούς πολίτας προκειμένου νά κριθῇ ἡ ἀπορία των καὶ τὴν ἐφαρμογὴν τοῦ σχετικοῦ ἄθρου 90 τοῦ Ν. 1487)50 περὶ ἀπορίας Α.Θ.Π.

7) Τὴν αὔξησιν τοῦ ποσοστοῦ κέρδους λιανικῆς πωλήσεως σιγαρέττων εἰς 14%.

8) Τὴν κατάργησιν τοῦ ἄρθρου 9 τοῦ Ν. 362)43.

9) Τὴν χορήγησιν θεραπαινίδος εἰς τοὺς ἔχοντας ἀναπηρίαν 100%, ἀκρωτηριασμένους ἐξ ἀμφοτέρων τῶν κνημῶν ἀσχέτου ὁρίου ἡλικίας.

10) Τὴν ἀπλοποίησιν τῆς στεγαστικῆς νομοθεσίας, διὰ τὴν πραγματικὴν στέγασιν τῶν Α.Θ.Π. καὶ τὴν ἀπαλλαγὴ τούτων ἐκ τοῦ φόρου μεταβιβάσεως ἀκινήτων.

11) Τὴν αὔξησιν τοῦ ἐπιδόματος ἀεροθεραπείας ἀπὸ τὸ πρὸ δεκαετίας καθορισθὲν ποσὸν τῶν 500 δραχ. εἰς 1.000 δραχμάς.

12) Τὴν αὔξησιν τοῦ ἐπιδόματος λουτροθεραπείας τῶν θυμάτων πολέμου εἰς 700 δρ.

13) Τὴν τροποποίησιν τοῦ Ν.Δ. 2943)54 διὰ τὴν ὑποχρεωτικὴν χορήγησιν ἐφημερίδων καὶ περιοδικῶν ὑπὸ τῶν Πρακτορείων τούτων εἰς τὰ Περίπτερα τῶν Α.Θ.Π.

Τὸ ψήφισμα ὑπογράφουν οἱ Πρόεδρος καὶ Γεν. Γραμματεὺς κ.κ. Α. Πιερρῆς καὶ Ι. Σμυρίλιος.

Η ΥΔΡΕΥΣΙΣ ΕΙΣ ΗΠΑ

ΟΥΑΣΙΓΚΤΩΝ. Μεγάλαι πόλεις κεῖμεναι ἐν μέσω ἡμιάνυδρων περιοχῶν τῶν ΗΠΑ δυνατόν νά καλύψουν μερικάς ἀπό τάς ἀνάγκας ὑδρεύσεώς των διά τῆ μετατροπῆς θαλασσίου ὕδατος εἰς πόσιμον. Ὡς ἀνεκοίνωσεν ὁ Ἀμερικανὸς Ὑφυπουργός Ἐσωτερικῶν κ. Κάρρ, ἡ δαπάνη ἀφαλατώσεως ἐνδέχεται πολύ σύντομα νά μή ὑπερβαίνῃ τό κόστος μεταφορᾶς τοῦ ποσίμου ὕδατος εἰς μακράς ἀποστάσεις, ἰδιαίτερα δὲ εἰς τήν περιοχήν τοῦ νοτιοδυτικοῦ Εἰρηνικοῦ. Συγχρόνως ὅμως, ἐτόνισεν ὁ Ἀμερικανός ἐπίσημος, τό Ὑπουργεῖον του δὲν βλέπει ἀκόμη τήν ὕπαρξιν οἰκονομικῶν μεθόδων ἀφαλατώσεως διά τήν ἀντιμετώπισιν τῶν ἀπαιτουμένων ἐκτεταμένων ἀρδεύσεων εἰς Ἡνωμένας Πολιτείας.

ΚΥΝΗΓΟΙ :

Δοκιμάστε τώρα τὴν ἄνοιξη στὰ τρυγόνια τὴν ἀσύγκριτη Βελγικὴ Ἄκαπνη Πυρίτιδα ΚΟΠΑΛ
ποὺ κατέκτησε ἤδη ὅλην τὴν Ἑλλάδα.

Τὴν πυρίτιδα ποὺ δὲν γνωρίζει ἀποστάσεις καὶ ποὺ ἅμα τὴν δοκιμάσετε θὰ σᾶς κατακτήσῃ γιὰ πάντα.

Ἔχετε συμφέρον νὰ χρησιμοποιεῖτε Πυρίτιδα

ΚΟΠΑΛ

διότι ἐκτὸς τοῦ ὅτι εἶναι μεγάλου ὄγκου καὶ ἀπιστεύτως σταθερὰ καὶ ἀποτελεσματική. Εἶναι καὶ ἐξαιρετικὰ οἰκονομική ἀφοῦ μὲ ἕνα κουτὶ τῶν 100 γραμμαρίων, γεμίζετε 57 φυσίγγια μὲ τὸ δωρεὰν προσφερόμενον εἰδικὸν μετρίδιον.

Ζητήσατέ την ἀπὸ τὸ ὁπλοπωλεῖον ΑΝΤ. ΠΕΤΡΟΠΟΥΛΟΥ, Κορίνθου 268' τηλ. 20—04.

ΣΥΓΚΟΙΝΩΝΙΑΙ

ΣΥΓΚΟΙΝΩΝΙΑΙ ΣΠΑΠ

ΩΤΟΜΟΤΡΙΣ: Δι' Ἀθήνας: 2.47 π.μ. 6.10 π.μ. 8.24 π.μ., 12,32 μ.μ. 4.57 μ.μ. 7.24 μ.μ. (ταχεῖα).

Διὰ Καλάμας: 2.23 π.μ. 6.10, π.μ., 12.02 μ.μ.

Διὰ Κυλλήνην: 6.10 π.μ., 9..10 π. μ., 12,02 μ.μ., 1.28μ.μ. (ταχεῖα) 4,55 μ.μ.

Διὰ Πύργον — Ὀλυμπίαν: 9.10 π.μ., 1.28 μ.μ. (ταχεῖα) 7.30 μ.μ.

Διὰ Δερβένι: 7 μ.μ.

Διὰ Καλάβρυτα: 2,47 π.μ., 12.32 μ.μ. 4.57 μ.μ.

ΑΤΜΗΛΑΤΟΙ: Διὰ Καλάβρυτα καὶ Ἀθήνας 11.24 π.μ., καὶ 3.50 μ.μ. διὰ Κυλλήνην, Πύργον, Ὀλυμπίαν, Κυπαρισσίαν.

ΚΑΛΥΔΩΝ: 5.35 π.μ. 1.35 μ.μ. καὶ 5.35 μ.μ.

ΠΟΥΛΜΑΝ διὰ Ζάκυνθον: 11 π.μ. καὶ 4 μ.μ. καὶ Σάββατον 5.45 μ.μ.

ΛΕΩΦΟΡΕΙΑ δι' Ἀθήνας. 6.10 π.μ., 9 π.μ., 12.10 μ.μ. 3 μ.μ. 6.10 μ.μ.

ΔΡΟΜΟΛΟΓΙΑ ΚΤΕΛ

ΔΙ' ΑΘΗΝΑΣ (μὲ πούλμαν) 5. 6.15, 8.30, 10.30, 12.30, 13.30, 15, 17, 19.30 καὶ 23.

ΕΞ ΑΘΗΝΩΝ: 6.30 8.15, 10, 11, 12, 13.30 15, 16.30, 18.30, 20.30. (Πληροφορίαι—εἰσιτήρια Ἁγίου Ἀνδρέου 57, τηλέφ. 25-56, πρακτορεῖον Γκιόκα).

Δι' ΑΙΓΙΟΝ: 6.45, 8, 9, 10, 10.30 11, 11.30, 12, 12.30, 13, 13.30, 14.15, 15.15 16.15, 17.15, 18.15, 19.15, 20.15.

ΔΙΑ ΚΑΛΑΒΡΥΤΑ, ΜΑΖΕΙΤΙΚΑ, ΑΡΟΑΝΙΑΝ: 5.30, 7.45, 9.30, 15.30.

ΔΙΑ ΔΑΦΝΗΝ, ΛΕΙΒΑΡΤΖΙ

ΔΙΑ ΚΑΛΑΒΡΥΤΑ, ΜΑΖΕΙΤΙΚΑ, ΑΡΟΑΝΙΑΝ: 5.30, 7.45, 9.30, 15.30.

ΕΚ ΚΑΛΑΒΡΥΤΩΝ διὰ Πάτρας: 6, 9, 11, 16.30.

ΔΙΑ ΔΑΦΝΗΝ, ΛΕΙΒΑΡΤΖΙ, ΑΡΟΑΝΙΑΝ: 9.30 καὶ 12.30.

ΔΙΑ ΚΕΡΚΥΡΑΝ: Δι' αὐτοκινήτων γραμμῆς Ἀθηνῶν ἀπὸ Ρίον περὶ ὥραν 10 π.μ. (Τηλ. 25-36).

ΟΙΚΙΑΚΑ ΗΛΕΚΤΡΙΚΑ ΨΥΓΕΙΑ
KELVINATOR
ΜΕ ΜΕΓΑΛΑΣ ΕΥΚΟΛΙΑΣ ΠΛΗΡΩΜΗΣ
ΑΝΔΡ. Χ. ΠΑΠΑΝΔΡΕΟΥ
ΓΟΥΝΑΡΗ 40 (ΠΑΡΑ ΠΛΕΥΡΩΣ Ο. Τ. Ε.)
ΠΑΤΡΑΙ—ΤΗΛ. 35—75

Τὰ προβλήματα τοῦ Δήμου Φαρρῶν

ΠΟΙΑ ΑΝΑΓΚΗ ΑΝΤΙΜΕΤΩΠΙΖΕΙ Η ΧΑΛΑΝΔΡΙΤΣΑ

Τοῦ συνεργάτου μας κ. ΤΑΚΗ ΣΟΥΒΑΛΙΩΤΗ

Ἕνας ξένος ποὺ θὰ περιέλθῃ ὅλα τὰ μέρη τοῦ χωρίου, ἐνδομύχως θὰ κατακρίνῃ τοὺς κοινοτάρχας, διὰ τὴν θέσιν εἰς τὴν ὁποίαν εὑρίσκεται τὸ νεκροταφεῖον. Πράγματι τὸ νεκροταφεῖον μας, θὰ ἔπρεπε πρὸ πολλοῦ νὰ εἶχε μεταφερθῆ. Τὸ ὁμορφότερον μέρος, εἰς τὸ ὁποῖον θὰ ἠδύνατο νὰ οἰκοδομηθῆ σημαντικὸς συνοικισμός, ἔχει μίαν μελαγχολικότητα ἀπωθητικήν. Τὸ νεκροταφεῖον, πρέπει νὰ πάῃ εἰς ἄλλον μέρος, διὰ νὰ ἀφήσῃ ἐλευθέραν μίαν μεγάλην ἔκτασιν, διὰ νὰ καλυφθῆ βαθμηδὸν ὑπὸ οἰκοδομῶν. Νὰ μείνῃ ἐλευθέρα, καὶ νὰ γίνῃ διὰ τὸν κόσμον μία χαρούμενη τοποθεσία καὶ τὴν σκιὰν τῶν κυπαρίσσων, νὰ ἀντικαταστήσῃ ἡ σκιὰ κλιματαριῶν καὶ ἄλλων δένδρων.

Ἕνα ἀπὸ τὰ πρῶτα μελήματα τῶν νῦν κοινοταρχῶν, ἀπὸ τὴν πρώτην στιγμὴν τῆς ἐκλογῆς των, ἦτο ἡ δημιουργία ἑνὸς κοινοτικοῦ καταστήματος. Πρὸ αὐτῶν, τὰ γραφεῖα τῆς κοινότητος, ἐστεγάζοντο εἰς διαφόρους οἰκίας. Οἱ σημερινοὶ κοινοτάρχαι, ἐμερίμνησαν καὶ τὰ ἐστέγασαν εἰς ἕνα ὑπόγειον μιᾶς οἰκίας, κατὰ μῆκος τῆς ὁδοῦ Πατρῶν Καλαβρύτων. Εἰς τὸ πρόγραμμά των ὅμως, ἐξακολουθεῖ νὰ εἶναι ἡ κυριωτέρα ἐπιδίωσις, ἡ ἀπόκτησις ἰδίου κτιρίου. Πρὸς τοῦτο, ἠγόρασαν πρὸ ἐτῶν, εἰς τὸ κεντρικώτερον μέρος, ἕνα περιβόλιον ὡς οἰκόπεδον. Τὸ οἰκόπεδον ἐξησφαλίσθη, ἀλλὰ τὸ κράτος δὲν ἐγκρίνει τὴν ἀναγκαίαν πίστωσιν, διὰ τὴν ἔναρξιν τοῦ ἔργου. Τὸ σημερινὸν κοινοτικὸν συμβούλιον, δὲν θὰ προλάβῃ διὰ περαιτέρω ἐνεργείας διὰ τὸ ζήτημα αὐτό, ὅλοι ὅμως ἐλπίζομεν, ὅτι οἱ νέοι ποὺ θὰ ἀναδειχθοῦν κατὰ τὰς προσεχεῖς κοινοτικὰς ἐκλογάς, θὰ ἐπιδείξουν πλέον ηὐξημένον ἐνδιαφέρον, διὰ τὴν χορήγησιν ἐκ μέρους τοῦ κράτους τῶν ἀπαιτουμένων χρημάτων. Τὸ ἐλπίζομεν καὶ τὸ εὐχόμεθα.

Τὰ χάλια ἑνὸς ἀγροτικοῦ δρόμου, θὰ εἶναι τὸ τελευταῖον αἴτημα τῶν κατοίκων τῆς Χαλανδρίτσης. Ὁ δρόμος αὐτός, εἶναι γνωστὸς εἰς πολλὰ χωρία, τὰ ὁποῖα ἔχουν κάθε λόγον νὰ κατηγοροῦν τοὺς Χαλανδριτσάνους, ποὺ τὸν ἀντιμετωπίζουν μὲ ποιάν τινα μακαριότητα. Ἔχουν δὲ κάθε λόγον, διότι ἐξ αὐτοῦ διέρχονται πολλὰς φορὰς κατ' ἔτος, καὶ ἔπρεπε νὰ εἶχεν ἐπιδιορθωθῆ. Ἡ μεγάλη του κίνησις ἔπρεπεν ἀπὸ παλαιότερον, νὰ εἶχε ξεσηκώσῃ τὴν Χαλανδρίτσα εἰς σοβαρούς ἀγῶνας, διὰ νὰ τοῦ ἐγένετο μία καλὴ ἐπισκευή, ἡ ὁποία νὰ διατηρῇ τὸ ὁδόστρωμά του ὅλον τὸν χρόνον, στεγνὸν καὶ στέρεον. Τίποτα δὲν ἐγένετο. Εἶναι ὁ ἀγροτικὸς δρόμος, ὅστις ἐξησφαλίζει τὴν δι' αὐτοκινήτου συγκοινωνίαν τῆς Χαλανδρίτσης μετὰ τοῦ Πρεβέδου. Ὅλα τὰ κάτωθεν τῆς 111 ὁδοῦ χωρία, διὰ νὰ ἀνέλθουν εἰς τὸ ὀρεινὰ μέρη, ἀπὸ αὐτὸν τὸν δρόμον θὰ διέλθουν. Κατὰ τοὺς θερινοὺς μῆνας, περνοῦν εὐκόλως, ὅταν ὅμως χειμωνιάζῃ καὶ ἀρχίζουν αἱ βροχοπτώσεις, ὡρισμένα σημεῖα του γίνονται πηγαί, καὶ μεγάλα τμήματα αὐτοῦ, γίνονται λασπώδη. Διὰ τὸν δρόμον αὐτὸν, ἀσφαλῶς δὲν εἶναι ἡ πρώτη φορά, ποὺ οἱ ἁρμόδιοι ἀκούουν διαμαρτυρίας. Τὸ κράτος, ἄς ἱεραρχίσῃ λοιπὸν τὰ αἰτήματα τῆς Χαλανδρίτσης καὶ ἄς θέσῃ μίαν σειράν, εἰς τὴν ἱκανοποίησίν των.

ΤΑΚΗΣ ΣΟΥΒΑΛΙΩΤΗΣ

ΤΟ ΞΕΝΟΔΟΧΕΙΟΝ "ΠΑΛΛΑΔΙΟΝ,,

Παραναλεῖ τοὺς πελάτας καὶ φίλους του, ὅπως λόγῳ μεγάλης ζητήσεως δωματίων, ζητοῦσιν οὗτοι ἐγκαίρως καὶ δὴ δύο τουλάχιστον ἡμέρας ἐνωρίτερον τὴν κράτησιν δωματίων, τηλεφωνοῦντες πρὸς τοῦτο, ἢ εἰς τὸ ἐνταῦθα ξενοδοχεῖον «ΣΕΣΙΛ» τηλέφ. 27—12 ἢ εἰς Ἀθήνας, τηλ. 623—291.

ΚΟΣΤΟΥΜΙΑ - ΦΟΡΕΜΑΤΑ - ΤΡΕΝΣΚΟΤ
Καὶ ὅλα τὰ ἐνδύματα ὡς καὶ νυφικὰ ἀραχνοῦφαντα
Καθαρίζονται εἰς τὸ
ΚΑΘΑΡΙΣΤΗΡΙΟΝ
ΘΕΟΧΑΡΗ
ΚΟΡΙΝΘΟΥ 315—τηλ. 36—59
Ἐξυπηρέτησις πελατῶν διὰ τοῦ αὐτοκινήτου μας

ΑΥΞΑΝΟΝΤΑΙ ΑΙ ΞΕΝΑΙ ΕΠΕΝΔΥΣΕΙΣ ΕΙΣ ΤΗΝ ΕΛΛΑΔΑ

Εἰς τὴν ὁμιλίαν του, κατὰ τὰ ἐγκαίνια τῆς Τραπέζης Ἐπενδύσεων, ὁ κ. Ὑπουργὸς Ἐμπορίου, ἐτόνισεν: « Ἡ σημερινὴ Κυβέρνησις ἠκολούθησε τὸν ὀρθὸν δρόμον, ὡς πρὸς τὴν οἰκονομικὴν ἀνόρθωσιν τῆς χώρας ἀφήσασα, εὐρύ στάδιον δράσεως εἰς τὴν ἰδιωτικὴν πρωτοβουλίαν».

Οὐδεὶς εἰς τὴν Ἑλλάδα, καλῆς πίστεως παρατηρητὴς, ἀμφιβάλλει ὅτι ἡ ἀποδοτικὴ τῆς πολιτικῆς τῆς Κυβερνήσεως Καραμανλῆ, ἐπέφερε τὴν εὐλογημένην σταθερότητα καὶ τὴν οἰκονομικὴν ἀνόρθωσιν τῆς χώρας, μὲ τὰ τεράστια εὐεργετικά, διὰ τὸ Ἔθνος καὶ τὸν Λαόν, ἀποτελέσματα, ποὺ αἰσθάνονται ἤδη ὅλοι οἱ Ἕλληνες. Καὶ ἡ ἀντιμετώπισις τῆς ἰδιωτικῆς πρωτοβουλίας, εἰς τὴν πρόοδον τοῦ τόπου, ὑπῆρξεν, ἐπίσης, ὀρθὴ καὶ ἐνδεδειγμένη.

ΕΜ ΠΟΡΟΡΡ ΦΕΙΟΝ
ΜΙΧΑΗΛ ΑΝ. ΑΝΤΩΝΕΛΛΗ
ΓΩΝΙΑ ΚΟΡΙΝΘΟΥ 250 & ΠΑΤΡΕΩΣ - ΤΗΛ. 50-29
ΠΑΤΡΑΙ
ΠΛΟΥΣΙΑ ΣΥΛΛΟΓΗ ΥΦΑΣΜΑΤΩΝ
ΤΩΝ ΚΑΛΛΙΤΕΡΩΝ ΕΛΛΗΝΙΚΩΝ & ΑΓΓΛΙΚΩΝ
ΕΡΓΟΣΤΑΣΙΩΝ
ΜΕΓΑΛΑΙ ΕΥΚΟΛΙΑΙ ΠΛΗΡΩΜΗΣ

ΔΙΑ ΤΗΝ ΑΝΤΑΛΛΑΓΗΝ ΕΠΙΣΚΕΨΕΩΝ ΜΕ ΤΗΝ ΔΥΤΙΚΗΝ ΓΕΡΜΑΝΙΑΝ

Τὴν παρελθοῦσαν ἑβδομάδα ἀφίκετο εἰς Πάτρας ὁ πρόεδρος τῶν ἐφεδροπολεμιστικῶν ὀργανώσεων Βαυαρίας κ. Κὰρλ Βεῖσομπλ, ὁ ὁποῖος καὶ ἐφιλοξενήθη ὑπὸ τοῦ προέδρου τοῦ ΕΟΠΝ 751 κ. Ἄρη Παπανδρέου.

Εἰς σύσκεψιν εἰς τὰ γραφεῖα τοῦ ΕΟΠΝ 751, τῇ συμμετοχῇ καὶ τῶν προέδρου καὶ γεν. γραμματέως τῆς Ὁμοσπονδίας Α. Θ. Π. Πελοποννήσου καὶ Ἑπτανήσου κ. κ. Κ. Μίντζα καὶ Ι. Σμυρίλιου ἀντηλλάγησαν γνῶμαι ἐπὶ θεμάτων ἐνισχύσεως τῶν ἀναπήρων καὶ θυμάτων καὶ ὀργανώσεως ἀμοιβαίων ἐπισκέψεων εἰς τὰς δύο χώρας τῶν τέκνων τῶν ἐφέδρων πολεμιστῶν, κατὰ τοὺς θερινοὺς μῆνας.

ΕΚΔΟΣΕΙΣ

Ἐκυκλοφόρησε κατ' αὐτὰς ἡ νέα ποιητικὴ συλλογή, «Περ' ἀπὸ τὰ Φῶτα» τοῦ συμπολίτου ποιητοῦ κ. Μιχάλη Βαλκάνη, ἡ ὁποία καὶ ἀποτελεῖ τὴν πρώτην ἐπίσημον ἐμφάνισίν του εἰς τὰ Ἑλληνικὰ γράμματα.

Ἡ ἐν λόγῳ ἔκδοσις, περιλαμβάνει μεγάλον σχετικῶς ἀριθμὸν αὐτοτελῶν ποιημάτων τὰ ὁποῖα καὶ συγκεντρώνουν μέγιστον ἐνδιαφέρον.

ΔΙΑΘΕΣΙΣ ΟΙΚΙΑΚΩΝ ΣΥΣΚΕΥΩΝ
SIEMENS
ΜΑΓΕΙΡΕΙΑ - ΨΥΓΕΙΑ - ΘΕΡΜΟΣΙΦΩΝΕΣ - ΠΛΥΝΤΗΡΙΑ
ΣΚΟΥΠΕΣ, ΠΑΝΤΑ ΤΑ ΕΙΔΗ ΗΛΕΚΤΡΙΚΩΝ ΕΓΚΑΤΑΣΤΑΣΕΩΝ
ΓΕΝΙΚΟΣ ΑΝΤΙΠΡΟΣΩΠΟΣ
ΣΤΕΦΑΝΟΣ ΚΑΝΕΛΛΑΤΟΣ
ΓΕΡΟΚΩΣΤΟΠΟΥΛΟΥ 21 - ΤΗΛ. 56-36
ΠΑΤΡΑΙ

ΔΙΑ ΤΟΥΣ ΤΕΧΝΙΚΟΥΣ

ΥΠΟΔΗΜΑΤΑ

ΓΥΝΑΙΚΕΙΑ - ΑΝΔΡΙΚΑ
ΣΤΕΡΕΑ-ΜΟΝΤΕΡΝΑ
ΕΙΣ ΠΛΟΥΣΙΑΝ ΣΥΛΛΟΓΗΝ
ΕΙΣ ΤΟ ΚΑΤΑΣΤΗΜΑ ΜΑΣ ΤΟ ΟΠΟΙΟΝ ΜΕΤΕΦΕΡΘΗ ΟΛΙΓΟΝ ΠΙΟ ΕΠΑΝΩ
ΕΡΜΟΥ 79
ΤΗΛ. 26-63
Β. ΜΥΡΩΝΙΔΚ-Γ. ΓΙΑΝΝΟΠΟΥΛΟΥ

ΕΛΕΓΧΟΣ ΤΩΝ ΦΥ