Σταθ. Α' Βοηθειῶν 44—44
Πυροσβεστ. Ὑπηρεσία 25—61
Βλάβαι 25—22
Τμῆμα Ἀσφαλείας 28—80

ΕΘΝΙΚΟΣ ΚΗΡΥΞ

ΤΡΑΦΩΝΑ ΑΣΤΥΝΟΜΙΑΣ
ΔΕΥΤΕΡΑ 8 ΙΟΥΛΙΟΥ 1963

Τουριστικὴ Ἀστυνομία 34—52
Τουριστ. Περίπτερον 45—40
Α' Ἀστυνομ. Τμῆμα 28—81
Β' Ἀστυνομικ. Τμῆμα 28—82
Γ' Ἀστυν. Τμῆμα 28—83
Δ' Ἀστυνομ. Τμῆμα 20—21

ΑΝΤΗΛΙΑΚΑ
Schiaparelli
ΚΥΡΙΕΣ ΚΑΙ ΔΕΣΠΟΙΝΙΔΕΣ
Εὑρισκόμεθα εἰς τὴν εὐχάριστον θέσιν νὰ σᾶς γνωρίσωμεν, ὅτι ὁ γνωστὸς ΓΑΛΛΙΚΟΣ ΟΙΚΟΣ ΚΑΛΛΥΝΤΙΚΩΝ «ΣΚΙΑΠΑΡΕΛΛΙ» μᾶς ἀνέθεσε τὴν Γενικὴν Ἀντιπροσωπείαν ΟΛΩΝ ΤΩΝ ΑΝΤΗΛΙΑΚΩΝ ΚΑΛΛΥΝΤΙΚΩΝ του παρασκευασμά των, διὰ τὴν πόλιν μας.
Πρὶν ἀρχίσετε τὰ θαλάσσια λουτρά σας ἐπισκεφθῆτε τὸ ΑΡΩΜΑΤΟΠΩΛΕΙΟΝ ΜΑΣ. Εἴμεθα εἰς θέσιν νὰ σᾶς προσφέρωμεν τὸ πλέον ἐνδεδειγμένον διὰ κάθε ἐπιδερμίδα ΑΝΤΗΛΙΑΚΟΝ ΚΑΛΛΥΝΤΙΚΟΝ καὶ νὰ σᾶς συμβουλεύσωμεν διὰ τὴν καλλιτέραν καὶ ἀποδοτικωτέραν χρῆσιν του.
ΑΡΩΜΑΤΟΠΩΛΕΙΟΝ JOLIE
ΓΟΥΝΑΡΗ 37 (Ἐναντι ΟΤΕ) τηλέφ. 55—48

ΙΣΧΥΡΙΖΟΜΕΝΟΣ ΟΤΙ «ΕΙΧΕ ΤΑ ΜΕΣΑ»

ΧΟΡΗΓΕΙ ΠΛΑΣΤΑ ΑΠΟΛΥΤΗΡΙΑ

ΑΘΗΝΑΙ. Συνελήφθη καὶ ἐπεμφθη εἰς τὸν εἰσαγγελέα παρὰ τοῦ ὁποίου ἀφέθη προσωρινῶς ἐλεύθερος, ὁ Γεώργιος Πιτσίλας, ἐτῶν 45, τέως ὑπάλληλος τοῦ Γενικοῦ Λογιστηρίου.

Οὗτος ὑπέσχετο εἰς στερουμένους ἀπολυτηρίου γυμνασίου ἀπορριφθέντας μαθητὰς νὰ «μέσα» νὰ τοὺς ἐξασφαλίση ἐπιτυχίαν εἰς τὰς ἐξετάσεις. Διὰ τὰς «ὑπηρεσίας» του ἐζήτει 4.200 δρχ. καὶ 800 δρχ. διὰ τὰ χαρτόσημα. Ἐξηπάτησε τρία ἄτομα (δύο ἄνδρας καὶ μίαν γυναῖκα), ἀπὸ τὰ ὁποῖα ἔλαβεν ἀντιστοίχως 3.000, 1.000 καὶ 2.000 δραχμάς.

Ἡ γενικὴ ἀσφάλεια καλεῖ τὰ θύματά του νὰ προβοῦν εἰς καταγγελίας, δεδομένου ὅτι δὲν ἀποκλείεται ἐπιτυχίαν εἰς τὰς ὑπέχουν ποινικὰς εὐθύνας.

ΠΟΙΟΤΗΣ - ΥΓΕΙΑ
ΚΟΤΟΠΟΥΛΑ
ΣΟΥΣΑΝΗ
ΠΑΝΤΑΝΑΣΣΗΣ 53
ΕΣΦΑΓΜΕΝΑ ΚΑΙ ΖΩΝΤΑΝΑ
ΑΠΟ ΤΗΝ ΠΑΡΑΓΩΓΗ ΑΠ' ΕΥΘΕΙΑΣ ΣΤΗΝ ΚΑΤΑΝΑΛΩΣΗ
Τηλεφωνήσατε στὸ 52-07
θὰ ἐξυπηρετηθῆτε ἀμέσως

ΕΜΠΟΔΙΖΟΥΝ ΤΗΝ ΠΡΟΣΑΡΨΙΝ Ν. 751

Ἡ Γενικὴ Συνομοσπονδία Πολεμιστῶν Ἑλλάδος Ν. 751-1936 καταγγέλει τὴν ἀπὸ μέρους τῶν ἁρμοδίων ὑπηρεσιῶν τοῦ Ὑπουργείου Ἐργασίας ἀπροθυμίαν ἐφαρμογῆς τῶν προστατευτικῶν τῶν πολεμιστῶν νόμων εἰς τὰς μεγάλας ἐπιχειρήσεις ὡς ἡ ΔΕΗ, ΟΤΕ, Διυλιστήρια, καὶ Ἑταιρία Ὑδάτων. Συγκεκριμένως, ἐνῶ ἐκκρεμοῦν αἰτήσεις ἀνέργων Πολεμιστῶν διὰ τὴν τοποθέτησιν των εἰς τὰς ὡς ἄνω ἐπιχειρήσεις ἐνῶ χιλιάδες πολεμιστῶν εἶναι ἄνεργοι ἀναζητοῦντες μαστῆς ἐργασίαν, αἱ ἁρμόδιαι ὑπηρεσίαι τοῦ Ὑπουργείου Ἐργασίας ἀρνοῦνται νὰ προβοῦν εἰς τὴν τοποθέτησιν τοῦ νομίμου ποσοστοῦ 7% ἐπὶ τοῦ ἀπασχολουμένου προσωπικοῦ ἄνω ἐπιχειρήσεων μὲ τὸ ἀξίωμον ἐπιχείρημα ὅτι ὑπάρχει ἀμφισβήτησις ἀπὸ μέρους τῶν ἐν λόγῳ ἐπιχειρήσεων τῆς ἀρμοδιότητος των διὰ τὴν πρόσληψιν τῶν τοποθετουμένων ποσοστῶν.

Διαμαρτυρόμεθα διὰ τὴν ἀνωτέρω παράνομον ἄρνησιν ἐφαρμογῆς τοῦ νόμου 4185)61 ἐκ μέρους τῶν ἁρμοδίων ὑπηρεσιῶν τοῦ Ὑπουργείου Ἐργασίας διότι ἐπὶ τῶν ἀμφισβητήσεων τῶν ἄνω ἐπιχειρήσεων ἀπεφάνθησαν διὰ σωρείας ὁριστικῶν ἀποφάσεων τὰ πολιτικὰ δικαστήρια ἀναγνωριζουσῶν ἐκ τοῦ νόμου ὑποχρέωσιν ἡ ὅπως προσλαμβάνουσι τοὺς τοποθετουμένους πολεμιστὰς εἰς ποσοστὸν 7% ἐπὶ τοῦ ὑπ' αὐτῶν ἀπασχολουμένου προσωπικοῦ.

Ἡ Διοίκησις τῆς Γενικῆς Συνομοσπονδίας προειδοποιεῖ ὅτι ἐν περιπτώσει καθ' ἣν οἱ ἁρμόδιοι συνεχίσουν τὴν παράνομον ἄρνησιν των νὰ ἐφαρμόσουν τὸν Νόμον 4185)61 διὰ τῆς τοποθετήσεως τοῦ νομίμου ποσοστοῦ ἀνέργων Πολεμιστῶν εἰς τὴν ΔΕΗ, ΟΤΕ, Διυλιστήρια, Ἑταιρία Ὑδάτων κ.λ.π. θεωροῦσα ὅτι ἡ τάξις τῶν πολεμιστῶν εὑρίσκεται ἐν διωγμῷ, θὰ κινητοποιήση τὴν τάξιν τῶν πολεμιστῶν εἰς δίκαιον ἀγῶνα δι' ὅλων τῶν νομίμων μέσων διὰ τὴν πιστὴν ἐφαρμογὴν τοῦ Ν. 4185)61. Δι' ἐργασίαν εἰς τοὺς ἀνέργους πολεμιστάς. Διὰ τὴν ἱκανοποίησιν ὅλων τῶν δικαίων αἰτημάτων μας.

Ἐκ τῆς Γραμματείας τῆς
Γ.Σ.Π.Ε.Ν. 751

ΣΙΑΜΑΙΩΝ ΑΠΟΧΩΡΙΣΜΟΙ

ΠΙΤΤΣΜΠΟΥΡΓΚ. Δεκαοχτὼ χειρουργοὶ ἔλαβον μέρος σέ μιὰ ἐγχείρησι διαρκείας 4 ὡρῶν, χάρις στὴν ὁποία δύο μικρὰ σιαμαῖα κοριτσάκια κέρδισαν χθὲς τὴν «ἀτομικότητά» τους. Οἱ μικρὲς σιαμαῖες ἦσαν ἑνωμένες στὸ στῆθος καὶ τὴν κοιλιακὴ χώρα. Οἱ χειρουργοὶ πιστεύουν ὅτι τὰ κοριτσάκια θὰ ἀναπτυχθοῦν κανονικῶς.

ΕΙΔΗΣΕΙΣ ΚΑΙ ΠΕΡΙΕΡΓΑ

ΕΚΑΛΥΦΘΗΣΑΝ ὅλοι οἱ χῶροι τῆς Διεθνοῦς Ἐκθέσεως Θεσσαλονίκης ,πού ἀνοίγει τάς πύλας της τήν 1ην Σεπτεμβρίου μέ τήν ἐπίσημον συμμετοχήν 18 χωρῶν.

ΙΝΔΙΑΝΟΙ θά ἐκτραφοῦν καί θά παχυνθοῦν μέ τήν ἐνίσχυσιν τῆς Α.Τ.Ε., πού παρέχει δάνεια μέχρι 5.000 δραχμῶν διά τήν ἀγοράν μέχρι 100 ἀπό τά... Χριστουγεννιάτικα αὐτά πτηνά.

ΕΝΑ ΖΕΥΓΟΣ παπούτσια προσέφερεν ἄγνωστος εἰς ὅλα τά παιδάκια τοῦ δημοτικοῦ σχολείου Ἀσβεσταχωρίου.

ΜΕ ΕΚΠΤΩΣΙΝ 50% ἐξιτήρια θά χορηγοῦνται καί εἰς τάς θεραπαινίδας τῶν τυφλῶν 100%.

ΟΙ ΣΥΝΤΑΞΙΟΥΧΟΙ τοῦ ΙΚΑ διαμαρτύρονται διότι περικόπτονται αἱ αὐξήσεις τῶν συντάξεων πού ἐδόθησαν εἰς τούς συνταξιούχους ὀλιγωτέρων τῶν 6.900 ἡμερομισθίων.

ΔΙΑΓΩΝΙΣΜΟΣ διά τήν πλήρωσιν 26 θέσεων γραμματέων καί 10 θέσεων λογιστῶν ἐπί βαθμῷ 8ῳ προκηρύχθη ὑπό τοῦ Γενικοῦ Λογιστηρίου. Θά διενεργηθῆ τήν 9ην Σεπτεμβρίου (διά τούς γραμματεῖς) καί τήν 16ην (διά τούς λογιστάς).

ΕΣΦΗΝΩΘΗ εἰς τόν πυθμένα τοῦ φράγματος τοῦ ποταμοῦ Ἀθεμοῦντος καί ἐπνίγη ὁ ἐργάτης Χρ. Τ. Σιμένης, ἐτῶν 23.

ΠΑΡΑΘΕΙΟΝ ἤπιε τό βρέφος Σπ. Γ. Τζέμος, 18 μηνῶν καί ἀπεβίωσε. Βρῆκε τήν φιάλην μέ τό δραστικόν φυτοφάρμακον εἰς ἀπόστασιν 70 μέτρων ἀπό τό πατρικό του σπίτι.

Εἴκοσι χιλιάδες Δανίδες μητέρες , αἱ πλεῖσται ἔγγαμοι ἔλαβον νόμιμον ἄδειαν δι' ἄμβλωσιν ἀπό τοῦ 1958 μέχρι σήμερον, διά λόγους ἰατρικούς, ἠθικούς, εὐγονικούς καί κοινωνικούς.

Οἱ καπνίζοντες ἔχουν τρεῖς φοράς περισσοτέρας πιθανότητας νά προσβληθοῦν ἐκ καρδιακοῦ νοσήματος ἀπό τούς μή καπνίζοντας, λέγει τό Καναδικόν Ἵδρυμα Καρδιακῶν Νοσημάτων.

ΜΕ ΡΥΖΙ ἐκαλλιεργήθησαν 10500 στρέμματα εἰς τήν περιοχὴν Νέστου.

ΜΑΡΜΑΡΑ 300 τόννοι, ἐφορτώθησαν ἐκ Καβάλας δι' Ἰταλίαν.

ΚΑΤΕΠΕΣΕΝ ἀπὸ ἡμίονον εἰς Πάτμον καὶ ἐτραυματίσθη σοβαρῶς ὁ Ἄγγλος περιηγητὴς κ. Φιάντερ Ντούγκλας, ἐτῶν 63.

ΔΟΡΥΦΟΡΟΣ ἀποκαλεῖται τὸ ἔντονον ποὺ ἐνεφανίσθη ἐφέτος διὰ πρώτην φορὰν εἰς τὴν Ἑλλάδα. Προσβάλλει κυρίως τὰ κηπευτικά, τομάτες, πατάτες, μελιτζάνες κλπ. Εἰς Ἔδεσσαν προσέβαλε τὰς καλλιεργείας 3.600 στρεμμάτων.

ΑΙ ΑΣΘΕΝΕΙΑΙ τοῦ ἀναπνευστικοῦ συστήματος ἔχουν γίνει ἕνα ἀπὸ τὰ μεγαλύτερα προβλήματα εἰς τὰς Ἡνωμένας Πολιτείας. Ὀγδόντα ἑνέα χιλιάδες ἄτομα «κρεββατώνονται» κάθε ἡμέραν ἀπὸ χρόνια νοσήματα τοῦ στήθους.

ΕΞΗ ΧΙΛΙΑΔΕΣ περίπου ἄτομα ἔλαβον μέρος χθὲς εἰς διαδήλωσιν, εἰς Τόκιο, εἰς ἔνδειξιν διαμαρτυρίας ἐναντίον τῶν προταθεισῶν ἐπισκέψεων ἀμερικανικῶν πυρηνικῶν ὑποβρυχίων εἰς ἰαπωνικοὺς λιμένας.

ΚΑΤΑΡΡΑΚΤΩΔΕΙΣ βροχαὶ ποὺ ἔπιπτον τὸ Σαββατοκύριακον προεκάλεσαν πλημμύρας εἰς πολλὰς ἀγροτικὰς περιοχὰς τῆς κινεζικῆς νοτιοανατολικῆς παρακτίου ἐπαρχίας Φουκιέν. Καταρρακτώδεις βροχαὶ ἔπεσαν καὶ εἰς τὴν γειτονικὴν ἐπαρχίαν Τσεκιάγκ.

ΠΡΑΓΜΑΤΙΚΗ ΑΠΟΛΑΥΣΙΣ
ΧΥΜΟΙ ΛΟΥΞ
Ἀπό Φυσικό Λεμόνι Καὶ Πορτοκάλι
ΣΥΝΔΥΑΖΟΥΝ
ΥΓΕΙΑ
ΓΕΥΣΙ
ΔΡΟΣΙΑ
ΖΗΤΕΙΤΕ ΕΠΙΜΟΝΩΣ ΤΟΥΣ
ΧΥΜΟΥΣ ΛΟΥΞ

ΤΕΝΤΥΜΠΟΙΣΜΟΙ ΕΙΣ ΤΟ ΛΟΝΔΙΝΟΝ

ΕΝΑ ΑΓΓΛΙΚΟ ΑΝΑΤΡΙΧΙΑΣΤΙΚΟ ΠΑΙΧΝΙΔΙ

ΛΟΝΔΙΝΟΝ. Ἡ τελευταία λέξις τοῦ ἀγγλικοῦ τεντυμποϋσμοῦ: Τὰ «παιδιὰ» ξαπλώνονται ἀνάμεσα στὶς σιδηροδρομικές γραμμές καὶ ἀφήνουν τὸ τραῖνο νὰ περνᾶ ἐπάνω τους.

Τὸ παιγχνίδι κατ' ἀρχὴν δὲν εἶναι ἐπικίνδυνον, ἀλλὰ οἱ ὁδηγοὶ ποὺ βλέπουν τὰ παιδιά ὅταν ἔχουν φθάσει πολύ κοντὰ των, ἐκνευρίζονται.

Ἕνα ἄλλο «τόλμημα», πολὺ περισσότερον ἐπικίνδυνον ποὺ κάμνει θραῦσιν εἰς τὴν Ἀγγλίαν: Τὰ παιδιὰ στέκονται ὅσον τὸ δυνατὸν πλησιέστερα στὴν σιδηροδρομικὴ γραμμὴ καὶ τὸ τραῖνο περνᾶ, σχεδὸν ἐγγίζοντάς τα. Δύο τέντυ— μπόϋς σκοτώθηκαν ἐφέτος μὲ αὐτὸν τὸν τρόπον.

Τώρα μέ τὶς διακοπές, ἡ ἀστυνομία ὀργανώνει ὁμάδες κινητῶν περιπόλων, γιὰ νὰ ἐμποδίζουν τὶς ἐπιχειρήσεις τῶν τολμηρῶν αὐτῶν νεαρῶν.

ΓΥΑΛΙΑ ΗΛΙΟΥ
ΜΟΝΤΕΡΝΟΙ ΣΚΕΛΕΤΟΙ — ΚΡΥΣΤΑΛΛΑ ZEISS
RODESTOCK—ΑΚΟΥΣΤΙΚΑ ΒΑΡΥΚΟΪΑΣ SIEMENS
ΦΩΤΟ ΟΠΤΙΚΑ
ΝΙΚΟΛ. Α. ΣΤΑΥΡΟΠΟΥΛΟΣ
Πατρέως — Κορίνθου 297α. Τηλ. 35—51

ΕΣΠΟΥΔΑΣΕ ΑΠΟ ΜΥΘΙΣΤΟΡΗΜΑΤΑ ΤΗΝ ΤΕΧΝΗΝ ΤΩΝ ΔΙΑΡΡΗΚΤΩΝ

ΑΘΗΝΑΙ. Συνελήφθη νεαρὸς διαρρήκτης ὁ ὁποῖος εἶχεν ὀργανώσει ἀρχεῖον μέ ἑκατοντάδες ἀστυνομικὰ μυθιστορήματα καὶ μέ ἀποκόμματα ἐφημερίδων σχετικὰ μέ ληστεῖες καὶ διαρρήξεις.

Εἶναι ὁ Τιμόθεος Τ. Κουτουλγένης, ἐτῶν 18, ἐκ Ζακύνθου, ὁ ὁποῖος πραγματικὰ εἶχεν ὀργανώσει 11 κλοπές καὶ διαρρήξεις κατὰ ἀριστοτεχνικὸν τρόπον. Ἐπίστευεν ὅτι μέ τὴν ἀνάγνωσιν τῶν κόμικς θὰ ἐπετύγχανε τὴν ἀσύλληπτον καὶ τελείαν κλοπήν. Διέμενεν ἐπὶ τῆς ὁδοῦ Σταυροπούλου. Μιὰ κυρία τοῦ εἶχε παραχωρήσει κατάλυμα διὰ νὰ φροντίζη τὸν κῆπον της.

Ὁ... μελετηρὸς αὐτὸς διαρρήκτης ἐσημείωσε τὴν μεγαλυτέραν ἐπιτυχίαν του εἰς τὸ κατάστημα Γ. Γερμενῆ, Πατησίων 159. Ἀπὸ ἐκεῖ ἀφήρεσε 5 ραδιόφωνα καὶ ἄλλας ἠλεκτρικὰς συσκευὰς ἀξίας 15.000 δραχμῶν καὶ 1.000 δραχμὰς εἰς μετρητά.

Παρὰ τὸ ἀρχεῖον, ὅμως, καὶ τὴν ἐπιστημονικὴν κατάρτισιν, ἄδοξον ὑπῆρξε τὸ τέλος του. Συνελήφθη ἐνῷ πωλοῦσε κλοπιμαῖα εἰς τὴν ὁδὸν Ἀθηνᾶς.

ΕΚΛΕΠΤΟΝ... ΓΙΑ ΓΟΥΣΤΟ

ΑΘΗΝΑΙ. Φερέλπιδες νεαροὶ οἱ Δ. Καλουδάκης, Χρ. Λαμνιός, Π. Μαγουρᾶς καὶ Π. Παπαρρήγας, γόνοι «ἐκλεκτῶν οἰκογενειῶν» καὶ «νέοι μὲ χριστοήθειαν ἐξαίρετον», ὡς ὑπεστηρίχθη, κατεδικάσθησαν εἰς 10, 17, 7 καὶ 12 μηνῶν φυλάκισιν ἀντιστοίχως, διὰ κλοπὰς διαρρήξεως κεντρικῶν καὶ μὴ περιπτέρων. Ἀπεφασίσθη δὲ ὑπὸ τοῦ δικαστηρίου ὅπως μὴ ἔχη ἀνασταλτικὸν τῶν ποινῶν των ἀποτέλεσμα, ἡ ὑπ' αὐτῶν ἄσκησις ἐφέσεως, διότι ἀπολογούμενοι καὶ προσπαθοῦντες νὰ ἀποδείξουν ὅτι αὐτοὶ δὲν εἶναι «ἐπαγγελματίαι» κλέπται, οὔτε «ὅποιοι κι' ὅποιοι» ἀδέκαροι νεαροί, ὑπεστήριξαν ὅτι τὰς κλοπὰς διέπραξαν γιά...γοῦστο!

Ο ΠΡΟΧΘΕΣ συλληφθεὶς καὶ ὑπὸ τῆς Ἰντερπὸλ διωκόμενος διεθνὴς ἀπατεὼν Ε. Γ. Φιλιππάτος, κατεδικάσθη ἐρήμην διὰ παλαιὰν ἀπάτην του εἰς βάρος —ὡς πάντοτε καταστήματος ἠλεκτρικῶν εἰδῶν, εἰς φυλάκισιν 6 μηνῶν.

Η ΖΑΧΑΡΙΣ τῶν κρατικῶν ἀποθεμάτων Θὰ διατίθεται χονδρικῶς πρὸς 8. 90 δρχ. τὸ χιλιόγραμμον.

EXPRESS
ΤΗΛΕΦ. 51-55
ΝΕΑ ΗΛΕΚΤΡΟΧΗΜΗΚΑ ΣΤΕΓΝΟΚΑΘΑΡΙΣΤΗΡΙΑ
ΤΗΛΕΦΩΝΗΣΑΤΕ ΘΑ ΕΞΥΠΗΡΕΤΗΘΗΤΕ ΤΑΧΕΩΣ
Α. ΘΕΟΔΩΡΟΠΟΥΛΟΣ
ΠΑΤΡΑΙ

ΑΠΟ ΕΒΔΟΜΑΔΑ ΕΙΣ ΕΒΔΟΜΑΔΑ

ΑΝΑ ΤΗΝ ΠΟΛΙΝ

Ἡ πλατεῖα Βασιλίσσης Ὀλγας εἶναι μία ἀπὸ τὶς ὡραιότερες καὶ ἴσως ἡ ὡραιότερη πλατεῖα τῆς πόλεως. Τὼρα μάλιστα τὸ καλοκαῖρι ἀποτελεῖ μιὰ πραγματικὴ ὄαση. Μὲ τὰ ψηλόκορμα δένδρα της, μὲ τοὺς θάμνους της, μὲ τὰ ἄνθη της τὰ περιποιημένα ἀνάμεσα στὰ ὁποῖα ξεχωρίζουν ζωηρὲς μεγάλες μαργαρίτες, μὲ τὴν πρασινάδα της τὴ χτυπητή. Τὰ δρομάκια της ἔχουν μιὰ ρομαντικότητα γραφικὴ καθὼς τὰ κλωνιὰ τῶν δένδρων ἀπὸ τὰ γύρω κηπάρια πᾶνε νὰ σχηματίσουν θόλους ἀπὸ πράσινο, σὰν φιλόξενα χέρια γιὰ νὰ ἀγκαλιάσουν τοὺς ἐπισκέπτας της.

Στὰ παγκάκια της ξαποσταίνουν ὄχι μονάχα οἱ θαμῶνες της οἱ τακτικοὶ ἀλλὰ καὶ περαστικοὶ διαβάτες ποὺ σταματᾶνε νὰ πάρουν μιὰ ἀνάσα. Νὰ ἀγκαλιάσουν μὲ τὴ ματιά τους τὸ πράσινο. Νὰ γευθοῦν τὴ μοσκοβολιὰ τῶν λουλουδιῶν της.

Στὴ μέση συμπλήρωμα χαρακτηριστικὸ τὸ στρογγυλὸ συντριβάνι μὲ τὸ καλαίσθητο καὶ τολμηρὸ μπρούζινο ἀγαλματάκι τῆς κόρης ποὺ στέκει σκυφτὴ καταμεσὶς στὸ νερὸ ξυπόλυτη ἀπάνω στὰ μοῦσκλα κρατῶντας στὸν ὦμο ἕνα ὄστρακο ἀντὶ γιὰ στάμνα γυρτό. Ἀπὸ τὸ ἄνοιγμά του τρέχει ἀσταμάτητα νερὸ ποὺ παράσσει καθὼς πέφτει τὴν ἐπιφάνεια τῆς λιμνούλας τοῦ συντριβανιοῦ σὰν νὰ θέλη ἔτσι νὰ τὴ γεμίση.

Ἀνατολικὰ τὸ Μνημεῖον τῶν Πεσόντων ποὺ τόσες συζητήσεις ἄλλοτε προεκάλεσε γιὰ τὴν ἀκαμψία τῶν μελῶν του καὶ τὸ νόημα ποὺ θέλει μὲ τὴ θέση του καὶ τὴ σύνθεσή του νὰ παρουσιάση ὁ καλλιτέχνης.

Πιὸ πάνω ἐπὶ τῆς ὁδοῦ Μαιζῶνος ἐκεῖ στὸ κτίριο ποὺ εἶναι τώρα τὸ Ἀνώτατο Ἐκκλησιαστικὸ Φροντιστήριο στεγαζόταν παλαιότερα ἐπὶ σειρὰν ἐτῶν τὸ Α' Γυμνάσιον Ἀρρένων. Ἀλήθεια πόσες ἀναμνήσεις δὲν φέρνει σὲ γαναῖες ὁλόκληρες αὐτὴ ἡ πλατεῖα, ποὺ ἐχρησιμοποιήτο γιὰ προαύλιο τῶν μαθητῶν καὶ γιὰ γυμναστήριο ἀκόμη.

Πόσες μορφὲς δὲν ἄλλαξε ἀπὸ τότε ποὺ εἶχε τοὺς ψηλοὺς καὶ ὁλόϊσους φοίνικες καὶ τὶς κολῶνες ποὺ εἶναι ἀκόμη, μὲ τὰ πολύφωτα τοῦ γκαζιοῦ ποὺ ἄναβε ὅταν σουρούπωνε μ' ἕνα καλάμι ὁ γκαζιέρης.

Ἡ τωρινή της ὄψη εἶναι ἡ καλύτερη καὶ μὲ τὶς πολυκατοικίες γύρω πῆρε ὄψη κοσμοπολίτικη. Ὅλα σ' αὐτὴ εἶναι φροντισμένα μὲ μιὰ ἐξαίρεση οὐσιώδη καὶ σοβαρή. Τὸ τσιμέντο στὸ πεζοδρόμιο περιμετρικῶς εἶναι σὲ πολλὰ σημεῖα ἀνώμαλο, χοντρό, ἀνασκαμμένο καὶ μπαλωμένο πρόχειρα ἔτσι συγκριτικὰ μὲ τὸ σύνολο παρουσιάζει μιὰ ἀντίθεση κτυπητή. Λές καὶ ἡ φροντίδα τῶν ἁρμοδίων ἐξαντλήθηκε ὅταν ἐπρόκειτο νὰ εὐπρεπισθῆ κι' αὐτὸ ποὺ ἀποτελεῖ τὴν πρόσοψη, τὴ προθήκη τῆς πλατείας.

Καὶ νὰ σκεφθῆ κανεὶς ὅτι ἡ δαπάνη γιὰ τὴν ἐπισκευή του, γιὰ τὴν ἐπίστρωση μὲ λίγο τσιμέντο φιλὸ εἶναι ἐλαχίστη. Τοὐλάχιστον πρὸς τὸ μέρος τῆς ὁδοῦ Μαιζῶνος. Τὸ ἀπαιτεῖ ἀκόμη καὶ ἡ χρησιμότητά του λόγω τῆς ὑπάρξεως τοῦ Μνημείου τῶν Πεσόντων.

Ἐκεῖ ὅλες τὶς γιορτάσιμες μέρες γίνονται ἐπίσημες ἐκδηλώσεις. Κατατίθενται στέφανοι. Πρέπει λοιπὸν ἡ ἐπιφάνειά του νὰ εἶναι λεία, μὴ σκοντάψη κανένας ἐπίσημος καὶ ξαπλωθῆ φαρδύς—πλατὺς χάμω καὶ μάλιστα κατὰ τὴν ἱερὴ στιγμὴ τῆς καταθέσεως στεφάνου.

Ὅπως τὸ ἴδιο μπορεῖ νὰ συμβῆ καὶ στὴν πλατεῖα Ἁγίου Γεωργίου ὅπου ἡ στήλη τῶν ἀγωνιστῶν τοῦ 21, τὸ κατάστρωμα τῆς ὁποίας ἔχει τὰ ἴδια ἂν μὴ χειρότερα χάλια.

⁂

Σὰν νὰ μὴν ἔφταναν τὰ πέντε, λίαν προσεχῶς θὰ λειτουργήση στὴν λεωφόρο Γούναρη καὶ μάλιστα στὸ τμῆμα της ἀπὸ τὴν Ἀθανασίου Διάκου μέχρι τὴ Ρ. Φερραίου καὶ ἕκτο φαρμακεῖο!!

Λαμβανομένου δὲ ὑπ' ὄψιν ὅτι τὸ ἐπάγγελμα θεωρεῖται κλειστὸν καὶ κατ' ἀκολουθίαν τὰ καταστήματα τοῦ εἴδους αὐτοῦ εἶναι ὡρισμένα, θὰ ἔρθη πολὺ σύντομα ἡ ἐποχὴ ὥστε καὶ τὰ δύο τρία ποὺ εἶναι ἀκόμη κάπως ξέμακρα ἀπὸ τὸ κέντρον θὰ τραβηχτοῦν κι' αὐτὰ σιγά, σιγά πρὸς τὰ κάτω. Ἔτσι οἱ κάτοικοι τῶν συνοικιῶν τὰ βράδυα θὰ πρέπει νὰ ξεποδαριασθοῦν γιὰ νὰ φθάσουν σὲ φαρμακεῖο. Ἐνῶ εἶναι γνωστὸν ὅτι ὁ χρόνος πολλὲς φορὲς παίζει σ' αὐτὲς τὶς περιπτώσεις μεγάλο ρόλο.

Προπολεμικὰ εἴχαμε φαρμακεῖο καὶ στὴν ὁδὸν Καρόλου. Τώρα μετώκησαν ὅλα στὸ κέντρον. Οἱ πελάτες θέλουν δὲν θέλουν θὰ πᾶνε. Θὰ τοὺς κάνη ἡ ἀνάγκη νὰ τὰ βροῦν.

Τὰ φαρμακεῖα ὅμως δὲν εἶναι κοινὰ μαγαζιά. Ὁ προορισμὸς τους δὲν εἶναι κερδοσκοπικός. Γι' αὐτὸ ἄλλωστε ἀπαιτεῖται νὰ εἶναι ἐπιστήμων ὁ διευθυντής τους. Ἡ ἀποστολή τους εἶναι ὑψηλή. Γεννᾶται ὅμως τὸ ἐρώτημα. Δύνανται ἔτσι μαζεμένα ὅλα μαζὶ καθὼς εἶναι νὰ τὴν ἐπιτελέσουν; Καὶ ἀκόμη: Μήπως πρέπει νὰ ὑπάρχη μία ἀπόσταση μεταξύ τους; Δὲν εἶναι ὁ ἀριθμὸς τους ἀνάλογος τοῦ πληθυσμοῦ;

ΔΗΜ. ΠΟΥΡΝΑΡΑΣ

ΕΝ ΤΟΥΤΟΙΣ ΛΕΓΕΙ ΟΤΙ ΕΧΕΙ ΣΩΑΣ ΤΑΣ ΦΡΕΝΑΣ

ΛΟΝΔΙΝΟΝ. (ΗΠΑ) Τό δῶρο πού ἔκανε ὁ κ. Ρόναλντ Τραίητσυ στήν γυναίκα του γιά τά γενέθλιά της, ἦταν ἡ ἑξῆς ἀγγελία σέ μία ἐφημερίδα τῆς ἀμερικανικῆς πόλεως Λονδῖνον , ὅπου κατοικοῦν:

«Ἐγώ ὁ Ρόναλντ Τραίητσυ ἔχων σῶας τάς φρένας, ἀναλαμβάνω ὅλα τά χρέη τῆς ἀγαπημένης συζύγου μου Μάρλεν Διά τῆς πράξεώς μου αὐτῆς ἐπιθυμῶ νά τήν ἀνταμείψω δι ἀτά ὀκτώ θαυμάσια ἔτη συζυγικοῦ βίου πού ἐμοιράσθη μαζί μου, καί διά τά τρία ὑγιῆ παιδιά πού μοῦ ἐχάρισε τόν Νταίηβιντ, τήν Σάντρα καί τόν Μάρκ. »

Ἡ πρώτη ἀντίδρασις τῆς κ. Τραίητσυ: «Θά ζητήσω νά μοῦ ἀνοίξουν πίστωσι τά μαγαζιά ὁλόκληρης τῆς πόλεως»

ΨΥΓΕΙΑ
ΠΑΓΟΥ
ΓΟΥΝΑΡΗ 40
(Παραπλεύρως ΟΤΕ)
ΜΕΓΑΛΑΙ
ΕΥΚΟΛΙΑΙ ΠΛΗΡΩΜΗΣ

ΕΚΗΔΕΥΘΗ Ο ΚΑΝΝΙΓΚΑΜ

ΠΟΡΤΣΜΟΥΘ. (Ἀγγλία). Τό πηλήκιόν του, τό σπαθί του καί ἕνα στεφάνι ἀπό τριαντάφυλλα συνώδευσαν σκεπασμένη μέ τήν σημαία τῆς Κοινοπολιτείας τήν σορό τοῦ ναυάρχου λόρδου Κάννιγκαμ ὅταν «ἐτάφη» τήν παρελθοῦσαν Τρίτην στήν θάλασσα, στά ἀνοικτά τοῦ Πόρτσμουθ.

Ὁ λόρδος Κάννιγκαμ, ἥρως τοῦ Β' παγκοσμίου πολέμου, πέθανε στό Λονδῖνο μέσα σέ ἕνα ταξί, σέ ἡλικία 80 ἐτῶν.

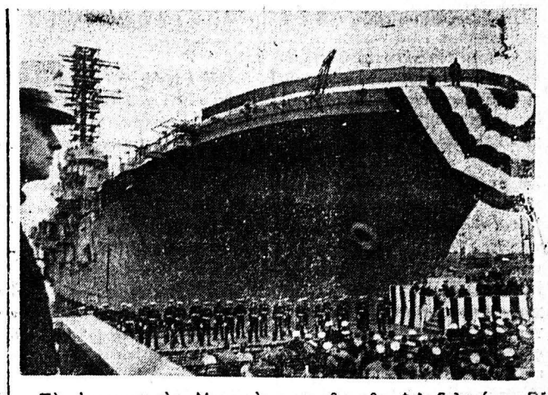

Τὸ ἀμερικανικὸν Ναυτικὸν ἀπέκτησεν ἕνα νέον θωρηκτὸν, τὸ «Γκουανταγκανάλ», τὸ ὁποῖον κατεσκευάσθη εἰς τὰ ναυπηγεῖα τῆς Φιλαδελφείας. Εἶναι 18.000 τόννων καὶ ἔχει μῆκος 180 μέτρων, δύναται δὲ νὰ μεταφέρη πολλὰ ἐλικόπτερα διὰ τὰς ἀμφιβίους ἐπιχειρήσεις.

ΕΝΤΥΠΩΣΕΙΣ ΑΠΟ Ε ΚΛΕΚΤΗΝ ΣΥΓΚΕΝΤΩΣΙΝ

ΕΝΑΣ ΕΥΓΕΝΙΚΟΣ ΣΚΟΠΟΣ ΤΟΥ Κ.Ε.Τ.εΣ.

Τῆς κ. Λελὲ Γ. Σακελλαροπούλου

"Υστερα ἀπὸ μιὰ καυτερὴ ἡμέρα, ἡ βραδυὰ ποὺ μᾶς προσέφερεν ὁ διοικητὴς τοῦ ΚΕΤεΣ στοὺς δροσεροὺς κήπους τοῦ Διοικητηρίου ἦταν θεῖον δῶρον. Ἂν δέν ἤξερε κανεὶς ποὺ πήγαινε, ἄν στὴν εἴσοδο δὲν τὸν ὑπεδέχοντο στρατιῶται καὶ τελετάρχαι ἀξιωματικοὶ θὰ εἶχε τὴν ἐντύπωσιν πῶς θὰ περνοῦσε τὴν βραδυὰ του σὲ κάποιο κομψὸ νυκτερινὸ κέντρον τοῦ ὁποίου ὁ ἐπιχειρηματίας εἶχε γοῦστο καὶ πρωτοτυπίαν.

Ὁ ὡραῖος διάκοσμος, ὁ φυσικὸς καὶ τεχνικός, τὰ κρεμασμένα στὰ δένδρα κατακκόκινα μπαλόνια, οἱ ἰδιόρυθμες λαμπίτσες, ἔργα στρατιω