ΑΠΟ ΕΒΔΟΜΑΔΑ ΕΙΣ ΕΒΔΟΜΑΔΑ

ΑΝΑ ΤΗΝ ΠΟΛΙΝ

ΠΑΙΝΕΤΗ εἶναι χωρὶς βολία ἡ προσπάθεια ποὺ αβάλλει ἡ Ἀστυνομία τομέα τῆς ὁδικῆς κυκλο τόσον τῶν πεζῶν ὅ- καὶ τῶν ὀχημάτων. Συν- ὅμως στὸ ἔργο της δυσκολίες κυρίως ἀ- τοὺς πρώτους, τοὺς πε- ποὺ ἐνῶ συμμορφώνον- μὲ τὶς ὑποδείξεις τῶν πα ἀστυνομικῶν ὀργά- κάνουν ὅμως τοῦ κεφα- τους ὄχι μόνον κατὰτὴν σία τους ἀλλὰ καὶ ὅ- ξεφύγουν ἀπὸ τὴν ἐπιτή- τους.

αὐτὸ ὅταν οἱ δρόμοι ἐπι ονται ὑπάρχει τάξη. Οἱ κυκλοφοροῦν στὰ πε- μια. Διέρχονται ἀπὸ διαβάσεις. Ὅταν ὅμως τηροῦνται κάπου ἀ- τὸ ἀντίθετα περπα- μέσ' τὴ μέση τοῦ δρό- Περνᾶνε ἀπὸ τὸ ἕνα πε- στὸ ἄλλο, ὄχι ἀ- τὶς διαβάσεις ἀλλὰ ἀπὸ τοὺς καπνίσει... καπνί ἢ κουβεντιάζοντας ἀ- πολλὲς φορὲς χω λογαριάζουν ὅτι ἔτσι πρόξενοι ἀνωμαλι- καὶ δυστυχημάτων.

λουμε διαρκῶς ὑποδεί- γιὰ νὰ ἐκπληρώσουμε χειώδεις ὑποχρεώσεις νὰ εἴμαστε ἔτσι φτια- ὥστε νὰ ἔχουμε πάν- ἀντίρρηση. Οὔτε μᾶς νοιά ἂν στὴν κυριολεξία «μαλ- » ἡ γλῶσσα τοῦ εἰδι- ἀξιωματικοῦ τῆς Τρο- ποὺ μᾶς τὶς ὑπενθυ- διαρκῶς μὲ τὸ μεγάφω τοῦ εἰδικοῦ αὐτοκινήτου... οῦμε τὶς συμβουλὲς καὶ εὐγενικὲς ὑποδείξεις τὶς ἂν τηρήσουμε, γιὰ τὸ μας πρὸ παντός, θὰ άλλουμε στὴν ἐμπέδωση κυκλοφοριακῆς τάξεως.

Πολλὲς φορὲς μάλιστα ἡ φορία μας εἶναι τόσο κτηριστικὴ ὥστε ἀντὴν ἀδιαφορία ἢ ἔλλειψη ψυχῆς ἐπιδείξει καὶ ὁ ὁ- αὐτοκινήτου σίγουρα βρεθοῦμε κάτω ἀπὸ τοὺς ούς του γιὰ νὰ ἐνταχθοῦ στὴ χορεία τῶν θυμάτων ἢ νὰ ζητήσουμε.... καὶ ὅταν τραυματιστοῦ καὶ συνέλθουμε ἀπὸ τὰ ματα.

λέω ὅτι οἱ εὐθῦνες τῶν εἶναι μικρότερες. Ὅ- τουναντίον μάλιστα εἶναι νες.

ἐπίγνωση ὅμως τῶν ὑ- χρεώσεων τόσον τῶν πε- ὅσον καὶ τῶν ὁδηγῶν, ἡ ειδητοποίηση τους καὶ ἡ λαστικὴ τήρησή τους θὰ ώση εἰς τὸ ἐλάχιστον, θὰ λείψη τὰ δυστυχήματα. ναι δὲ γνωστὸν ὅτι αὐτὰ λονται πάντα στὶς παρ- βάσεις τῶν διατάξεων τῆς αίας κινήσεως καθὼςκαὶ ἐκεῖνες τῆς κυκλοφορίας πεζῶν.

⁂

ΣΗΡΟΣ ἐπιθυμῶ νὰ πλη φορηθῶ ποῖος εἶναι ὁ ἐμ- στὴς τῆς φαεινῆς ἰδέ- διὰ τῆς ὁποίας τὸ Προάστειον Μποζαΐτικα μετωνομάσθηκε σέ... Προάστειον. Ἐνῷ ὡς γνωστὸν δέν εἶναι τὸ μοναδικὸν Προάστειον τῆς πόλεως οὔτε χάθηκαν τόσες ὡραῖες καὶ χαρακτηριστικὲς ὀνομασίες γιὰ νὰ δώσουν στὸ γραφικὸ αὐτὸ καὶ ὡραῖο Προάστειον.

Εἶναι ὅμως τόση ἡ ἀδιαφορία γιὰ τὸ νέο ὄνομα ὥστε ἂν καὶ τοῦ ἔχει δοθεῖ ἀπὸ πολλὰ χρόνια σπάνια χρησιμοποιεῖται τουλάχιστον στὸ γραφτὸ λόγο. Προτιμοῦν τὴ παληὰ ὀνομασία Μποζαΐτικα παρ' ὅτι ἡ λέξη καὶ ἄσχημη καὶ κακόηχη καὶ ὀλίγον... ἀλβανικὴ εἶναι. Ἀκριβῶς δέ γιατί ἔτσι ἐντοπίζεται ἡ τοποθεσία.

Τὸ προάστειον εἶναι μιὰ ἔννοια ἀφηρημένη ἐνῷ τὸ Προάστειον δηλαδὴ τὰ Μποζαΐτικα οὐδόλως εἶναι. Τουναντίον μάλιστα εἶναι πολὺ συγκεκριμένον καὶ λόγῳ τῆς γραφικότητός του, τῆς ὡραίας παραλίας του, τῶν πολιτισμένων κέντρων του καὶ τῶν φιλοπροόδων κατοίκων του εἶναι εὐρύτατα γνωστόν.

ΔΗΜ. ΠΟΥΡΝΑΡΑΣ

12 ΝΕΑ ΓΥΜΝΑΣΙΑ ΤΟΝ ΣΕΠΤΕΜΒΡΙΟΝ

Τὰ νέα γυμνάσια Α΄ βαθμίδος πού θὰ λειτουργήσουν ἀπὸ τὸ προσεχὲς σχολικὸν ἔτος εἶναι: Καρυᾶς Λευκάδος, Ἁγ. Βαρβάρας Ἡρακλείου Κρήτης, Βαρθολομιοῦ Ἠλείας, Δαυλείας Βοιωτίας, Πραμάντων Ἰωαννίνων, Φαρκαδῶνος Τρικάλων, Ἁγ.Τριάδος Ἀργολίδος, Καλαμακίου Ἀθηνῶν, Ἁλιάρτου, ΚατωΦυγαλίας Ὀλυμπίας, Κυργίων Δράμας καὶ Βαλτετσινίκου Γορτυνίας.

ΕΝΩ ΠΡΟΕΒΛΕΠΕ ΣΩΣΤΑ ΑΠΕΛΥΘΗ ΤΗΣ ΕΡΓΑΣΙΑΣ ΤΟΥ

ΚΛΗΘΟΡΠΣ. (Ἀγγλία), Τὸ δημοτικὸν συμβούλιον τῆς πόλεως Κλήθορπς ἠναγκάσθη νὰ ἐπαναπροσλάβῃ τὸν μετεωρολόγον Ράϋμοντ Κόμρεϋ, τὸν ὁποῖον εἶχεν ἀπολύσει διότι ἔκανε πάρα πολλὰς ὀρθὰς προβλέψεις. «Εἰχετόσας φορὰς δίκαιον καὶ ὁ καιρὸς ἦταν τόσο ἄσχημος», εἶπεν δημοτικὸς σύμβουλος, «ὥστε ἀποφασίσαμε νὰ σταματήσουμε τὰςπροβλέψεις του διότι ἐπηρέαζαν τὴν ἐμπορικὴν κίνησιν... Ἀλλ' ὁ κόσμος ἐπιθυμεῖ νὰ ἔχῃ ὀρθὰς προβλέψεις καὶ ἔτσι τὸν ἐπαναπροσλάβαμε».

ΠΑΝΑΚΡΙΒΕΣ ΟΙ ΣΤΟΛΕΣ ΤΩΝ ΑΣΤΡΟΝΑΥΤΩΝ

ΟΥΑΣΙΚΤΩΝ. Πολὺ ἀκριβὰ εἶναι τὰ ροῦχα τῆς ἐποχῆς τοῦ Διαστήματος. Οἱ ὑπεύθυνοιτοῦ προγράμματος «Τζέμινυ.» (Δίδυμοι)παρήγγειλαν 39 στολὰς ἀστροναυτῶν, ἑκάστη τῶν ὁποίων στοιχίζει 20. 580 δολλαρίων (617.400 δρχ.)

ΕΝΑ ΠΡΟΒΛΗΜΑ ΠΡΟΣ ΤΗΝ ΛΥΣΙΝ ΤΟΥ

ΝΕΟΝ ΦΩΣ ΕΙΣ ΤΗΝ ΠΡΟΛΗΨΙΝ ΓΕΝΝΗΣΕΩΝ ΑΝΩΜΑΛΩΝ ΠΑΙΔΙΩΝ

ΤΟ ΚΑΠΝΙΣΜΑ ΟΔΗΓΕΙ ΕΙΣ ΠΡΟΩΡΟΥΣ ΤΟΚΕΤΟΥΣ

ΟΥΑΣΙΓΚΤΩΝ. Ἡ πλέον πολύτιμη φυσικὴ ἀνανέωσις τοῦ κόσμου —τὰ νεογέννητα παιδιὰ— εἶναι τὸ ἐπίκεντρον ἑνὸς τεραστίου προγράμματος ἰατρικῆς ἐρεύνης ὑπὸ τὴν αἰγίδα τῆς Ἀμερικανικῆς Κυβερνήσεως.

Ὁ σκοπός; Ὑγιέστερα καὶ εὐτυχέστερα παιδιὰ παντοῦ.

Τὸ πρόγραμμα ἀποβλέπει στὴν διαπίστωση διατὶ ὡρισμένα παιδιὰ γεννῶνται ἀνάπηρα ἢ νεκρὰ καὶ τὶ πρέπει νὰ γίνῃ διὰ νὰ προληφθῇ αὐτὴ ἡ τραγῳδία. Οἱ ἀσχολούμενοι ἐπιστήμονες προσπαθοῦν νὰ ἀνεύρουν τὶ κρύβεται πίσω ἀπὸ τὴν κατάσταση αὐτὴ διατὶ μερικὰ παιδιὰ ἔρχονται στὸν κόσμο τυφλά, κουφὰ ἢ διανοητικῶς καθυστερημένα ἢ πάσχοντα ἀπὸ ἐγκεφαλικὲς συσπάσεις καὶ ἄλλες σοβαρὲς ἀνωμαλίες.

Αὐτὰ ὅλα φαίνεται ὅτι προέρχονται ἀπὸ μυστηριώδεις αἰτίες ποὺ συμβαίνουν πρὶν ἀπὸ τὴν γένηση, κατ' αὐτὴν ἢ ἀμέσως μετά.

Ἑκατοντάδες ἰατρῶν καὶ ἄλλοι ἐπιστήμονες ἐργαζόμενοι σὲ διάφορα μέρη τῆς Ἀμερικῆς συμμετέχουν στὴ μελέτη αὐτή. Ὅλοι αὐτοὶ ἐξετάζουν χιλιάδες Ἀμερικανίδες μητέρες καὶ τὰ νεογνά τους.

Παρόμοιες μελέτες ἐγένοντο καὶ στὸ παρελθὸν ἀλλὰ σὲ διαφορετικὴ βάση.

Ὅταν διεπιστώνετο μιὰ ἀνωμαλία σὲ ἕνα παιδὶ τότε ἄρχιζε ἡ ἐξέτασις τῶν συνθηκῶν κυοφορίας, γεννήσεως καὶ τῆς νηπιακῆς περιόδου. Ἀλλὰ ἡ ἀνακάλυψις τῶν ἀνωμαλιῶν ἀπὸ βλάβες στὸν ἐγκέφαλο ἢ στὸ νευρικὸ σύστημα δὲν ἐμφανίζονται παρὰ ἔπειτα ἀπὸ μῆνες ἢ ἀκόμη καὶ χρόνια μετὰ τὴν γέννηση. Τότε ὅμως εἶναι δύσκολο καὶ συχνὰ ἀκατόρθωτο νὰ συγκεντρωθοῦν σχετικὲς πληροφορίες.

Ὁ νέος ὅμως τρόπος μελέτης ἐφαρμόζεται πρὶν γεννηθῇ τὸ παιδὶ τότε ποὺ κανεὶς δέν γνωρίζει ἐὰν θὰ εἶναι φυσιολογικὸ ἢ ἀνώμαλο.

Ὅλοι οἱ ἐρευνηταὶ μολονότι ἀπέχουν ὁ ἕνας ἀπὸ τὸν ἄλλο μίλια πολλὰ ἐφαρμόζουν ἀκριβῶς τὸν ἴδιο τύπο δοκιμῶν καὶ ἀνακοινώνουν τὰ πορίσματά τους μὲ τὸν αὐτὸ τύπο ἐρωτηματολογίου διὰ νὰ εἶναι δυνατὸ νὰ γίνουν ταυτόχρονες συγκρίσεις.

Ἡ ἰδέα τοῦ προγράμματος ξεκίνησε τὸ 1957 στὸ Ἐθνικὸ Ἵδρυμα Νευρολογικῶν Παθήσεων καὶ Τυφλώσεων πλησίον τῆς Οὐάσιγκτων. Τὰ πρῶτα δύο χρόνια κατηναλώθησαν στὴν ὅλη προπαρασκευὴ τοῦ προγράμματος.

Τώρα ἡ πρακτικὴ ἐφαρμογὴ γίνεται σὲ 24 νοσοκομεῖα 10 διαφορετικῶν Πολιτειῶν. Οἱ ἐκεῖ ἰατροὶ ἐπιλέγουν γυναῖκες ποὺ εὑρίσκονται στὰ πρῶτα στάδια τῆς κυοφορίας καὶ τὶς ρωτοῦν ἐὰν δέχωνται νὰ συμμετέχουν σὲ τὸ πρᾶγμα. Ἐὰν ἡ ἀπάντησις εἶναι καταφατικὴ τότε ἀρχίζει ἡ ἐξέτασις, καὶ κάθε γεγονὸς ποὺ πιθανὸν νὰ ἔχῃ σημασία διερευνᾶται. Ἡ προσωπικὴ ἱστορία, ἡ οἰκογενειακή, οἱ ψυχικὲς τάσεις, οἱ συνθῆκες τοῦ περιβάλλοντος, κοινωνικὲς καὶ οἰκονομικές καὶ ἑκατοντάδες ἄλλες ἐρωτήσεις συγκεντρώνονται καὶ ἀρχίζει ἡ παρακολούθησις.

Κατὰ τὸν τοκετὸν ὅλες οἱ σημαντικὲς παρατηρήσεις καταγράφονται ὅπως ἐπίσης καὶ παρόμοιες παρατηρήσεις ἀπὸ τὴν στιγμὴ ποὺ τὸ νεογέννητο βλέπει τὸ φῶς τῆς ἡμέρας καὶ καθ' ὅλη τὴν παραμονή του στὸ νοσοκομεῖο.

Ἐπακολουθεῖ καὶ ἄλλη ἐξέτασις τουλάχιστον μιὰ φορὰ στοὺς ἓξ μῆνες.

Ὅλες οἱ πληροφορίες στέλλονται στὸ Ἵδρυμα ὅπου μηχανικοὶ ὑπολογισταὶ τὶς ἔχουν ἕτοιμες πρὸς ἀνάλυση.

Τὸ 1959, τὸν Ἰανουάριο, ἐξητάσθη ἡ πρώτη μητέρα. Ἔκτοτε 30.000 μητέρες ἐπηκολούθησαν καὶ ὑπολογίζεται ὁ ἀριθμὸς νὰ εἶναι τὸ 1965, 50.000.

Σήμερα τὰ παιδιὰ αὐτὰ εἶναι ἕως 4 ἐτῶν ἀλλὰ παρακουλουθοῦνται —κατὰ ἑξάμηνο— ἕως ὅτου θὰ συμπληρώσουν τὸ πρῶτον σχολικὸ ἔτος —δηλαδὴ ἕως ὅτου γίνουν 7 ἐτῶν.

Ὅπως ἀνεμένετο ἀριθμὸς τοκετῶν κατέληξε σὲ ἀποβολές, ἀνωμαλίες, ἀκόμη καὶ σὲ γέννηση νεκρῶν παιδιῶν. Σὲ ὡρισμένα ἐπιζήσαντα παρουσιάσθησαν μὴ φυσιολογικὲς καταστάσεις. Ἡ ἔρευνα συνεχίζεται ποὺ πιθανὸν νὰ ἐπιβεβαιώσῃ θεωρίες νὰ ἀπορρίψῃ ἄλλες ἢ νὰ δημιουργήσῃ νέες.

Παράδειγμα. Ὑπάρχουν ἐνδείξεις ὅτι οἱ μολύνσεις ἀπὸ ἰοὺς στὶς μητέρες κατὰ τὴν κυοφορία, ὅπως ἡ Ἀσιατικὴ γρίππη ἢ ἡ ἐπιδημικὴ ἰλαρὰ ἐπιδροῦν στὸ παιδὶ ὅπως καὶ ἡ ἔλλειψις ὀξυγόνου ἢ ἀσθένειες τῆς μητέρας ὅπως διαβήτης κ.λ.π.

Ὅταν οἱ γυναῖκες καπνίζουν κατὰ τὴν κυοφορία εἶναι πιὸ ἐπιρρεπεῖς στὸ νὰ γεννήσουν πρόωρα πρᾶγμα ποὺ συχνὰ ὁδηγεῖ σὲ βλάβες τοῦ ἐγκεφάλου ἢ τοῦ νευρικοῦ συστήματος τοῦ παιδιοῦ.

Εἰδικοὶ 20 διαφορετικῶν εἰδικοτήτων, μαιευτῆρες, παιδίατροι, νευρολόγοι, ψυχίατροι, ἐπιδημιολόγοι, καρδιολόγοι, παθολόγοι κ.λ.π. κ.λ.π. ἔχουν ἀποδυθῆ στὸ ἔργον αὐτὸ καὶ καθὼς τοῦτο συνεχίζεται ρίπτεται νέον φῶς στὸ βασικώτερο καὶ δυσκολώτερο θέμα τῆς ἀνθρωπότητος, στὴν γέννηση τοῦ παιδιοῦ, καὶ ἡ λύσις τοῦ προβλήματος θὰ ὁδηγήσῃ στὴν γέννηση ζωντανοῦ παιδιοῦ ἀπηλλαγμένου φυσικοδιανοητικῶν ἀνωμαλιῶν.

Μέλλοντες γονεῖς καὶ παιδιὰ ποὺ πρόκειται νὰ γεννηθοῦν θὰ εἶναι οἱ κερδισμένοι ἀπὸ τὴν νέα γνώση γύρω ἀπὸ τὰ μυστήρια τῶν πρώτων κρισίμων μηνῶν τῆς ζωῆς τοῦ ἀνθρώπου.

ΠΡΑΓΜΑΤΙΚΗ ΑΠΟΛΑΥΣΙΣ
ΧΥΜΟΙ ΛΟΥΞ
Ἀπὸ Φυσικὸ Λεμόνι Καὶ Πορτοκάλι
ΣΥΝΔΥΑΖΟΥΝ
ΥΓΕΙΑ
ΓΕΥΣΙ
ΔΡΟΣΙΑ
ΖΗΤΕΙΤΕ ΕΠΙΜΟΝΩΣ ΤΟΥΣ
ΧΥΜΟΥΣ ΛΟΥΞ

ΕΠΩΦΕΛΗΘΗΤΕ
ΔΙΑ 15 ΗΜΕΡΕΣ
Μὲ τὸ παλαιόν σας ψυγεῖον πάγου ὡς προκαταβολὴν ἀποκτᾶτε ἠλεκτρικὸν ψυγεῖον ἀνωτέρας ποιότητος.
ΚΟΥΖΙΝΕΣ ΤΑΧΕΙΑΣ ΒΡΑΣΕΩΣ
ΤΙΓΑΝΙΖΟΥΝ ΔΥΟ κιλὰ πατάτες σὲ τρία λεπτά.
Ραπτομηχανὲς—Εἴδη πολιτισμοῦ
AGIP GAS
ΑΓ. ΑΝΔΡΕΟΥ 128, ΤΗΛ. 21—54

ΕΙΣ ΤΗΝ ΠΕΡΙΟΧΗΝ ΤΟΥ ΚΑΝΣΑΣ

ΑΙΜΑΤΗΡΑΙ ΣΥΓΚΡΟΥΣΕΙΣ ΑΣΤΥΝΟΜΙΚΩΝ ΚΑΙ ΦΙΛΑΘΛΩΝ

ΓΚΑΡΝΕΤ (Κάνσας). ΓΙΑ ΜΕΡΙΚΑ ποτήρια παγωμένης μπύρας, μιὰ ἀμερικανικὴ πόλις γνώρισε πρωτοφανῆ στὰ χρονικά της ἀναστάτωσι.

ΤΟ ΓΚΑΡΝΕΤ εἶναι μία μικρὴ καὶ πολὺ ἥσυχη ἐπαρχιακὴ πόλι στὸ ἀνατολικὸ Κάνσας πρὸ ὀλίγων ἡμερῶν ὅμως, οἱ 3.000 κάτοικοί του ἔμειναν ξάγρυπνοι. Πίσω ἀπὸ τὶς γρίλλιες τῶν παραθύρων τους παρακολουθοῦσαν αἱματηρὲς συγκρούσεις ἀστυνομικῶν καὶ διψασμένων διαδηλωτῶν.

ΧΙΛΙΑΔΕΣ φίλαθλοι εἶχαν συρρεύσει στὴ μικρὴ πόλι ἀπὸ τὸ Σάββατο γιὰ νὰ παρακολουθήσουν τοὺς ἀγῶνες αὐτοκινήτων τοῦ 5ου ἀμερικανικοῦ Γκρὰν Πρὶ τῆς Κυριακῆς, στὸ ὁποῖον λαμβάνουν μέρος πολλοὶ ἀπὸ τοὺς καλυτέρους Ἀμερικανοὺς ὁδηγούς.

ΚΑΤΑ ΔΙΑΤΑΓΗΝ τῆς ἀστυνομίας — προφανῶς γιὰ λόγους προληπτικοὺς— ἔκλεισαν ὅλες οἱ μπυραρίες τῆς πόλεως.

ΑΥΤΟ ΗΤΑΝ ἀρκετὸ γιὰ νὰ ἐξοργίσῃ τοὺς φιλάθλους ποὺ ἄρχισαν νὰ προκαλοῦν ἐπεισόδια. Μετὰ τῆς πρῶτες φασαρίες συνελήφθησαν μερικοὶ νεαροί. Οἱ φίλαθλοι ὠργάνωσαν τότε μία ὀγκώδη διαδήλωσι, στὴν ὁποίαν ἔλαβαν μέρος περὶ τὰ 1.500 ἄτομα καὶ «ἐβάδισαν» πρὸς τὴν φυλακὴ γιὰ νὰ ἀπελευθερώσουν τοὺς συλληφθέντας. Ἄλλα 1.500 περίπου ἄτομα μὲ φωνὲς ἐνεθάρρυναν τοὺς «ὠργισμένους».

Η ΑΣΤΥΝΟΜΙΑ ἀντέδρασε. Οἱ διαδηλωταὶ ἄρχισαν νὰ ρίχνουν βροχὴ ἐπάνω στοὺς ἀστυνομικοὺς μπουκάλια μπύρας —ἄδεια— πέτρες, τοῦβλα καὶ ὅ,τι πρόχειρο ὑπῆρχε.

ΑΣΤΥΝΟΜΙΚΟΙ καὶ ἄνδρες τῆς πολιτοφυλακῆς ἀναγκάσθηκαν νὰ καταφύγουν στὰ δακρυογόνα καὶ μπροστὰ στὴν ἐπιμονὴ τῶν διαδηλωτῶν ἐζήτησαν ἐνισχύσεις ἀπὸ τὰς γύρω πόλεις. Περιπολικὰ καὶ σκύλοι κατέφθασαν μετὰ ἀπὸ λίγο.

Η ΤΑΞΙΣ ἀποκατεστάθη μόνο στὶς 2 τὸ πρωΐ. Ἑκατὸ περίπου ἐλαφρῶς τραυματισμένοι καὶ ἕνας ἀστυνομικὸς—ἀπὸ καρδιακὴ προσβολή! Αὐτὸς εἶναι ὁ ἀπολογισμὸς τῶν συγκρούσεων.

Ι. Χ. ΑΝΕΤΡΑΠΗ ΚΑΙ ΑΝΕΦΛΕΓΗ

ΑΘΗΝΑΙ. Παρανάλωμα πυρὸς ἔγινε πρὸ ἡμερῶν τὸ 76.712 Ι. Χ. αὐτοκίνητον, μετὰ τὴν ἀνατροπὴν του λόγῳ ἰλιγγιώδους ταχύτητος εἰς τὸ 33ον χιλμ. τῆς ὁδοῦ Βουλιαγμένης — Σουνίου. Τὸ αὐτοκίνητον ὡδήγει ὁ 19ετὴς Ἀθαν. Πολιτάκης. Ἐτραυματίσθησαν ἐλαφρῶς αἱ ἀδελφαί Ἰωάννα καὶ Ἀγγελικὴ Προχώρη, αἱ ὁποῖαι μετὰ τὴν παροχὴν τῶν πρώτων βοηθειῶν εἰς τὸ νοσοκομεῖον Βούλας μετέβησαν εἰς τὰς οἰκίας των.

ΕΝΑ ΙΔΡΥΜΑ ΜΕ ΠΛΟΥΣΙΑΝ ΔΡΑΣΙΝ

ΤΟ ΠΑΡΑΡΤΗΜΑ ΤΟΥ ΕΛΛ. ΕΡΥΘΡΟΥ ΣΤΑΥΡΟΥ

Τοῦ κ. ΠΑΝ. ΠΑΠΑΓΙΑΝΝΗ

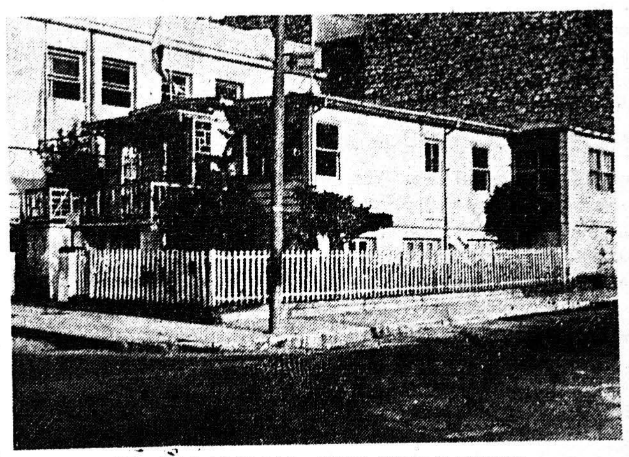

ΤΟ ΠΑΡΑΡΤΗΜΑ ΤΟΥ ΕΕΣ ΠΑΤΡΩΝ

Τομεγαλύτερον φιλανθρωπικὸν ἵδρυμα τοῦ κόσμου ὁ Ἐρυθρὸς Σταυρός, πεδίον τῆς δράσεώς του κατέστησε ὅλο τὸν κόσμον καὶ ἐπέδειξε καὶ εἰς τὴν Ἑλλάδα δρᾶσιν ἀξιόλογον. Τὸ 1935 ἱδρύεται στὴν πόλι μας. Τὸ παράρτημα τοῦ Ἑλληνικοῦ Ἐρυθροῦ Σταυροῦ μὲ πρόεδρον τὸν Γ. Τοπάλη. Ἀπὸ τὸ 1935 μέχρι τὸ 1940 ἡ δρᾶσις τοῦ παραρτήματος ἦταν περιωρισμένη. Ὅταν ἡ Πατρίδα μας τὸν Ἀπρίλιον τοῦ 1941 ἄρχισε ν' ἀνεβαίνη τὸ δρόμο τοῦ Γολγοθᾶ τῆς σκλαβιᾶς τὸ παράρτημα τῶν Πατρῶν τοῦ Ε.Ε.Σ. μὲ τὴν συμπαράστασην τοῦ Διεθνοῦς Ἐρυθροῦ Σταυροῦ ἔλαβε τὸ [illegible] ὑπὸ τὴ Προεδρίαν τοῦ Παραρτήματος ἀπὸ τὸν κ. Ν. Νικολάου καὶ ἐν συνεργασίᾳ μὲ τὸν ἀντιπρόσωπον τοῦ Δ.Ε.Σ. κ. Χὰνς Ἐρεντρῶλε.

Σ' αὐτὴν τὴν τραγικὴν ἔκτασιν τῆς καταστάσεως, ὁ Ε.Ε.Σ. μαζὶ μὲ τὸν Δ.Ε.Σ. δὲν ἔμειναν ἀπαθὴς θεατής, ἔκαναν τὸ πᾶν γιὰ νὰ ἀνακουφίσουν τὴν δυστυχία τους, τὸ δρᾶμα τῆς πείνας.

Μετὰ τὴν ἀπελευθέρωσιν καὶ κατόπιν ὑποδείξεως τοῦ Προέδρου κ. Ν. Νικολάου παραχωρεῖται ἐκ μέρους τοῦ κράτους, ἕνα δωμάτιο εἰς τὴν πρώην Ἰταλικὴν σχολὴν Καλογραιῶν. Καλεῖ τούς συνεργάτας του ὁ κ. Ν. Νικολάου καὶ ἀρχίζουν οἱ διανομαὶ ρούχων, καὶ τροφίμων εἰς τὸν πληθυσμὸ τῆς πόλεως. Δημιουργεῖ τὸ παράρτημα τὶς πρῶτες μεταπολεμικές κατασκηνώσεις γιὰ τὰ ἄπορα παιδάκια διότι ὁ κρατικὸς μηχανισμὸς εὑρίσκετο σέ ὑποτυπώδη κατάστασιν. Ἀμέσως τὸ 1946 ὁ Ε.Ε.Σ. μέσῳ τοῦ παραρτήματός του ἀναλαμβάνει τὴν λειτουργίαν τοῦ ἐρειπωμένου κτιρίου τοῦ «Καραμανδανείου».

Οἱ ἐκθέσεις τοῦ παραρτήματος πρὸς τὸν Ε.Ε.Σ. καὶ εἰς τὸνΠρόεδρον κ. Κ. Γεωργακόπουλον, εἰς τὸν ὁποῖον περιγράφει τὴν ἀθλίαν κατάστασιν τῶν ἱδρυμάτων τῆς πόλεως ἐστέφθησαν ὑπὸ ἐπιτυχίας.

Ἀμέσως ἐπεσκέφθησαν τὴν πόλιν μας ξένες ἀποστολές Ἐρυθρῶν Σταυρῶν καὶ ἤρχισαν ἐπισταμένην ἐπιθεώρησιν ὅλων τῶν ἱδρυμάτων. Διεπιστώθη ἀνάγκη ἀμέσου βοηθείας. Ὁ Σουηδικός, ὁ Ἀμερικανικὸς καὶ ὁ Καναδικὸς Ἐρυθρὸς Σταυρὸς ἔπραξαν πᾶν τὸ δυνατὸν νὰ θεραπεύσουν τὴν κατάστασιν αὐτήν, παραχωροῦντες δωρεὰν διάφορα ἀναγκαῖα φαρμακευτικὰ εἴδη καὶ χειρουργικὰ ἐργαλεῖα καὶ ἱματισμὸ πρὸς ὅλα τὰ ἱδρύματα.

Τὸ 1948 ἐκπληρώνεται τὸ ὄνειρο τοῦ κ. Ν. Νικολάου. Τὸ παράρτημα τῶν Πατρῶν τοῦ Ε.Ε.Σ. ἀποκτᾶ ἰδιόκτητο κτίριο, δωρεὰ τοῦ Καναδικοῦ Ἐρυθροῦ Σταυροῦ, ἐπὶ τῶν ὁδῶν Καρόλου καὶ Ἁγ. Ἀνδρέου. Τὸ 1950 ἀπὸ ἕνα μικρὸ ἀποθεματικὸ κεφάλαιο τὸ ὁποῖον εἶχε δημιουργήσει ὁ Πρόεδρος κ. Ν. Νικολάου καὶ μέ τοπικούς ἐράνους καὶ δωρεὰς καὶ τὴν βοήθεια τοῦ Ε.Ε.Σ. δημιουργεῖται ὁ Σταθμὸς Α΄ Βοηθειῶν. Τὸ κτίριο εἶναι διώροφον. Εἰς τὸν πρῶτον ὄροφον στεγάζονται τὰ ἐξωτερικὰ ἰατρεία, τὰ ὁποῖα ἐργάζονται ὅλας τὰς ἡμέρας τῆς ἑβδομάδος πλὴν τῆς Κυριακῆς, Σταθμὸς Α΄ Βοηθειῶν καθ' ὅλον τὸ εἰκοστετράωρο καὶ ὑπηρεσία αἱμοδοσίας.

Τὸ Παράρτημα τῶν Πατρῶν τοῦ Ε.Ε.Σ. ἐκ τῶν πρώτων ἔλαβε μέρος, εἰς τὰ Μαρτυρικὰ νησιὰ τοῦ Ἰουνίου τὸ 1953 εἰς τὴν περίθαλψιν τῶν σεισμοπαθῶν.

Ἀπὸ τοῦ 1955 ἀφ' ὅτου ἀνέλαβε διευθυντὴς ὁ κ. Χ. Λουκᾶς ἄνθρωπος προικισμένος μέ πλεῖστα προσόντα, ἐπεξετάθη ἡ δρᾶσις τοῦ παραρτήματος καὶ ἐκτὸς τῆς πόλεως τῶν Πατρῶν ἐμπνέον ἤδη εἰς τούς συμπολίτας πραγματικὴν ἀγάπην καὶ εὐγνωμοσύνην.

ΠΑΝ ΠΑΠΑΓΙΑΝΝΗΣ

ΑΙ ΗΝΩΜΕΝΑΙ Πολιτεῖαι καὶ τὸ Ἰσραὴλ ὑπέγραψαν συμφωνίαν διὰ τὴν ἀγορὰν ἐκ μέρους τοῦ τελευταίου ἀντιαεροπορικῶν πυραύλων τύπου «Χόουκ» ἀπὸ τὰς Ἡνωμένας Πολιτείας ἀξίας περίπου 25 ἑκατομμυρίων δολλαρίων.

ΚΑΘΑΡΙΣΤΗΡΙΑ
ΣΙΔΗΡΩΤΗΡΙΑ
ΒΑΦΕΙΑ
Ἀθαράμιλλον
ΕΝ ΠΑΤΡΑΙΣ

ΗΛΕΚΤΡΙΚΑ ΠΛΥΝΤΗΡΙΑ "ENGLISH ELECTRIC,,
ΣΚΟΥΠΕΣ - ΠΑΡΚΕΤΕΖΕΣ "HOOER,,
ΕΚΘΕΣΙΣ "ΠΙΤΣΟΣ,,
ΜΑΙΖΩΝΟΣ 94 ΤΗΛ. 33-77

ΣΗΜΑ Z ΚΑΤΑΤΕΘΕΝ
Ἁγνὰ ὑλικὰ
φυσικοὶ φρέσκοι χυμοὶ
Τὰ κύρια γνωρίσματα τῶν προϊόντων ΖΗΤΑ
Ζητήσατε ἐπιμόνως τὴν φιάλην ΖΗΤΑ μὲ τὴν ἀνάγλυφον ἐτικέτταν.
ΤΗΛΕΦΩΝΟΝ ΕΡΓΟΣΤΑΣΙΟΥ 38-73

Z
ΧΥΜΟΙ
ΡΟΔΟΥ

1.200 ΔΡΧ
PHILIPS

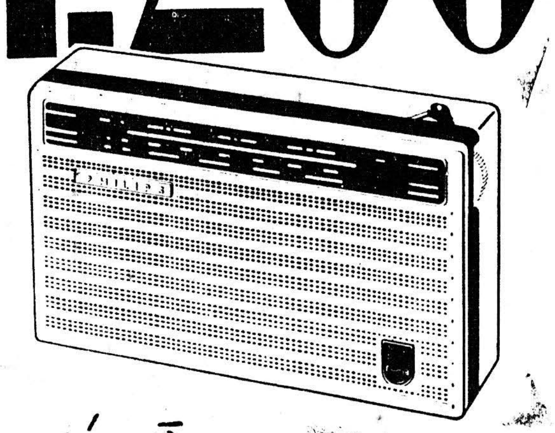

καὶ εἶναι
L 1 × 15 T
ΦΙΛΙΠΣ
● Ὀκτὼ Τρανζίστορς ● Μεσαῖα καὶ 2 κλίμακες βραχέων κυμάτων ● Θέσις δι' ἀκουστικὰ ● Τηλεσκοπικὴ πτυσσομένη κεραία δι' ὅλα τὰ μήκη κύματος ● Ἔπιπλον ἐκ βακελίτου εἰς τρεῖς χρωματισμοὺς ● Παραδίδεται μετὰ δερματίνης θήκης πολυτελείας ● Λειτουργεῖ μὲ 4 μικρὲς στήλες του 1,5 V.
Ἐπωφεληθῆτε καὶ σεῖς ἀπὸ τὴν καταπληκτικὴ προσφορὰ τῆς ΦΙΛΙΠΣ γιὰ τὶς διακοπές σας.
ΓΕΝΙΚΟΙ ΑΝΤΙΠΡΟΣΩΠΟΙ
Α)ΦΟΙ ΠΑΠΑΧΡΙΣΤΟΠΟΥΛΟΙ
ΔΙΑΡΚΗΣ ΕΚΘΕΣΙΣ:
ΡΗΓΑ ΦΕΡΡΑΙΟΥ 95 ΤΗΛ. 25-00

ΜΑΓΙΚΟΝ
ΤΑ ΤΕΛΕΙΑ ΗΛΕΚΤΡΟΧΗΜΙΚΑ ΣΤΕΓΝΟΚΑΘΑΡΙΣΤΗΡΙΑ ΠΟΥ ΜΕ ΤΗΝ ΠΟΛΥΕΤΗ ΠΕΙΡΑ ΤΟΥΣ ΚΑΙ ΤΗΝ ΜΑΓΕΙΑ ΤΗΣ ΤΕΧΝΗΣ ΤΟΥΣ ΚΑΝΟΥΝ ΤΑ ΡΟΥΧΑ ΣΑΣ ΟΛΟΚΑΙΝΟΥΡΓΙΑ ΜΕ ΕΝΑ ΤΗΛΕΦΩΝΗΜΑ ΣΑΣ ΕΙΣ ΤΟ —
21-18 & 36-11
ΤΟ ΚΟΣΤΟΥΜΙ ΣΑΣ — ΤΟ ΠΑΛΤΟ ΣΑΣ— Η ΚΑΠΑΡΝΤΙΝΑ ΣΑΣ — ΤΟ ΥΠΟΚΑΜΙΣΟ ΣΑΣ — ΤΟ ΦΟΡΕΜΑ ΣΑΣ— ΤΑ ΣΥΝΔΟΝΙΑ ΣΑΣ— ΟΙ ΚΟΥΒΕΡΤΕΣ ΣΑΣ— ΤΑ ΧΑΛΙΑ ΣΑΣ—ΠΑΡΑΛΑΜΒΑΝΟΝΤΑΙ ΚΑΙ ΕΠΙΣΤΡΕΦΟΝΤΑΙ
ΜΕ ΕΝΤΕΛΩΣ ΝΕΑΝ ΕΜΦΑΝΙΣΙΝ

ΕΙΣ ΤΗΝ ΥΠΕΡΠΟΛΥΚΑΤΟΙΚΙΑΝ ΤΩΝ ΠΑΤΡΩΝ
(ΚΑΤΑΣΤΗΜΑΤΑ - ΓΡΑΦΕΙΑ - ΞΕΝΟΔΟΧΕΙΟΝ)
ΓΩΝΙΑ ΑΓΙΟΥ ΝΙΚΟΛΑΟΥ - ΡΗΓΑ ΦΕΡΡΑΙΟΥ
ΠΟΥ ΘΑ ΣΥΓΚΕΝΤΡΩΣΗ ΤΟΝ ΕΜΠΟΡΙΚΟΝ ΠΑΛΜΟΝ ΚΑΙ ΟΙΚΟΝΟΜΙ ΚΟΝ ΣΦΥΓΜΟΝ ΤΗΣ ΠΟΛΕΩΣ
ΠΩΛΟΥΝΤΑΙ
ΚΑΤΑΣΤΗΜΑΤΑ Μετὰ ὑπογείου καὶ παταριοῦ, σύγχρονα ἀρίστης κατασκευῆς.
1. ΕΠΙ ΠΡΟΣΟΨΕΩΣ ΑΓΙΟΥ ΝΙΚΟΛΑΟΥ
2. ΕΠΙ ΠΡΟΣΟΨΕΩΣ ΡΗΓΑ ΦΕΡΡΑΙΟΥ
3. ΓΩΝΙΑΙΑ
4. ΕΝΤΟΣ ΤΗΣ ΣΤΟΑΣ
ΓΡΑΦΕΙΑ - ΕΠΑΓΓΕΛΜΑΤΙΚΗ ΣΤΕΓΗ (Ναυτικά, Ταξιδιωτικά, Ἐπιστημονικά, Ἀντιπροσωπεῖαι κλπ)
ΠΛΗΡΟΦΟΡΙΑΙ: ΑΓΙΟΥ ΝΙΚΟΛΑΟΥ - ΡΗΓΑ ΦΕΡΡΑΙΟΥ
(Ἄνωθι «Γωνίας Βιβλίου» —Τηλ. 27—78