R 8

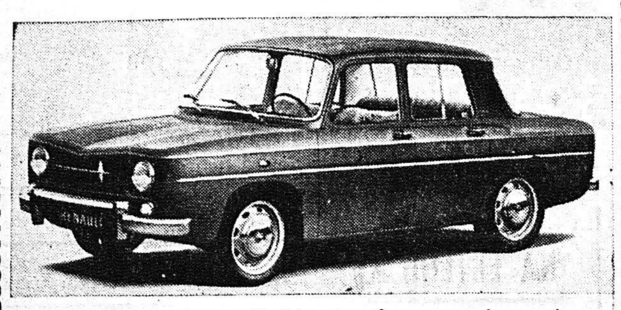

Τὸ Θαῦμα τῆς Γαλλικῆς διομηχανίας αὐτοκινήτων PENAULT. Πολυτελέστατο, ἄνετο, κομψό, οἰκονομικό.

Μὲ δισκόφρενα καὶ στοὺς 4 τροχοὺς 7 φορολ. ἵπποι. Λάδια, γράσσο κάθε 5.000 χιλιόμ. καὶ εἰσφορὰ 15.000.

ΝΙΚΟΣ Μ. ΤΣΑΤΗΡΗΣ

Ἀγ. Νικολάου 17 — τηλ. 34—96 Πάτραι

ΥΠΟΜΝΗΜΑ
ΚΑΤΟΙΚΩΝ Μ. ΑΓΥΙΑΣ-ΣΤΑΔΙΟΥ ΔΙΑ ΤΟ ΣΧΕΔΙΟΝ ΠΟΛΕΩΣ

Ὑπὸ τῶν κατοίκων τῆς περιφερείας Μέσης Ἀγυιᾶς, περιοχῆς Σταδίου Παναχαϊκῆς, ἀπεστάλη πρὸς τὸν ΔῆμονΠατρέων τὸ κάτωθι ὑπόμνημα.

Ἐνῶ αἱ σχετικαὶ Μελέταικαὶ Διαδικασίαι διὰ τὴν ὑπαγωγὴν εἰς τὸ ἐγκεκριμένον σχέδιοντῆς Πόλεως τῆς περιφερείας μας, ἥτις ἐφάπτεται τοῦ ἤδη ἐγκεκριμένου σχεδίου τῆς πόλεως, ἐπερατώθησαν πρὸ πολλοῦ, παραμένει παρὰ ταῦτα ἐν ἐκκρεμότητι τὸ θέμα τῆς ἐκδόσεως τοῦ σχετικοῦ διατάγματος, ἄνευ ἀποχρῶντος λόγου, διὰ τὴν περιφέρειάν μας..

Ἡ τοιαύτη παρέλκυσις καὶ ἀοριστία ἔχει ἀποτελματώσει πᾶσαν δυνατότητα διαθέσεως ἐκ μέρους ἡμῶν τῶν ἐνδιαφερομένων μικροιδιοκτητῶν, τῶνίδιοκτησιῶν μας, εἴτε ὡς οἰκοπέδων, εἴτε ὡς ἀγροτεμαχίων ἐφ' ὅσον δημιουργοῦνται ἀμφιβολί αι διὰ τὴν τελικὴν διαμόρφωσιν τὸ πλάτος τῶν ὁδῶν κ.λ.π.. μέχρις τῆς δημοσιεύσεως τοῦ Διατάγματος..

Ἐπειδὴ μεταξὺ ἡμῶν τῶν ὑπογραφόντων ὑπάρχουσιν περιπτώσεις ἐπιτακτικῆς ἀνάγκης ἐκποιήσεων διὰ λόγους πληρωμῆς χρεῶν, προικοδοτήσεως, ἀνατροφῆς καὶ ἐκπαιδεύσεωςτῶν τέκνων μας, δι' ἐνίους δὲ ἐξ' ἡμῶν ἰατρικῆς καὶ νοσοκομειακῆς περιθάλψεως, ὑποβάλομεν τὸ παρὸν ὑπόμνημά μαςμὲ τὸ δίκαιον αἴτημά μας ὅπως δοθῆ τέρμα εἰς τὴν ἐν λόγῳ ἀοριστίαν καὶ ἀποτελμάτωσιν καὶ προωθηθῆ ταχέως ἡ ὑπογραφὴ τοῦ σχετικοῦ Διατάγματος, ἡ καθυστέρησις τῆς ἀπογραφῆς τοῦ ὁποίου οὐδένα ὠφελεῖ ἀλλὰ ἀντιθέτως δημιουργεῖ δυσχερείας προβλήματα καὶ ἀδιέξοδα διὰ πολλούς. Ἄλλως νὰ χαρακτηρισθῆ ὁλόκληρος ἡ περιφέρειά μας ἡ ἐντεῦθεν τοῦ Σταδίου Παναχαϊκῆς, ὡς συνοικισμὸς ἐν συνεχείᾳ τοῦ χαρακτηρισθέντος νῦν συνοικισμοῦ τῶν Ἀστυνομικῶν, ὡς προϋπάρξας 1923,ὥστε διὰ τῆς διαδικασίας ταύτης νὰ ἐξαλειφθῆ πᾶσα ἐκ τῆς ἐκκρεμότητος τοῦ σχεδίου χρονίζουσα ἀνωμαλία.

Μετὰ τιμῆς

Οἱ ὑποβάλλοντες τὸ ὑπόμνημα Α. Ποντικάκης, Χ. Γκόσιεδιτς, Σ. Κορωναίου, Ν. Δακάκη, Ε. Ρήγα, Χ. Κοντόγεωργας, Γ. Κοντόγεωργας, Π. Τσεκούρας, Ι. Κονταξῆς κ.ἄ.

ΠΟΙΟΤΗΣ - ΥΓΕΙΑ
ΚΟΤΟΠΟΥΛΑ
ΣΟΥΣΑΝΗ
ΠΑΝΤΑΝΑΣΣΗΣ 53
ΕΣΦΑΓΜΕΝΑ ΚΑΙ ΖΩΝΤΑΝΑ
ΑΥΓΑ ΤΗΣ ΗΜΕΡΑΣ ΜΕ ΕΓΓΥΗΣΙΝ
ΑΠΟ ΤΗΝ ΠΑΡΑΓΩΓΗ ΑΠ' ΕΥΘΕΙΑΣ ΣΤΗΝ ΚΑΤΑΝΑΛΩΣΗ
Τηλεφωνήσατε στό 52-07
Θὰ ἐξυπηρετηθῆτε ἀμέσως

ΑΠΟΚΟΠΕΙΣΑ ΧΕΙΡ ΣΥΝΕΚΟΛΛΗΘΗ ΜΕ ΑΠΟΛΥΤΟΝ ΕΠΙΤΥΧΙΑΝ

ΟΙ ΙΑΤΡΟΙ τοῦ ὑπ' ἀριθμ. 6 νοσοκομείου τῆς Σαγκάης κατώρθωσαν νά συγκολλήσουν μέ ἀπόλυτον ἐπιτυχίαν τήν ἀποκοπεῖσαν χεῖρα ἑνός ἐργάτου μηχανουργείου, ἀναγγέλει τό πρακτορεῖον Νέα Κίνα.

ΣΗΜΕΡΑ ὁ ἐργάτης δύναται νάγ ράφη , νά κρατῆ ποτήριον καί νά σηκώνη βάρος τεσσάρων κιλῶν. Ἡ κυκλοφορία τοῦ αἵματος εἰς τήν χεῖρα γίνεται κατά τρόπον ἱκανοποιητικόν καί τά νεῦρα καί οἱ τένοντες ἀναπτύσσονται ὁμαλῶς.

Ο ΕΡΓΑΤΗΣ Τσούν Πό ἀπέκοψε τελείως τήν χεῖρα του εἰς ἕνα μηχάνημα δυόμισυ ἑκατοστά ὑπέρ τόν καρπόν, τήν 2αν τοῦ παρελθόντος Ἰανουαρίου. Μετεφέρθη ἀμέσως εἰς τό νοσοκομεῖον, ὅπου οἱ ἰατροί ἀπεφάσισαν νά ἐπιχειρήσουν τήν «συγκόλλησιν»: Ἐνήργησαν ὡς ἑξῆς:

ΑΠΕΞΕΣΑΝ καλά τά σημεῖα τῆς τομῆς τῆς χειρός καί τοῦ βραχίονος καί ἀπέκοψαν τα ἄκρα των κατά μισό ἑκατοστόν περίπου.

ΕΣΤΕΡΕΩΣΑΝ τά ὀστᾶ τοῦ βραχίονος μέ πλατίνην καί βίδας καί, ἐν συνεχεία συνέδεσαν τούς τένοντας μέ ραφήν .

ΠΛΑΣΤΙΚΟΙ σωλῆνες, ἐσωτερικῆς διαμέτρου μισοῦ ἑκατοστοῦ, συνέδεσαν τάς τέσσερας ἀρτηρίας καί φλέβας, ἀποκαταστήσαντες αὐτοστιγμεί τήν κυκλοφορίαν τοῦ αἵματος

ΣΥΝΕΡΡΑΨΑΝ τά νεῦρα καί τούς κυριωτέρους τένοντας μέ λεπτήν μεταξωτήν κλωστήν καθὼς καί τούς μυῶνας καί τό δέρμα. Τέλος, ἔθεσαν εἰς γύψινον νάρθηκα τήν χεῖρα καί τόν βραχίονα.

ΕΙΝΑΙ Η ΠΡΩΤΗ ἐπιτυχής συγκόλλησις ἀποκεκομμένου μέλους, πού ἔχει γίνει εἰς τήν Λαϊκήν Κίναν . Ἡ ἐπέμβασις ἐγένετο πρό ἑπταμήνου,

ΟΛΟΙ ΚΑΙ ΟΛΕΣ
ΣΤΟ ΘΕΡΙΝΟ ΞΕΠΟΥΛΗΜΑ
ΤΟΥ ΤΣΑΒΑΛΑ

ΜΙΚΡΑ ΝΕΑ

Ζωηράν κίνησιν θαλαμηγῶν παρουσίασε ὁ λιμήν τήν παρελθοῦσαν ἑβδομάδα.

—Εἰδικότερον μάλιστα τήν παρελθοῦσαν Πέμπτην εἶχον ἀρράξη, διά πρῶτην φοράν ἐννέα θαλαμηγοί, αἱ ὁποῖαι συνηγωνίζοντο εἰς πολυτέλειαν καί ἀνέσεις ἡ μία τήν ἄλλην.

—Οἱ περισσότερες πάντως ἀνῆκον εἰς ξένους, οἱ ὁποῖοι ἐπεσκέφθηκαν καί τά ἀξιοθέατα τῆς πόλεως.

—Περίεργον ἀτύχημα συνέβη πρό ἡμερῶν ἐντός κρεοπωλείου

—Ἕνας ἐργάτης ἐπισκευάζων τήν ὀροφήν ἔχασε τήν ἰσορροπίαν του καὶ ἔπεφτε πρὸς τὸ δάπεδο.

—Ἀλλά δέν ἔφθασε μέχρι μέχρις ἐκεῖ, διότι τὸ ἕνα του χέρι καρφώθηκε στά τσιγκέλια καὶ ἔτσι ἔμεινε κυριολεκτικῶς κρεμασμένος.

—Εὐτυχῶς προσέτρεξαν ἀμέσως οἱ ὑπάλληλοι τοῦ κρεοπωλείου καί τόν ἀνεσήκωσαν ἐγκαίρως.

—Ζέστη φοβερή καί ἀνυπόφορη καθ' ὅλην τήν παρελθοῦσαν ἑβδομάδα.

—Παρ' ὅλο ὅτι τὸ πρωΐ τοῦ Σαββάτου ἔβρεξε.

—Μέ ἀποτέλεσμα χιλιάδες Πατρινῶν νά ξεχυθοῦν εἰς τίς ἀκροθαλασσές καί τίς ἐξοχές.

—Ἀξιοσημείωτον εἶναι ὅτι πολύς κόσμος τώρα μόλις ἐγκαθίσταται εἰς τά πλησίον ἢ καί μακράν τῆς πόλεως θέρετρα.

—Ἡ κίνηση ξένων εὑρίσκεται ἐπίσης εἰς τὴν αἰχμήν της.

—Εἶναι ἡ ἐποχὴ ἐξ ἄλλου κατὰ τὴν ὁποίαν δέν κινεῖται τόσοι ἐμπορικὸς κόσμος, ὅσον κυρίως ξένοι καί δή οἰκογενειακῶς.

Δι' ὅ καὶ τὰ ξενοδοχεῖα εἶναι κατάμεστα τίς περισσότερες ἡμέρες.

—Ἀπό τῆς παρελθούσης Τετάρτης ἤρχισεν ἡ λειτουργία τῆς πρώτης κατασκηνώσεως τοῦ μορφωτικοῦ Συλλόγου Κυριῶν, ὅπου ἀπεστάλησαν ἔργαζόμενα κορίτσια.

—Μετά δεκαήμερον θά ἐπακολουθήση δευτέρα ἀποστολή

Η ΑΘΛΗΤΙΚΗ ΚΙΝΗΣΙΣ

ΡΕΠΟΡΤΑΖ ΤΟΥ κ. ΠΑΝΤΕΛΗ ΓΚΙΚΑ

Τό Σάββατο εἰς τόν λιμενοβραχίονα Ἀγ. Νικολάου ἀρχίζουν τά «ΙΖ Μαραγκοπούλεια» διοργανούμενα ὑπό τοῦ ΝΟΠ εἰς μνήμην τοῦ διατελέσαντος ὡς προέδρου του καί μεγάλου ἐνισχυτοῦ του Βασ. Μαραγκοπούλου.

Τῶν ἀγώνων μετέχουν τά κολυμβητικά σωματεῖα τῆς Ἑλλάδος διά τῶν καλυτέρων κολυμβητῶν των τῶν κατηγοριῶν παίδων, ἐφήβων καί Κορασίδων. Προβλέπεται δέ μεγάλος συναγωνισμός εἰς ὅλα τά ἀγωνίσματα πού περιλαμβάνει τό πρόγραμμα μέ ἐπακόλουθον τήν κατάρριψιν Πανελληνίων ρεκόρ.

⁂

Ὁ ἀγών Μικτῆς ΕΠΟ — —Μικτῆς Βερολίνου ἀνεβλήθη δά τόν προσεχῆ Σεπτέμβριον.

⁂

Οἱ Διεθνεῖς ἀθλητικοί ἀγῶνες τοῦ ΣΙΣΜ θά διεξαχθοῦν εἰς Βρυξέλλας ἡ δέ καταρτισθεῖσα ἡ ἐθνική Ἑλλάδος στί δου Ἐνόπλων Δυνάμεων θά μεταβῆ εἰς Βρυξέλλας κατά τό χρονικόν διάστημα 23 — —25 Αὐγούστου.

Ὁ ΣΕΓΑΣ προεκήρυξε τούς ἀθλητικούς ἀγῶνας γυναικῶν «Γ' Λανίτεια» τὰ ὁποῖα θά τελεσθοῦντηνἑπομένην Τρίτην καί ὥραν 8.30 μ. μ. εἰς τό γυμναστήριον τοῦ ἀθλητικοῦ Ὁμίλου Φιλοθέης.

Τῶν ἀγώνων θά μετάσχη καί ἡ Παναχαϊκή αἱ ἀθλήτριαι τῆς ὁποίας προπονοῦνται ἐντατικῶς ὑπό τὴν ἐπίβλεψιν καί καθοδήγησιν τῆς γυμναστρίας δίδος Καμένου.

Εἰς τό Ἐλσίνκι συνεχίζονται σήμερον οἱ διεθνεῖς σκοπευτικοί ἀγῶνες τοῦ ΣΙΣΜ εἰς τούς ὁποίους μετέχουν καί οἱ σκοπευταί τῆς ἐθνικῆς ὁμάδος τῶν Ἐνόπλων Δυνάμεων Ἑλλάδος.

Οἱ ἐν λόγῳ ἀγῶνες, οἱ ὁποῖοι ἤρχισαν προχθὲς θὰ λήξουν τὴν Πέμπτην.

Ὁ πίναξ τῶν πρωταθλητριῶν Ἑλλάδος εἰς τὸ μπάσκετ 1928—1963:

1928 Ἡρακλῆς Θεσ)νίκης
1929 Δέν διεξήχθη
1930 Ἄρης Θεσ)νίκης
1931—34 Δέν διεξήχθη
1935 Πειραϊκὸς
1936 Νῆαρ—Ἧστ
1937 Πανεπιστήμιον Ἀθηνῶν
1938 Δέν διεξήχθη
1939 Πανελλήνιος
1940 Πανελλήνιος
1940—45 Δέν διεξήχθη
1946 Παναθηναϊκὸς
1947: Παναθηναϊκὸς
1948 Δέν διεξήχθη
1949 Ὀλυμπιακὸς Πειραιῶς
1950 Παναθηναϊκὸς
1951 Παναθηναϊκὸς
1952 Δέν διεξήχθη
1953 Πανελλήνιος
1954 Παναθηναϊκὸς
1955 Πανελλήνιος
1956 Δέν διεξήχθη
1957 Πανελλήνιος
1958 ΑΕΚ
1959 ΠΑΟΚ
1960 Ὀλυμπιακὸς
1961 Παναθηναϊκὸς
1962 Παναθηναϊκὸς
1963 ΑΕΚ

Ὁ Ἀμερικανὸς Πέννερ κατέρριψε τὴν παρελθοῦσαν ἑβδομάδα τὸ παγκόσμιον ρεκὸρ τοῦ ἅλματος ἐπὶ κοντῷ ὑπερπηδήσας 5 μ. 13, τὸ ὁποῖον κατεῖχε ὁ ἴδιος μὲ 5 μ. 10.

Τὸ ρεκὸρ τοῦ ἅλματος ἐπὶ κοντῷ ποὺ διὰ πρώτην φορὰν ἀνεγνωρίσθη ἐπισήμως ὑπὸ τῆς Διεθνοῦς Ὁμοσπονδίας ἐπετεύχθη ὑπὸ τοῦ Ἀμερικανοῦ Ράϊτ 4 μ. 02 τὸ 1912

ΕΙΣΗΓΑΓΟΝ ἀτελῶς ποτάσαν δύο ψευδοβιομήχανοι. Τὸ ἐργοστάσιον ὅμως ἀπορυπαντικῶν «Βιοχήμ» ποὺ δῆθεν εἶχον οὐδέποτε ἐλειτούργησε. Τὴν ποτάσα τὴν ἐπώλησαν εἰς Ἀθήνας καὶ Πειραιᾶ.

ΜΑΧΑΙΡΟΠΗΡΟΥΝΑ
ΠΙΑΤΕΛΛΕΣ
ΣΕΡΒΙΡΙΣΜΑΤΟΣ
ΠΟΛΥΤΕΛΕΙΑΣ - ΑΝΟΞΥΔΩΤΑ
ΠΑΡΑΓΩΓΗΣ ΕΡΓΟΣΤΑΣΙΟΥ
"ΠΙΤΣΟΣ"
Α. ΑΘΑΝΑΣΟΠΟΥΛΟΣ - Α. ΙΓΓΛΕΣΗΣ
ΜΑΙΖΩΝΟΣ 94 - ΤΗΛ. 33 - 77 - ΠΑΤΡΑΙ

Πρόσκλησις
πρὸς τοὺς αὐτοκινητιστὰς

ΤΗΝ ΤΕΤΑΡΤΗΝ
14 ΑΥΓΟΥΣΤΟΥ
ΩΡΑ 7 Μ. Μ.
Εἰδικὸν συνεργεῖον τῆς SHELL
φθάνει εἰς τὴν πόλιν μας διὰ νὰ ἐπιδείξη τὸ πείραμα
HOT PISTON
ΕΙΣ ΤΟ
ΠΡΑΤΗΡΙΟΝ SHELL
ΤΣΙΤΣΙΛΙΑΝΗ - ΘΕΟΔΩΡΟΠΟΥΛΟΥ
ΟΔΟΣ ΚΑΡΟΛΟΥ 16
ΤΗΛ. 50-69

παρακαλοῦμεν ὅπως παρευρεθῆτε

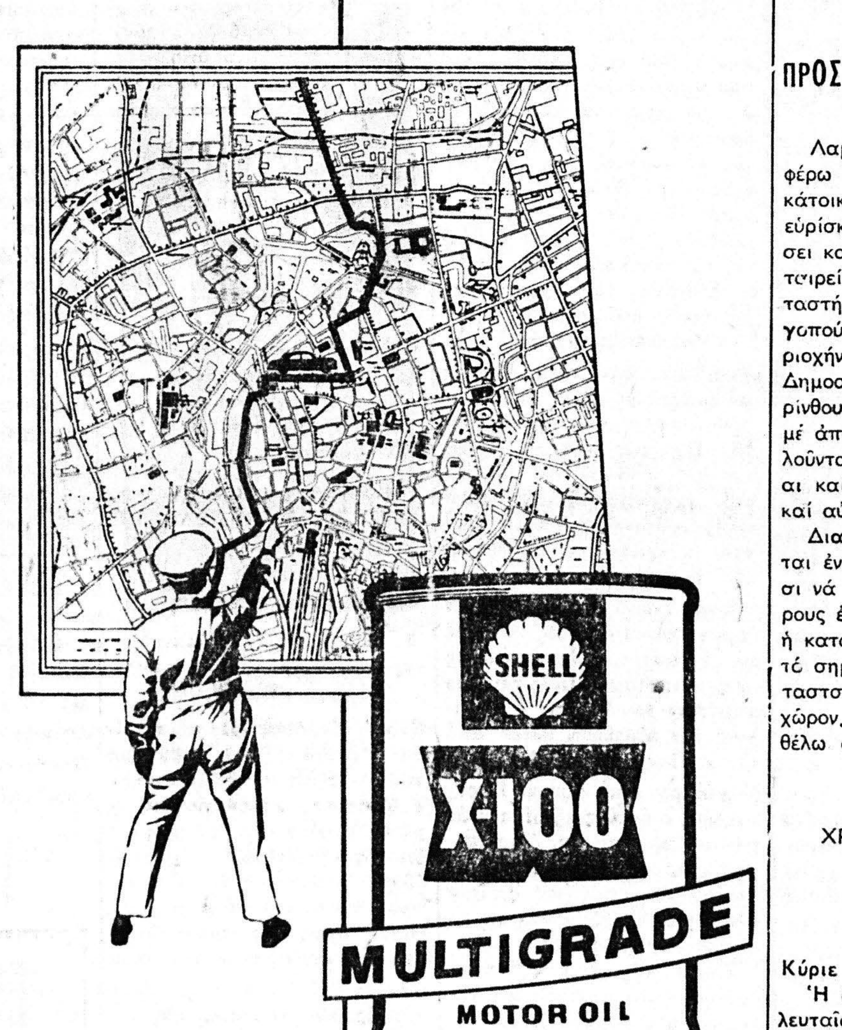

Τὸ αὐτοκίνητο κοστίζει μιὰ ὁλόκληρη περιουσία. Κάθε αὐτοκινητιστὴς πρέπει νὰ γνωρίζη πῶς νὰ προστατεύη τὸ κεφάλαιό του αὐτὸ ἀποτελεσματικά.

ΠΑΝΤΑ ΠΡΩΤΟΠΟΡΟΣ ΕΙΣ ΤΗΝ ΛΙΠΑΝΣΙΝ SHELL X-100 ΜΑΛΤΙΓΚΡΑΙΗΝΤ

ΓΚΡΕΚΑ
ΣΗΜΑ Z ΚΑΤΑΤΕΘΕΝ

Ἁγνὰ ὑλικὰ
φυσικοὶ φρέσκοι χυμοὶ
Τὰ κύρια γνωρίσματα τῶν προϊόντων ΖΗΤΑ
Ζητήσατε ἐπιμόνως τὴν φιάλην ΖΗΤΑ μὲ τὴν ἀνάγλυφον ἐτικέτταν.
ΤΗΛΕΦΩΝΟΝ ΕΡΓΟΣΤΑΣΙΟΥ 38-73

ΕΠΙΣΤΟΛΑΙ πρὸς τὸν ΕΘΝΙΚΟΝ ΚΗΡΥΚΑ

ΠΡΟΣ ΤΟΝ κ. ΥΠΟΥΡΓΟΝ ΤΗΣ ΔΙΚΑΙΟΣΥΝΗΣ

Ἐξοχώτατε κύριε Ὑπουργέ

Ἐν πρώτοις Σᾶς ζητῶμεν συγγνώμην διὰ τὸ θάρρος, τὸ ὁποῖον ἐλάβαμε νὰ Σᾶς γράψωμεν, πλὴν ὅμως ἡ μεγάλη μας οἰκονομικὴ ἀνάγκη μᾶς ἀναγκάζει εἰς τοῦτο.

Εἴμεθα οἱ ἐπιτυχόντες τοῦ διενεργηθέντος ἐν τῷ Πρωτοδικείῳ Πατρῶν διαγωνισμοῦ πρὸς πρόσληψιν γραφέων. Ὁ διαγωνισμὸς ἐγένετο τὸν Νοέμβριον τοῦ παρελθόντος ἔτους. Καθ' ὅλον τοῦτο τὸ χρονικὸν διάστημα, καίτοι ὑπάρχουν πολλαὶ κεναὶ θέσεις εἰς τὰ Δικαστήρια Πατρῶν, καὶ αἱ ὑπηρεσιακαὶ ἀνάγκαι τοῦ ἐνταῦθα Πρωτοδικείου εἶναι πλεῖσται οὐδεὶς ἐπιτυχὼν προσελήφθη Σημειωτέον, ὅτι ὁ πίναξ ἐπιτυχίας ἰσχύει μόνον δι' ἕνέτος. Ὡς ἐπληροφορήθημεν ἀπό τήν Ἐφημερίδα τῆς Κυβερνήσεως εἰς πολλά Πρωτοδικεῖα ἔχουν γίνει διορισμοί καί λίαν προσφάτως εἰς τήν Σῦρον.

Καί ἐρωτῶμεν. Εἶναι σωστόν νά ταλαιπωρούμεθα καί νά εὑρισκώμεθα εἰς διαρκῆ ἀγωνίαν; Διατί τόση ἀδιαφορία;

Κύριε Ὑπουργέ, Σᾶς παρακαλοῦμε πάρα πολύ, ὅπως φροντίσητε, ἵνα δοθῆ ἡ πίστωσις καί γίνουν ἐγκαίρως οἱ διορισμοί εἰς τά Δικαστήρια Πατρῶν καθ' ὅσον ἅπαντες οἱ ἐπιτυχόντες τυγχάνομεν πάμπτωχοι καί ἔχοντες ἀπόλυτον ἀνάγκην ἐργασίας. Διά τάς φροντίδας Σας θά Σᾶς εἴμεθα εὐγνώμονες ἡμεῖς καί αἱ οἰκογένειαί μας.

Σᾶς εὐχαριστοῦμε διά τόν κόπον, τόν ὁποῖον ἐλάβατε νά διαβάσητε τό γράμμα μας καί εἴμεθα ἀπολύτως βέβαιοι, ὅτι θά ἐνεργήσητε. Παρακαλοῦμεν, ὅπως τύχωμεν ἀπαντήσεώς Σας.

Μετά Τιμῆς

Οἱ ἐπιτυχόντες

ΠΡΟΣ ΤΟΜ κ. ΝΟΜΑΡΧΗΝ

Λαμβάνω τὴν τιμὴν νά ἀναφέρω ὑμῖν κ. Νομάρχα ὅτι, οἱ κάτοικοι τῆς Κοινότητός μου εὑρίσκονται ἐν πλήρει ἐξεγέρσει καί διαμαρτύρονται διότι ἑταιρεία τίς προτίθεται νά ἐγκαταστήση εἰς τήν περιοχήν Παναγοπούλου Οἰκονομοπούλου περιοχήν Κοινότητός μου κάτωθεν Δημοσίας ὁδοῦ Πατρῶν - Κορίνθου ἀποθήκας ὑγραερίου μέ ἀποτέλεσμα νά ἀπειλοῦνται αὐταί αὐται αἱ κατοικίαι καί διά τῶν ἀναθυμιάσεων καί αὐτή ἡ ὑγεία τῶν κατοίκων

Διαμαρτυρόμενοι εὑρίσκονται ἐν ἀπογνώσει καί ἀπειλοῦσι νά κατέλθωσιν εἰς ἐντονωτέρους ἐνεργείας. Νά ἀποτραπῆ ἡ κατασκευή τῶν ἀποθηκῶν εἰς τό σημεῖον τοῦτο καί νά ἐγκαταστσαθοῦν εἰς ἀκατοίκοιτον χῶρον. Διά πᾶν συμβάν δέν θέλω φέρει οὐδεμίαν εὐθύνην.

Ὁ Πρόεδρος Κοινότητος

Βερναδεΐκων

ΧΡΙΣΤΟΣ ΚΟΤΣΙΦΑΣ

ΟΙ ΓΚΑΠΑΝΣ

Κύριε Διευθυντά,

Ἡ δημοσιευθεῖσα εἰς τὸ τελευταῖον φύλλον ὡραιοτάτηκαὶ περισπούδαστος ὁμιλία, εἰς τὴν ἐπίσημον ἔναρξιν τοῦΣυνεδρίου Ὁμογενῶν Ἀμερικῆς ἐν Ἀθήναις, τοῦ ἐμπνευσμένου καὶ δραστηρίου Ὑπάτου Γενικοῦ Γραμματέως τῆς ΓΚΑΠΑ κ. Σταύρου Καλαρᾶ προεκάλεσε σπουδαιοτάτην ἐντύπωσιν, διότι διετράνωσε τὸ σημαντικὸν ἔργον, ὅπερ ἐπιτελεῖ εἰς ΗΠΑ καὶ Καναδᾶν ἡ θαυμασία αὐτὴ ὀργάνωσις ΓΚΑΠΑ, ἧς «ΨΥΧΗ», ΠΡΑΓΜΑΤΙ, ἔχει ἀποδειχθῆ ὅτι εἶναι ὁ Ὕπατος Γενικὸς Γραμματεὺς της κ. Στ. Καλαρᾶς.

Σᾶς πληροφορῶ, ὅτι ἐπίσημοι κύκλοι τῶν Ἀθηνῶν, ἔχοντες ὑπ' ὄψιν τὴν ὅλην ἐθνικὴν καὶ ἑλληνοχριστιανικὴν δρᾶσιν τοῦ λαμπροῦ αὐτοῦ ἀνθρώπου, ἤχθησαν εἰς τὴν σκέψιν μήπως πρέπει νὰ τοῦ ἀνατεθῆ ΕΙΔΙΚΟΝ ΕΡΓΟΝ εἰς τὸν Ο.Η.Ε., ἕνα εἶδος «πνευματικοῦ ἐκπροσώπου εἰς τὰ Ἡνωμένα Ἔθνη», διότι πιστεύουν, ὅτι ὁ ἐξαίρετος οὗτος Ἐπιστήμων, μὲ τὴν ἔντονον Ἐθνικὴν φλόγα, τὴν πεῖραν τῶν ἐν Ἀμερικῇ πραγμάτων κλπ., θέλει καταστῆ λίαν ἐπωφελὴς εἰς τὴν Μητέρα Ἑλλάδα, παντοιοτρόπως. Ὅλα αὐτά, πέραν τῆς ἐπικειμένης μεγάλης παρασημοφορίας του, διὰ τὰ μέχρι τοῦδε ἐπιτελεσθέντα παρ' αὐτοῦ.

Διὰ νὰ εἶμαι, ὅμως, δίκαιος πρέπει νὰ μνημονεύσω καὶ τοὺς ἑξῆς σπουδαίους ἡγέτας τῆς ΓΚΑΠΑ κ.κ. Περ. Λαντζούνην, Ὕπατον Πρόεδρον, Ἰωάννην Δόντην Ὕπατον Ἀντιπρόεδρον καὶ Ἀνδρέαν Καρναβᾶν Ὕπατον ἐπίτιμον ταμίαν (ἰσοβίως), μέγαν εὐεργέτην τῆςΓΚΑΠΑ., οἵτινες πολλαχῶς καὶ ποικιλοτρόπωςσυμβάλλουν εἰς τὸ θρησκευτικόν, Ἐθνικὸν καὶ Κοινωνικὸν ἔργον τῆς ὀργανώσεως ταύτης, ἡ ὁποία, σημειωτέον, ΕΙΝΑΙ ΞΕΝΗ ΤΕΛΕΙΩΣ πρὸς Μασσωνίας, Χιλιασμοὺς κι' ἄλλας ἀντιχριστιανικὰς ἢ ἀμφιβόλου φύσεως κινήσεις.

Τέλος, πρέπει νὰ ἀναφερθῆ ὅτι πλὴν τοῦ Μακ. Ἀρχιεπισκόπου Ἀμερικῆς κ. Ἰακώβου, σπουδαίως ἐργάζεται καὶ βοηθεῖ τὸ ἔργον τῆς ΓΚΑΠΑ, καὶ ἕνας ἄριστος Ἱεράρχης, ὁ σεβάσμιος καὶ σεπτὸς Μητροπολίτης Ἱεραπόλεως ἐν Ἀμερικῇ κ. Γερμανὸς Πολυζωΐδης, ἑλληνικὴ φυσιογνωμία ἐκ τῶν μεγαλυτέρων τῆς Ἀμερικῆς, ὅστις, μάλιστα ἦλθεν εἰδικῶς εἰς τὰς Ἀθήνας, διὰ νὰ τονώση καὶ τὴν ἐν Ἑλλάδι κίνησιν τῆς ΓΚΑΠΑ.

ΣΩΤ. Ι. ΜΕΝΤΖΕΛΟΠΟΥΛΟΣ

Ο ΠΑΝΤΟΚΡΑΤΩΡ

Κύριε Διευθυντά,

Εὐαρεστηθεῖτε νά καταχωρήσητε εἰς τήν ἔγκριτον ὑμῶν ἐφημερίδα τά κάτωθι:

Συγχαίρομεν καί εὐχαριστοῦμεν θερμότατα τόν ἀξιότιμον Δήμαρχον τῆς γείτονος πόλεως Μεσολογγίου κ. Χριστ. Εὐαγγελάτον διά τό τόσον θερμόν ἐνδιαφέρον του διά τήν πόλιν μας εἰς τό μέγιστον δι' αὐτήήν θέμα, τό θέμα μετατροπῆς τοῦ Ἱεροῦ Ναοῦ Πατοκράτωρος εἰς Ἀρχαιολογικὸν μουσεῖον. Καίτοι μή Πατρινός οὗτος ἐπέδειξε σπουδὴν καὶ ἐνδιαφέρον τὸ ὁποῖον ἀναγκάζει ἡμᾶς τούς Πατρινούς καί ὅλως ἰδιαιτέρως τούς θρησκευμένους νά καλύψωμεν τό πρόσωπον ἀπό ἐντροπήν, διά τήν ψυχρότητα καί ἀδιαφορίαν μας ὥστε νά μήν ἀκουσθῆ οὐδεμία φωνή διαμαρτυρίας, τόσον ἐκ τοῦ λαοῦ, ὅσον καί ἐκ τῶν ἁρμοδίων. Θά παρακαλέσωμεν δέ τόν κ. Χ. Εὐαγγελάτον τοῦ ὁποίου τό κῦρος καί ἡ ἐπιρροή εἶναι πανελληνίως γνωστή νά ἐξαντλήση τά ἀνωτέρω προσόντα του εἰς πᾶσαν ἁρμοδίαν ἀρχήν, ἵνα ὄχι μόνον ὁ ἱεράς Ναός Παντοκράτορος ἐξαιρεθῆ τῆς πρός τήν ἀρχαιολογικήν ὑπηρεσίαν ὑπαγωγῆς του, ἀλλά νά ζητηθῆ ἡ παντελῶς κατάργησις τοῦ ἀντιχριστιανικοῦ καί εἰδωλολατρικοῦ αὐτοῦ νόμου νά περιέρχωνται εἰς τήν ἀρχαιολογικήν ὑπηρεσίαν τόσον οἱ ἱεροί Ναοί τῶν Πόλεων, ὅσον καί τά ἐξωκλήσια Ἱεραί Μοναί καί πᾶς τόπος ἀνῆκον εἰς τήν δικαιοδοσίαν τῆς Ἐκκλησίας Εὐτυχῶς ἡ χώρα μας ἴσως εἶναι ἡ μοναδική ἐν τῷ κό... χώρα ἡ ὁποία κέκτηται ἀμ... τους θησαυρούς, τούς ὁποί... καταλλήλως ἀξιοποιοῦντες δ... νάμεθα νά προσελκύσωμεν ... ἐνδιαφέρον τῶν ἀρχαιοφί... Συνεπῶς οὐδεμία παρίστα... ἀνάγκη νά μετατρέψωμεν το... Ἱερούς Ναούς τά χριστιαν... μας Μνημία τούς οἴκους ... Λατρείας τοῦ Δημιουρ... καί Κτίστου τῶν πάντων Θ... εἰς Λατρείαν τῆς θεᾶς ἀρχα... ητος.

Ἐπ' εὐκαιρία ἐκφράζο... τὴν βαθυτάτην λύπην μας ... τήν τελείαν ἀδιαφορίαν τ... τοῦ τύπου (πλήν τοῦ Ἐθ... Κήρυκος ὅστις ἀποτελεῖ ἐπ... τήν ἐξαίρεσιν) ὅσον τοῦ Κλ... ρου καί τοῦ Λαοῦ οἱ ὁποῖ... σως ἀναμένου νά ... ροῦν πρό τετελεσμένου γεγο... τος.

Καί εἰς προηγούμενον δ... σιευθέντος ἐν τῇ «Πελοπο... σῳ» σημείωμα ἐκρούσα... τόν κώδωνα τοῦ κινδύνου ... ἐζητήσαμεν ὅπως κινηθ... διά τή ἀποτροπήν τοῦ ἀνοσι... γήματος. Πᾶσαι αἱ ὀργανώ... τῆς πόλεως θρησκευτικαὶ κ... νικαί καί Ἐπαγγελματ... Πλήν ὡμιλήσαμε εἰς ὦτα μ... κουόντων.

Μετά τιμῆς

Εὐχαριστοῦμεν διά τή... λοξενίαν.

Διά τήν ὀρθόδοξον Χρισ... νικήν Ἕνωσιν Πατρῶν.

Ὁ Πρόεδρος

Π. Λ. ΓΙΑΝΝΙΚΟΠΟΥΛΟΣ

Η ΝΕΑ ΟΔΟΣ

Κύριε Διευθυντά,

Χθὲς ἔκαμα ἕνα περίπ... στὸ νέο λιμάνι ποὺ ἔγινε ... τὰ ὑπερωκεάνια(τέως πλάζ ... φάδα). Ἀπὸ ἐκεῖ ἐπροχώρ... πρὸς τὸν νεοκατασκευασθέν... δρόμον (χωματόδρομον) ὁ... ποῖος παραλία — παραλία ... ἔχει προχωρήσει περὶ τὰ 8... μέτρα ἀπὸ τὴν Γλυφάδα ... προορίζεται τελικά νά φθά... στὴν Τερψιθέαν.

Ἕνα ὄνειρο τῶν Πατρῶν ... χισε νὰ πραγματοποιῆται!

Παρετήρησα ὅμως ὅτι ... ἔχουν ριχθῆ ὀγκόλιθοι — ... χόπετρες στὴν ἄκρη τῆς θ... λάσσης ὅπως ὑπάρχουν ... τοιες πέτρες ἀπὸ τὸν Ἅ... γιον Ἀνδρέα μέχρι σχεδὸν ... Ἄνθεια καὶ κρατᾶνε τὸ χῶ... στὴ θέσι του ἀπὸ τὸ κύματ... θαλάσσης.

Σέ ἕνα μῆνα ἀρχίζουν ... φθινοπωρινοὶ ἄνεμοι καὶ ἡ θά... λασσα θὰ πάρη ὅλο ἐκεῖνο τ... χῶμα ποὺ ἔχει ριφθεῖ στὸν ν... ον ὡς ἄνω ἀναφερόμενο δρό... καὶ θὰ τὸ πάη ποῦ νομίζ... Θὰ τὸ πάη στὴ θέσι τοῦ ... λιμανιοῦ (Γλυφάδα) καὶ ... χρειασθοῦν ἑκατομμύρια ... νὰ τὸ βγάλουν οἱ φαγάν... πάλιν.

Λοιπὸν εἶναι ἐπεῖγον ἐξ... ρετικῶς ἐπεῖγον κύριε Δι... θυντὰ ὅπως ἔστω καὶ δι' ... νου εὑρεθῆ τὸ ποσὸν χρημάτ... ποὺ χρειάζεται διὰ νὰ μὴ ... νη μεγάλη διπλῆ ζημία.

Οὔτε ὁ δρόμος νὰ χαλά... οὔτε τὸ λιμάνι νὰ χωθῆ μὲ τ... χώματα τοῦ δρόμου.

Μετά τιμῆς

Τακτικὸς ἀναγνώστης

ΟΙ ΠΕΡΙΣΣΟΤΕΡΟΙ ΚΑΙ ΟΙ ΚΑΛΥΤΕΡΟΙ ΕΙΝΑΙ

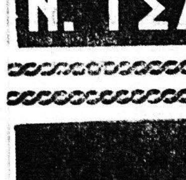

Ζυγοί ROTEX
ΜΗΧΑΝΑΙ ΚΑΤΑΣΤΗΜΑΤΩΝ
Ν. ΤΣΑΤΗΡΗΣ ΑΓ. ΝΙΚΟΛΑΟΥ 17 ΤΗΛ. 34-96 ΠΑΤΡΑΙ

ΑΛΟΥΜΙΝΙΑ
"Ν. ΓΙΑΝΝΑΚΟΠΟΥΛΟΣ"

ΥΠΟΚΑΜΙΣΑ ΕΝΔΥΜΑΤΑ
Κ. ΜΑΡΟΥΣΗ
ΜΕ ΤΙΜΑΣ ΚΟΣΤΟΥΣ
ΣΤΟ ΘΕΡΙΝΟ ΞΕΠΟΥΛΗΜΑ
ΤΟΥ ΤΣΑΒΑΛΑ