Ἡ εἰρήνη θά κερδηθῆ διά τῆς ἰσχύος . Καί ὁ Ἀμερικανικὸς στρατὸς τελειοποιεῖ συνεχῶς τὰς μεθόδους του διά τὴν ἀντιμετώπισιν παντός ἐνδεχομένου. Εἰς τὴν φωτογραφίαν βατραχάνθρωποι ἐκτελοῦν ἄσκησιν ἀποβιβάσεως, ὀλίγον μετά τὴν ἔξοδόν του ἀπό ὑποβρύχιον τό ὁποῖον τούς ἀπεβίβασε πλησίον «ἐχθρικῆς ἀκτῆς»

ΜΕ ΤΟ ΜΑΤΙ ΚΑΙ Τ' ΑΥΤΙ

Σ' ἕνα ἀπὸ τὰ τελευταῖα σημειώματά μας μιλούσαμε γιὰ τὸ βουνὸ καὶ τὶς ὀμορφιές του. Ὁ φίλος τῆς στήλης ποὺ παραθέρισε στοῦ Μίχα—Τσαπουρνιὰ καὶ ποὺ δὲν παύει καὶ τώρα, παρ' ὅτι πέρασε ἡ θερινὴ περίοδος, ν' ἀναφέρεται στὶς χάρες τῆς ἐλατόφυτης περιοχῆς, ἐπανέφερε προχθὲς τὴ συζήτησι στὸ βουνό. Ἔχει τώρα ἕνα καινούργιο ἐπιχείρημα καὶ προσπαθεῖ νὰ μᾶς πείσῃ. Μίλησε γιὰ τὴ θρησκευτικὴ εὐλάβεια τῶν φιλοξενουμένων στὰ ὀρεινά, γιὰ τὴ χριστιανικότητα, πού αἰσθάνονται κοντὰ στὸ δάσος καὶ στὸ ὕψωμα. Τώρα προβάλλει καὶ τὴν ἀγάπη. Τὴν ἁγνὴ κι' αὐθόρμητη ἀγάπη, τὴν ἀπηλλαγμένη ὑπολογισμῶν καί... προμελέτης!!!

Δεσμοὶ ἀνεπτύχθησαν πολλοὶ μὰ ἐγὼ θὰ σᾶς ἀναφέρω ἕνα, μας λέγει.

Μιλάει πράγματι γιὰ τὸ αἴσθημα δύο νέων ἀνθρώπων, πού τὴν... ἐκκόλαψί του εἶχεν ἐπισημάνει ὁ ἴδιος. Ἐκεῖ στὴ ράχη μὲ τὴ βρυσούλα πρωτογνωρίστηκαν τὰ παιδιά. Τὸ ρωμαντικὸ περιβάλλον κι' ἐφηβική τους ἡλικία τοὺς ὥπλισαν μὲ τὸ θάρρος τῆς ἀγάπης. Μίλησαν μὲ τὶς καρδιές τους καὶ σ' αὐτὲς ἐμπιστεύτηκαν τὸ μυστικό τους. Συζητήσεις ἀτέρμονες κάτω ἀπὸ τὸ ἐλάτι. Καὶ στίχοι ἀπὸ λησμονημένα ποιήματα ἀκούστηκαν. Δὲν ἔχει σημασία ἄν τὰ ποιήματα ἦσαν τῆς ἐποχῆς τοῦ Λαμαρτίνου ἢ ἄν τὰ κλέψανε ἀπὸ κάποια συλλογὴ τῆς γιαγιᾶς τους. Τὰ ἀπήγγειλε ὁ νέος στὴν ἐκλεκτή του... Ποίησι στὴν ἐποχή μας!!! Αὐτὸ ἔχει σημασία...

***

Δὲν λέει νὰ τελειώσῃ τὴ ἀφήγησί του ὁ λάτρης τοῦ βουνοῦ. Καὶ συνεχίζει:

Ὅσο βρίσκονταν στὴν ὕπαιθρο, ἡ ἄδολη ἀγάπη τους πλημμύριζε τὸ ζευγάρι. Μὲ τὴν ἐπάνοδό τους ὅμως στὴν πόλι, συνήντησαν φράγματα. Ζητήθηκαν πιστοποιητικὰ καταγωγῆς, φορολογίες βεβαιώσεις οἰκονομικοῦ δυναμικοῦ!!! Κι' ὁ δεσμός, ἡ ἀγάπη ἡ ἁγνή, ποὺ ἐνέπνευσε στοὺς νέους ἡ ἐρημιά κι' ὁ καθάριος ἀέρας τοῦ ὑψώματος, βρέθηκε στὸ ἀδιέξοδο. Λίγο ἀκόμη καὶ τὸ τέρμα τοῦ σύντομου ρομάντζου θάτανε μονόπλευρο, ἄν τὶς ἐπιστήμης τὸ χέρι δὲν συνεκράτη ἀπὸ τὸ χεῖλος τοῦ τάφου τὴν πληγεῖσα εὐαίσθητη νέα. Μετὰ ἀπὸ τὸ ἀπονενοημένο διάβημα τῆς κοπέλλας,τὸ πνεῦμα τῆς ἐμπορικῆς συναλλαγῆς τοῦ Μπαμπᾶ τοῦ νέου... ὑπεχώρησε. Ἡ ἐπιμονὴ τοῦ σπουδαστοῦ καὶ μιά—κάποια ἔμμεση ἀπειλὴ περὶ «ζωῆς χωρὶς χάρι»... λύγισαν τὶς ἀξιώσεις τοῦ πατέρα. Τὸ παλληκάρι νίκησε τὸ χρῆμα! Γαλήνεψε ἡ ἀτμόσφαιρα τοῦ σπιτιοῦ. Μὲ τὶς εὐχὲς τῶν γονέων δόθηκε ὁ λόγος.

Χειροπιασμένοι στὴ βόλτα οἱ μνηστευμένοι. Τοὺς κάλεσε κοντά μας ὁ συνομιλητὴς καὶ μᾶς συνέστησε.

—Τί λέτε τώρα γιά τὸ βουνό; Γνωρίσατε, πρὸ ὀλίγου, ζωντανὴ τὴν ἀλήθεια τῶν λόγων μου. Ἔχω δίκαιο, ποὺ λατρεύω τὸ ἐλάτι; Κάντε μου τὴ χάρι νὰ ρωτήσετε τοὺς ἀναγνῶστες σας.

Εἶναι τόσον συμπαθὴς ὁ συνομιλητής μας, ποὺ εἶναι ἀδύνατον νὰ ἀντιταχθῆ ἄρνησις στὴν παράκλησί του. Ἔπραξα καλῶς;

Ο ΡΕΠΟΡΤΕΡ

ΣΧΟΛΗ ΛΥΜΠΕΡΟΠΟΥΛΟΥ

ΜΕΤ' ΟΙΚΟΤΡΟΦΕΙΟΥ

(Ἔναντι Στρατ. Νοσοκομείου)

Ἤρχισε τάς ἐγγραφάς εἰς τὴν θαυμασίαν ἔπαυλιν μὲ τὸ θαυμάσιον περίβολόν της, ἀληθινὸς Παράδεισος, ὑγεία καὶ πνευματικὴ τροφὴ ἄρτια εἰς τὰ παιδιά μας.

Πάντες οἱ ἀπόφοιτοι εἰσῆλθον μετ' ἐπαίνων εἰς τὰ Γυμνάσια.

Δεχόμεθα καὶ μαθητάς καὶ μαθητρίας γυμνασίων εἰς τὸ οἰκοτροφεῖον μας.

Διὰ τούς μικρούς μὲ αὐτοκίνητον σχολικὸν ἄρτι ἀφιχθέν.

(Ἐκ τῆς Δ)σεως)

ΚΥΝΗΓΕΤΙΚΑ ΦΑΡΜΑΚΗΣ

ΑΘΗΝΑΙ: ΧΑΛΚΟΚΟΝΔΥΛΗ 32
ΠΕΙΡΑΙΕΥΣ: ΛΕΩΧΑΡΟΥΣ 26
ΠΑΤΡΑΙ: ΕΡΜΟΥ 92

ΜΟΤΟΠΟΔΗΛΑΤΑ

ΜΙΥΑΡΕΤ - ΙΑΠΩΝΙΑΣ

ΜΕΓΑΛΗΣ ΑΝΤΟΧΗΣ

ΔΙΑΘΕΤΟΥΝ ΠΛΕΟΝ ΤΩΝ ΑΛΛΩΝ

Σύστημα ἐκκινήσεως διὰ ΜΙΖΑΣ, πλῆρες ἠλεκτρικὸν σύστημα μὲ μπαταρία δείκτας πορείας (ΦΛΑΣ), STOP, ἠλεκτρικὴ κόρνα, ἐντάσεως δείκτην ταχυτήτων, δείκτην φορτώσεως μπαταρίας

ΙΩΑΝ. Κ. ΓΥΦΤΟΠΟΥΛΟΣ

Ἁγ. Ἀνδρέου 28—ΤΗΛ. 22—79

ΠΑΤΡΑΙ

ΜΙΚΡΑ ΝΕΑ

Ὁ καιρός δέν εὐνοεῖ νὰ ἀλλάξη.

—Καὶ ἡ παρελθοῦσα ἑβδομὰς πέρασε καὶ αὐτὴ μέ ζέστη ὅλην τὴν ἡμέραν καὶ ψυχρούλα τὰ βράδυα.

—Πάντως ὅμως αἱ θεριναὶ ἐμφανίσεις ὅσο πᾶνε καὶ λιγοστεύουν, ὅπως ἐπίσης λιγοστεύει καὶ ὁ ἀριθμός τῶν λουομένων.

—Ἡ ἐκσκαφὴ ὡρισμένων ὁδῶν διά τὴν τοποθέτησιν ὑπογείων καλωδίων ὑπό τοῦ Ο.Τ.Ε. συνεχίζεται.

—Λαμβάνεται δέ εὐτυχῶς πρόνοια διὰ τὴν ταχεῖαν ἐκτέλεσιν τῆς ἐργασίας, εἰς τρόπον ὥστε ὅταν τελειώνει εἰς ἕνα σημεῖον ἡ ἐργασία νὰ ἀρχίζῃ εἰς τὸ ἄλλο.

—Παραλλήλως πρός τὸν οἰκοδομικὸν ὀργασμὸν καὶ μία ἄλλη εὐχάριστος ἐξέλιξις σημειοῦται εἰς Πάτρας.

—Συγχρονίζονται καὶ καλλωπίζονται περαιτέρω οἱ βιτρίνες τῶν περισσοτέρων καταστημάτων.

—Ὑπολογίζεται ὅτι ἐντὸς ἔτους ὅλες οἱ βιτρίνες τῶν κεντρικῶν καταστημάτων θὰ ἔχουν ἀλλάξη.

—Ἐντός 10ημέρου περατοῦται ἡ κατεδάφισις τοῦ κτιρίου Παρθενοπούλου εἰς τὴν Πλατεῖαν Ὄλγας καὶ θὰ ἀρχίσῃ ἡ ἀνέγερσις νέας πολυκατοικίας.

—Αἱ ἐργασίαι διὰ τὴν θεμελίωσιν καὶ τὴν ἀνέγερσιν πολυκατοικιῶν ἤρχισαν ἤδη εἰς τὸ ἄνω μέρος πλατείαςΓεωργίου, καὶ εἰς τὰς διασταυρώσεις Κορίνθου καὶ Ἁγίου Νικολάου καὶ Κορίνθου καὶ Καρόλου.

—Καὶ ἄλλοι στρατιῶται προσέφερον προχθές αἷμα εἰς τὸ Γεν. Νοσοκομεῖον.

—Σχετικῶς ἡ Διεύθυνσις τοῦ Νοσοκομείου ηὐχαρίστησε τὸν Διοικητὴν τοῦ ΚΕΤεΣ.

ΑΥΤΟΝΟΜΟΣ ΣΤΑΦΙΔΙΚΟΣ ΟΡΓΑΝΙΣΜΟΣ

ΥΠΟΚ)ΜΑ ΠΑΤΡΩΝ

ΑΝΑΚΟΙΝΩΣΙΣ

Ἀνακοινοῦμεν πρὸς τούς σταφιδοπαραγωγούς, σταφιδεμπόρους καὶ σταφιδεξαγωγεῖς ὅτι τὸ Διοικητικὸν Συμβούλιον τοῦ Α.Σ.Ο. καθώρισε τὸ ποσοστὸν Ποιοτικῆς Διαλογῆς ἐπὶ τῆς παραγωγῆς ἑκάστου σταφιδοπαραγωγοῦ διὰ τὴν χρῆσιν 1963 64 ὡς κάτωθι:

1.—Διὰ τὰς περιφερείας Αἰγιαλείας, Κορινθίας, Πατρῶν καὶ Ἰονίων Νήσων εἰς 5%.

2.— Διὰ τὰς Περιφερείας Ἀμαλιάδος—Κάμπου, Τριφυλίας, Πύργου—λοιπῆς Ἠλείας καὶ Πυλίας εἰς 6%

3.—Διὰ τὴν περιφέρειαν Μεσσηνίας εἰς 7%

Ἡ παράδοσις τῆς Ποιοτικῆς Διαλογῆς εἶναι ὑποχρεωτικὴ θὰ γίνεται δέ εἰς τὰς κατὰ τόπους ἀποθήκας τοῦ Α.Σ.Ο. ὑπὸ τῶν ἰδίων παραγωγῶν ἢ ὑπὸ τῶν Συνεταιρικῶν Ὀργανώσεων διὰ λογαριασμὸν τῶν μελῶν των βάσει ὀνομαστικῶν καταστάσεων, ἀποκλειομένης τῆς μεσολαβήσεως κατὰ τὴν παράδοσιν ἑτέρων φυσικῶν ἢ νομικῶν προσώπων, μέχρι καὶ τῆς 31ης Δεκεμβρίου 1963 μὲ τὴν τιμὴν τῶνδραχμῶν 3,90 κατὰ χιλιόγραμμον ἑνιαίως δι' ὅλας τὰς περιφερείας, ἀπὸ δὲ τῆς 1ης Ἰανουαρίου 1964 καὶ μέχρι τέλους τῆς σταφιδικῆς χρήσεως μὲ τὴν τιμὴν τῶν δραχμῶν 3.50 κατὰ χιλιόγραμμον.

Ἡ Ποιοτικὴ Διαλογὴ δέοννὰ εἶναι καλῶς ἀπεξηραμένη καὶ καλῶς κεκαθαρμένη διὰ μηχανικῶν μέσων ἢ χειροδιαλογῆς.-

Ὡσαύτως τὸ Δ.Σ. τοῦ ΑΣΟ καθώρισεν, ὡς ἀκολούθως, τὸ ἐλάχιστον κατὰ περιφέρειαν, ποσοστὸν ἀπορριμάτων τοῦ ἐπεξεργαζομένου καὶ συσκευαζομένου πρὸς ἐξαγωγὴνσταφ)που διὰ τὴν χρῆσιν 1963)64

1.— Αἰγίου	14%
2.— Κορινθίας	15%
3.— Πατρῶν	16%
4.— Ζακύνθου	13%
5.— Ἀμαλιάδος	17%
6.— Πύργου	17%
7.— Καλαμάτας	18%
8.— Μελιγαλᾶ	18%

(Ἐκ τοῦ Ὑποκ)τος Α.Σ.Ο. Πατρῶν)

ΚΑΘΑΡΙΣΤΗΡΙΑ ΣΙΔΗΡΩΤΗΡΙΑ ΒΑΦΕΙΑ

«Ἀθαράμιλλον»

ΕΝ ΠΑΤΡΑΙΣ

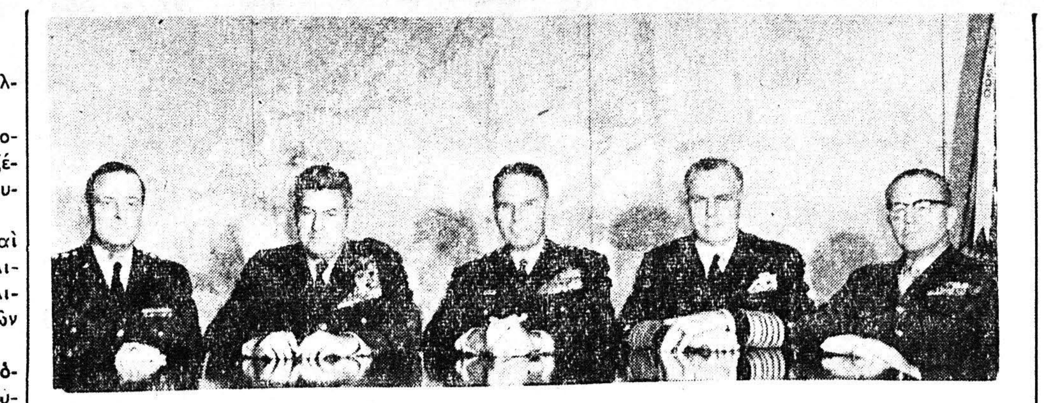

Ἡ ἀνωτάτη ἡγεσία τοῦ Ἀμερικανικοῦ Πενταγώνου, ἡ ὁποία διοικεῖ σήμερον τὰς τεραστίας πανισχύρους στρατιωτικὰς δυνάμεις τῶν Ἡνωμένων Πολιτειῶν. Ἐκ δεξιῶν πρὸς τὰ ἀριστερά: Οἱ στρατηγοὶ Γουΐλερ καὶ Λέμεϋ, ὁ στρατηγὸς Ταϊϋλορ, ὁ ναύαρχος Ἄντερσον καὶ ὁ στρατηγὸς Σύπ τῶν Πεζοναυτῶν.

Η ΑΘΛΗΤΙΚΗ ΚΙΝΗΣΙΣ

ΡΕΠΟΡΤΑΖ ΤΟΥ κ. ΠΑΝΤΕΛΗ ΓΚΙΚΑ

Τὴν προσεχῆ Κυριακὴν ἀρχίζουν οἱ ἀγῶνες μικτοῦ πρωταθλήματος Α΄ Κατηγορίας Ἑνώσεως Πατρῶν (Πατρῶν Περιφερείας) μὲ συμμετοχὴν τῶν ὁμάδων Ὀλυμπιακοῦ, Ἀπόλλωνος, Πατραϊκοῦ, Ἡρακλέους, Προοδευτικῆς Πατρῶν, Ἀχαϊκῆς, Πανηλειακοῦ Πύργου, Κοροίβου Ἀμαλιάδος, Α.Ε. Αἰγίου, Α. Ε. Μεσολογγίου, Ὀλυμπιακοῦ Κεφαλληνίας καὶ Ἀχιλλέως Ζακύνθου.

Γήπεδα διεξαγωγῆς τῶν ἀγώνων: Στάδιον Παναχαϊκῆς, γήπεδον Ὀλυμπιακοῦ, γήπεδον Ἀχαϊκῆς, καὶ τὰ ἐθνικὰ στάδια Πύργου, Μεσολογγίου, Αἰγίου, Ἀμαλιάδος, Ἀργοσταλίου καὶ Ζακύνθου.

Κατὰ τὴν προκήρυξιν τῆς ΕΠΣΠ ἀγὼν ματαιωθεὶς ἢ διακοπεὶς λόγω κακοκαιρίας ἢ οὐχὶ ἐξ ὑπαιτιότητος τῶν διαγωνιζομένων ὁμάδων θὰ ἐπαναλαμβάνεται τὴν ἑπομένην ἡμέραν καὶ τὰς ἀπογευματινὰς ὥρας ἐν τῷ αὐτῷ ὡς εἶχεν ὁρισθῆ γηπέδῳ.

Ἐπίσης τὸ σωματεῖον ποὺ θὰ ἀποχωρήσῃ τοῦ ἀγῶνος πρὸς τῆς κανονικῆς λήξεώς του δὲν θὰ δικαιοῦται μεριδίουἐπὶ τῆς εἰσπράξεως, τὸ ὁποῖον θὰ περιέρχεται ἐξ ὁλοκλήρου εἰς τὴν Ἕνωσιν καὶ θὰ θεωρεῖται ἀπὸ τῆς ἑπομένης ἀποκεκλεισμένον ἐπὶ 15θήμερον ἀπὸ παντὸς ἐν γένει φιλικοῦ ἢ ἐπισήμου ἀγῶνος.

Τὸ πρωτάθλημα Α΄ ἐθνικῆς κατηγορίας συνεχίζεται τὴν προσεχῆ Κυριακὴν μὲ τὰ ἀκόλουθα μάτς τὰ ὁποῖα περιλαμβάνονται καὶ εἰς τὸ 4ον δελτίον ΠΡΟ—ΠΟ: ΑΕΚ— Ὀλυμπιακός, Ἀπόλλων Ἀθηνῶν Πανιώνιος, Ἀπόλλων Θεσ. —ΠΑΟΚ, Δόξα Δράμας— Νίκη Βόλου, Ἐθνικός— Παναθηναϊκός, Ὀλυμπιακὸς Χαλκίδος —Αἰγάλεω, Παναιγιάλειος —Ἡρακλῆς Θεσ. καὶ Πιερικὸς —Ἄρης.

ΤΑ ΜΑΘΗΜΑΤΑ

Τὴν 5ην Σεπτεμβρίου ἤνοιξαν τὰ σχολεῖα τῆς Μέσης Ἐκπαιδεύσεως καὶ ἤρχισαν αἱ ἐγγραφαί αἱ ὁποῖαι λήγουν τὴν 24ην Σεπτεμβρίου. Τὰ μαθήματα ἀρχίζουν τὴν 25ην Σεπτεμβρίου, αἱ δὲ ἐξετάσεις θὰ διεξαχθοῦν ἀπὸ 5ης —13ης Σεπτεμβρίου.

Αἱ εἰσιτήριοι ἐξετάσεις θὰ πραγματοποιηθοῦν ἀπὸ 20ῆς —24ης Σεπτεμβρίου καθὼς καὶ ἡ ἐπανεξέτασις τῶν ἀπορριφθέντων μαθητῶν τῆς 6ης τάξεως. Αἱ ἐγγραφαί εἰς τὰ σχολεῖα στοιχειώδους ἐκπαιδεύσεως ἀρχίζουν τὴν 10ην Σεπτεμβρίου, τὰ δέ μαθήματα τὴν 21αν τοῦ ἰδίου μηνός.

ΟΙ ΑΠΟΡΡΙΦΘΕΝΤΕΣ. Τελειόφοιτοι μαθηταὶ γυμνασίου θὰ ἐπανεξετάζωνται ὑπὸ εὐνοϊκωτέρους ὅρους ἐντὸς μιᾶς τῶν ἐξεταστικῶν περιόδων τῶν δύο ἑπομένων ἀπὸ τῆς ἀπορρίψεώς των σχολικῶν ἐτῶν. Τὸ δικαίωμα αὐτὸ παρεσχέθη διὰ δημοσιευθέντος εἰς τὴν «Ἐφημερίδα τῆς Κυβερνήσεως» Β. Διατάγματος.

**ΧΑΛΛΥ — ΓΚΑΛΛΥ ΜΠΕ·Ι·ΜΠΥ (Ντόβελς). Τὸ νέο συγκρότημα τῶν Ντόβελς δίνει τὴν εὐκαιρία — γιὰ ὅσους δὲν ξέρουν — νὰ μάθουν τὸν νέο χορό. Εἶναι ἕνα ἔξαλλο κομμάτι στὸ ρυθμὸ τοῦ Χάλλυ —Γκάλλυ τοῦ χοροῦ πού τείνει νὰ ἐκτοπίσῃ τὸ τουΐστ καὶ τὸ Μάντισον.

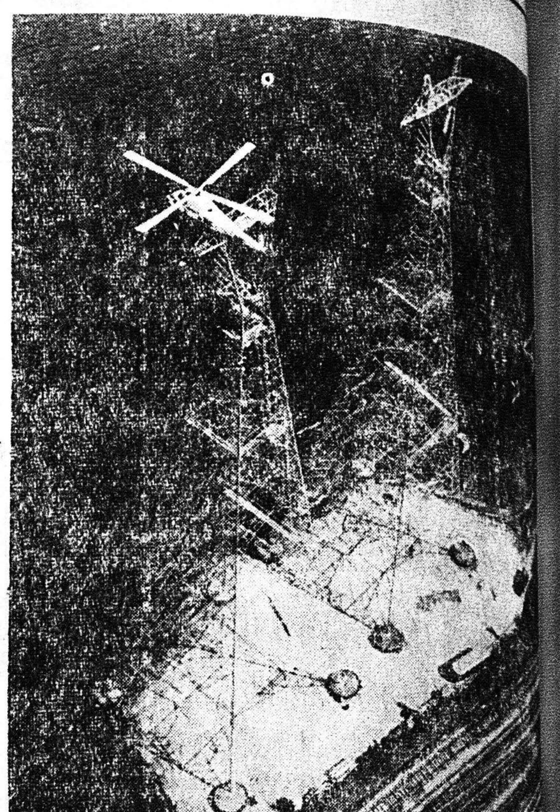

Αὐτὴν τὴν ὄψιν παρουσιάζει μία κεραία ἀμερικανικοῦ σταθμοῦ παρακολουθήσεως δορυφόρων καὶ διαστημοπλοίων. Ἔχει κατασκευασθῆ ἀπὸ ἀλουμίνιον καὶ ἔχει ἐγκατασταθῆ εἰς Ρίτσαρσον τοῦ Τέξας. Παρόμοιαι κεραῖαι ἔχουν τοποθετηθεῖ εἰς πλεῖστα σημεῖα τῆς Γῆς.

ΠΕΡΙ ΤΑ ΓΕΓΟΝΟΤΑ

ΝΕΑ ΣΥΓΧΥΣΙΣ

Ἐξ ὅσων γνωρίζομεν καί αἱ νέαι γεωτρήσεις ὡς καί ὅλαι αἱ γενόμεναι τελευταίως ἔρευναι εἰς τὴν περιοχὴν τοῦ Φρουρίου, οὐδόλως ὡδήγησαν εἰς οἱανδήποτε νέαν διαπίστωσιν, ἱκανὴν νὰ πείσῃ τούς ἁρμοδίους ἐπιστήμονας, ὅτι ἕνας ὡρισμένος ἀριθμός οἰκιῶν δὲν κινδυνεύει ἐκ καταρρεύσεων, λόγω τῆς κατολισθήσεως τοῦ προσχωσιγενοῦς ἐδάφους. Νέον στοιχεῖον εἶναι μόνον τὸ ἐξῆς: Ὅτι ὁ ἐνεργήσας τάς νέας γεωτρήσεις γεωλόγος, ἀξιότιμος κ. Βετούλης, ἀφ' ἑνός μὲν διά τῆς «ἐπισήμου σιγῆς» του, ἀφ' ἑτέρου δέ δι' ἀοριστολογιῶν τάς ὁποίας ἐνδέχεται νὰ διετύπωσε ἐνέτεινε τὴν ὑπάρχουσαν σύγχυσιν καί δὴ εἰς μίαν περίοδον καθ' ἣν τό πρᾶγμα εἶχεν ἀρχίσῃ νά ξεκαθαρίζῃ. Ἐρωτᾶται λοιπόν ὁ κ. Βετούλης:

Πόσαι οἰκίαι καὶ ποῖαι κινδυνεύουν νά καταρρεύσουν εἰς τό Β.Α. τμῆμα τοῦ Φρουρίου; Καί ἐκτός αὐτοῦ; Τὰ μέτρα τὰ ὁποῖα ἐπρότεινε θά λύσουν ὁριστικῶς τό θέμα, ἢ ἀποτελοῦν πειραματισμόν; Ἂς δώσῃ μίαν ὑπεύθυνον ἀπάντησιν ὁ κ. Βετούλης καί εἰ δυνατόν μέσῳ τοῦ προϊσταμένου του ὑπουργοῦ , ὥστε νά δοθῆ ἕνα ὁριστικόν τέλος εἰς τό πρόβλημα καί οἱ ἀγωνιοῦντες κάτοικοι τῆς περιοχῆς νά γνωρίζουν πλέον τί πρέπει νά κάμουν.

ΚΑΙ ΟΙ ΧΕΙΜΑΡΡΟΙ

Εἶχε τονισθῆ κατὰ κόρον εἰς τὸ πρόσφατον παρελθὸν ἡ ἄποψις, καὶ δὴ ἀπὸ ἁρμόδια χείλη, ὅτι δὲν πρόκειται νὰ ὑπάρξῃ ὁριστικὴ καὶ πλήρης ἀντιμετώπισις τῶν κινδύνων, τοὺς ὁποίους δημιουργοῦν οἱ πέριξ τῶν Πατρῶν χείμαρροι, ἐκτὸς ἐὰν ἐκτελεσθοῦν ἔργα καὶ δὴ ἀξιόλογα πρὸς διευθέτησιν τῆς ΟΡΕΙΝΗΣ κοίτης τῶν χειμάρρων. Ἤδη ὑπὸ τῆς Ὑπηρεσιακῆς Κυβερνήσεως ἀνεκοινώθη ὅτι προεκρίθη ἡ λύσις τῆς «χαμηλῆς» διευθετήσεως. Ἀλλά, πρὶν ἢ ἀρχίσουν νὰ διασκορπίζωνται τὰ ἑκατομμύρια καὶ ἀδιαφόρως τοῦ ὅτι διὰ τῆς χαμηλῆς διευθετήσεως θὰ καταστραφοῦν πλεῖσται ὅσαι ἀξιόλογοι καὶ καλλιεργούμεναι ἐκτάσεις (πρᾶγμα ποὺ δὲν θὰ συμβῆ ἂν προκριθῆ ἡ «ὀρεινὴ» διευθέτησις) ἂς ἐπανεξετασθῆ τὸ ζήτημα. Ἐκτὸς ἂν ἡ Ὑπηρεσιακὴ Κυβέρνησις δι εκδικεῖ ὑπὲρ αὐτῆς τὸ ἀλάθητον, ὅπως καὶ κάποια ἄλλη, ἡ ὁποία διέπραξε πρὸ πολλῶν ἐτῶν τὸ ἔγκλημα νὰ διαστρώσῃ τὴν σιδηροδρομικὴν γραμμὴν κατὰ μῆκος τῆς παραλίας ἀκόμη καὶ ἐντὸς τῆς πόλεως, ἀδιαφορήσασα ἂν οὕτω πὼς κατέφερε ἀνεπανόρθωτον κατ' αὐτῆς πλῆγμα.

ΤΑ ΞΕΝΟΔΟΧΕΙΑ

Βεβαίως τὸ ἔχομεν σημειώσει κατ' ἐπανάληψιν καὶ ἔχει καὶ ἐκ πολλῶν ἄλλων ἁρμοδίων πλευρῶν τονισθῆ ἡ ἀνάγκη τῆς ἀντικαταστάσεως τῶν σημερινῶν ἐν Πάτραις παλαιῶν ξενοδοχείων, δι' ἑνός νέου στοιχειωδῶς εὐπρεποῦς, ἱκανοῦ νὰ παρέχῃ στοιχειώδεις ἐπίσης ἀνέσεις ἔχει φθάσει εἰς τὸ ἀπροχώρητον θὰ πρέπει ἅπαξ ἔτι νὰ ὑπομνησθῆ εἶναι, ὅτι ἡ κατάστασις ἐγγίζει τὰ ὅρια τῆς δυσφημήσεως τῆς πόλεως μὲ τάς ἐπιπτώσεις ἐπί τῆς ... νει τουριστικῆς κινήσεως.

Καί τό περίεργον εἶναι ... συμβαίνει, ἐνῶ μία ξεν... ακὴ ἐπιχείρησις ἐν Π... χει τὰς εὐνοϊκωτέρας ... θέσεις ἐπιτυχίας, ἡ ... πρωτοβουλία νά ἀθρ... λα κάποτε θά γίνῃ καί ... καὶ τότε θά ἴδωμεν ποῖ... εἶναι ὁ τυχερός

Η ΕΚΘΕΣΙΣ

Ἡ συμμετοχή μιᾶς ... δήποτε ἐπιχειρήσεως εἰς ... ανδήποτε ἔκθεσιν, ὡς ... γομένη καί κόπους καί ... διά τὴν ὀργάνωσιν καί ... διά τὴν ἐφαρμογὴν της ... φανερόν ὅτι ἀποτελεῖ ... κὴν ὑπόθεσιν ἑκάστης ... σεως. Ἐάν αὐτή ἡ σκέψις ... ὀρθή, δημιουργεῖται τό ... μα ἐάν καί κατά πόσον ... τουλάχιστον λογική ἡ ... θεῖσα πρότασις ὑπό τοῦ ... γόρου κ. Γ. Χαρμπίλα, ... ἡ Δημοτική Ἀρχή ἀναλ... τῇ πρωτοβουλίαν, ... γανισμούς καί ἄτομα, ... λοῦσα καί ... ἀπειλοῦσ... ἵνα ὀργανωθῆ εἰς τὴν ... Θεσσαλονίκης «ἕνα μεγάλο ... νικό περίπτερο ὑπό τὴν ... σίαν ΠΑΤΡΑΙ πού νά ... δὴ ὅσο μπορεῖ περισσότερα ... θέματα». Ἀλλά ἀσφαλῶς ἡ ... τασις δέν εἶναι λογική ... λάχιστον δέν εἶναι ... ἐφαρμόσιμος, διότι καί ... Χαρμπίλας θά ἔπρεπε ... λαμβάνεται, ὅτι αἱ Πάτραι ... θέτουν ἐπιχειρηματικάς ... ραγωγικάς μονάδας, ... ας δέν μπορεῖ ὁ οἰοσδή... βάλη εἰς ἕνα σακκούλι ... τάς μεταφέρῃ εἰς Θεσ... κην καί αἱ ὁποῖαι δέν ... νάγκην πατροναρίσματος ... οὐδένα, καί φυσικά ... συμβουλῶν. Ταῦτα δέ ... μᾶλλον ὅταν ἡ συμμετοχή ... μίαν ἔκθεσιν προϋποθέτει ... χανίας τουλάχιστον ... ου ἀκτινοβολίας, ἐάν ... ὅσον δέν πρόκειται νά ... θῶμεν ὡς πόλις, ἀλλά ... νά ἐκθέσωμεν προϊόντα. ... τά λοιπά βεβαίως ἀπό ... ποτε συμμετοχήν εἰς ... τε ἔκθεσιν, προτιμῶμεν ... Πάτραις ὀργάνωσιν ... ἐκθέσεως διά τὴν Νοτιο... Ἑλλάδα καί ἀναμένομεν ... δωμεν ποίαν βοήθειαν ... πραγματοποίησιν τοῦ ... αὐτοῦ εἶναι διατεθειμένος ... ρόσχη καί ὁ ἀνήσυχος ... Χαρμπίλας.

ΜΙΚΡΑΙ ΑΓΓΕΛΙΑΙ

ΜΕΣΙΤΙΚΑΙ ΕΡΓΑΣΙΑΙ
Διὰ πᾶσαν κτηματομεσιτικὴν ἐργασίαν, ἀγοραπωλησίας, μισθώσεως ἀκινήτων κλπ., ἀπευθυνθεῖτε εἰς τὸν κτηματομεσίτην κ. Γεώργιον Μαρτᾶτον, οἰκία ὁδὸς Δημ. Γούναρη 81, Γραφεῖον Κανακάρη — Γούναρη, τηλ. 48—97.

ΠΩΛΟΥΝΤΑΙ οἰκόπεδα ἐπὶ τῆς ὁδοῦ Ἕλληνος Στρατιώτου (μεταξὺ Φαβιέρου καὶ Σαρανταπόρου). Πληροφορίαι Θεόδ. Ἄννινον πολιτικὸν μηχανικόν, Τριῶν Ναυάρχων 17α, τηλ. 41—22, τὰ ἀπογεύματα.

ΖΗΤΕΙΤΑΙ ὑπηρεσία. Μισθὸς λίαν ἱκανοποιητικός. Πληροφορίαι Πλατεῖα Παντοκράτορος 10.

ΠΩΛΟΥΝΤΑΙ ΟΙΚΟΠΕΔΑ καὶ μὲ ΔΟΣΕΙΣ εἰς θέσιν Ἅγιος Γεώργιος Λάγγουρα καὶ περὶ τὰ 200 μέτρα ἀπὸ τοῦ σχεδίου Πόλεως. Νερὸ καὶ φῶς ἐντὸς τῶν οἰκοπέδων. Πληροφορίαι: Πατρέως 49, Τυπογραφεῖον, τηλ. 53—52.

ΑΓΟΡΑΖΩ διάφορα παληὰ χαρτιά, βιβλία, ἀρχεῖα καὶ περιοδικά. Πληροφορίαι Κανακάρη 79, τηλ. 45—27.

ΕΝΟΙΚΙΑΖΟΝΤΑΙ δωμάτια τρία μετὰ χρήσεως κουζίνας καὶ μπάνιου. Πληροφορίαι κ. Π. Βορίσην, Ἁγίου Νικολάου 31.

ΑΓΟΡΑΖΩ γραμματόσημα παλαιὰ καὶ νέα ἑλληνικὰ εἰς ἱκανοποιητικὰς τιμάς. Πληροφορίαι Γεροκωστοπούλου 30 α΄, 23—84.

ΕΝΟΙΚΙΑΖΟΝΤΑΙ τὰ χώλ τῶν κιν)φων«ΔΙΑΝΑ» καὶ «ΑΚΡΟΠΟΛ», διὰ τὴν χειμερινὴν περίοδον. Πληροφορίαι τηλ. 50—19.

ΖΗΤΕΙΤΑΙ πρὸς ἐνοικίασιν οἰκία ἐκ τεσσάρων δωματίων, γύρω ἢ πλεισίον τῶν ὑψηλῶν Ἀλωνίων. Πληροφορίαι τὰς πρωϊνὰς ὥρας. Τηλεφ. 21—44

ΠΩΛΕΙΤΑΙ αὐτοκίνητον μεταχειρισμένον εἰς ἀρίστην κατάστασιν, τύπου «Μερσεντές» 170 S. Εὐκολίαι πληρωμῆς, Ν. Τσατήρης, Ἁγίου Νικολάου 17, τηλ. 34—96.

ΖΗΤΕΙΤΑΙ δεσποινίς ἢ Κυρία ὡς πλασιέ γνωρίζουσα τὴν Ἀγορὰν τῶν Πατρῶν. Γράψατε Α. Γιαννουλάπουλος Τζῶρτζ 8 Πλατεῖα Κάνιγγος—Ἀθῆναι.

ΠΡΟΣΟΧΗ
Γραφεῖον Βασ. Γιαννιώτη. Πωλοῦνται τὰ κάτωθι ἀκίνητα: 1) Οἰκία ἡμ.τριώροφος ἐξ 11 δωματίων εἰς κεντρικωτάτην θέσιν ἀντὶ 1500 λιρῶν. 2) Οἰκία γωνιαία μὲ 6 κύρια δωμάτια καὶ μὲ δύο καταστήματα ἀντὶ 1600 λιρῶν. 3) Οἰκία εἰς ἐμπορικὸν δρόμον δημ. ἐπάνω 4 καταστήματα κάτω καὶ ὑπόγειον ἀντὶ 1000 λιρῶν. 4) Οἰκία ἐκ τριῶν διαμερισμάτων μὲ τρεῖς εἰσόδους εἰς κεντρικωτάτην θέσιν ἀντὶ 250 χιλιάδων δραχμῶν. 5) Οἰκία ἐκ τριῶν δωματίων καὶ μὲ ὑπόγειον ἀντὶ 55 χιλιάδων. 6) Οἰκία ἐκ 340 πήχεων διώροφος δωμάτια ἐπάνω 4, κάτω 3 ἀντὶ 750 χιλ. 7) Οἰκία ἐκ τριῶν δωματίων, κουζίνας κ.λ.π. 250 πήχεων ἀντὶ 65 χιλιάδων. Καὶ οἰκόπεδα εἰς μεγάλην ποικιλίαν καὶ κτήματα, λιοστάσια, εἰς τιμὰς εὐκαιρίας. Γραφεῖον Βασ. Γιαννιώτη, Ἁγίου Γεωργίου 93, τηλέφωνον 50—67.

ΠΩΛΕΙΤΑΙ μονοκατοικία ἀνατολικὴ καινουργὴς ἐκ 3—4 δωματίων καὶ λοιπῶν χρειωδῶν εἰς περιοχὴν (Βούδ). Ἐλευθέρας μισθώσεως μὲ εἰσόδημα 500 δραχμὰς μηνιαίως λόγω ἀναχωρήσεως. Τιμὴ ἐκτάκτου εὐκαιρίας 80.000 δρχ. Πληροφορίαι Κτηματομεσίτην Γεώρ. Μαρτᾶτον Λεωφ. Δημ. Γούναρη 81. τηλ. 48—97.

ΕΝΟΙΚΙΑΖΕΤΑΙ Κεντρικὸς ἀνώγειος, ἀνεξάρτητος ὄροφος ἐκ 4—5 κυρίων δωματίων καὶ λοιπῶν χρειωδῶν, 0—3 ἄρτι ἐπισκευασθεὶς καὶ ἐξωπλισμένος μὲ συγχρόνους ἐγκαταστάσεις. Κατάλληλος δι' ἐπαγγελματικὴν στέγην. Ἐνοίκιον λογικόν. Πληροφορίαι Κτηματομεσίτην κ. Γ. Μαρτᾶτον Λεωφ. Δημ. Γούναρη 81. τηλ. 48—97.

ΠΩΛΟΥΝΤΤΑΙ ἐκτάσεις εἰς στρέμματα, μὲ πρόσοψιν ἔνθεν καὶ ἔνθεν στὸ Νέο Ἐθνικὸ δρόμο οἱ ἀπὸ Γεωργικὴ Σχολὴ μέχρι τοῦ Ἁγ. Βασιλείου Πατρῶν. Εὐκαιρία μοναδική. Πληροφορίαι Κτηματομεσίτην Γ. Μαρτᾶτον Λεωφ. Δημ. Γούναρη 81. τηλ. 48—97.

ΠΩΛΟΥΝΤΑΙ ἐκτάσεις εἰς στρέμματα ἐγγύς τῶν Πατρων καὶ ἀπὸ τὴν Ἀγυϊὰν μέχρι τὸν Ἁγ. Βασίλειον, μὲ προσόψεις στὴν παραλία (ἀκτὴν) μὲ φῶς νερό, καὶ συγκοινωνίαν τακτικήν. Τιμαὶ μεγάλης εὐκαιρίας. Πληροφορίαι Κτηματομεσίτην Γεωρ. Μαρτᾶτον Λεωφ. Δημ. Γούναρη 81. Τηλ. 48—97.

Κ. Τ. Ε. Λ. ΑΣΤΙΚΗΣ ΠΕΡΙΟΧΗΣ ΠΑΤΡΩΝ

Ἕδρα : Πάτραι

ΔΗΜΟΠΡΑΣΙΑ

Προτιθέμενοι ὅπως προβῶμεν εἰς τὴν κατασκευὴν 240—250 περίπου χειμερινῶν στολῶν καὶ χλαινῶν τοῦ ἐργαζομένου εἰς τὰ λεωφορεῖα προσωπικοῦ Σταθμαρχῶν, Ἐλεγκτῶν, Ὁδηγῶν καὶΕἰσπρακτόρων, καλοῦμεν τούς ἐνδιαφερομένους ν' ἀναλάβουν τὴν κατασκευὴν τούτων εἰς μειοδοτικὴν δημοπρασίαν δι' ἐνσφραγίστωνπροσφορῶν γενομένων δεκτῶν μέχρι τῆς μεσημβρίας τῆς προσεχοῦς Παρασκευῆς 20ης τρέχ. μηνός.

Οἱ ἐπιθυμοῦντες δύνανται νὰ διέρχωνται καθ' ἑκάστην ἐκτῶν γραφείων τοῦ Κ.Τ.Ε.Λ. (τμῆμα λογιστηρίου) μέχρι τῆς 12,30 μ.μ ἵνα λαμβάνωσι γνῶσιν τῶν ὅρων κατασκευῆς καὶ σχήματος τῆς στολῆς κ.λ.π.

Ἐφ' ὅσον αἱ δοθεῖσαι προσφοραὶ δὲν θεωρηθοῦν συμφέρουσαι θέλομεν ἐπαναλάβη τὴν δημοπρασίαν εἰς τὸ γραφεῖονμας δεχόμενοι προφορικῶς ἀντιπροσφοράς, εἰδοποιούμενοι πρὸς τοῦτο, ἕνας ἕκαστος παρ' ἡμῶν ἅπαντες οἱ κατὰ τὰ ἀνωτέρω μετέχοντες ἐνδιαφερόμενοι.

Ἐὰν δέ καὶ αἱ νέαι προσφοραὶ δὲν θεωρηθοῦν συμφέρουσαι θέλομεν θεωρήσῃ τὴν δημοπρασίαν ὡς ὁριστικῶς ματαιωθεῖσαν.

Τὰ ἔξοδα δημοπρασίαςκλπ., θέλουσι ἐπιβαρύνη τὸν τελευταῖον μειοδότην.

Ο ΠΡΟΕΔΡΟΣ ΤΟΥ ΔΙΟΙΚΗΤΙΚΟΥ ΣΥΜΒΟΥΛΙΟΥ
ΣΩΤΗΡΙΟΣ ΚΟΡΦΙΑΤΗΣ

ΤΕΧΝΙΚΑΙ ΣΧΟΛΑΙ ΠΑΤΡΩΝ

"ΠΡΩΤΕΥΣ,,

ΑΡΑΤΟΥ 10 ••• ΤΗΛΕΦ. 49-84

Ἐγγραφαὶ διὰ τὰ κάτωθι τμήματα ἤρχισαν
ΣΧΟΛΗ ΗΛΕΚΤΡΟΤΕΧΝΙΤΩΝ, ΣΧΟΛΗ ΜΗΧΑΝΟΤΕΧΝΙΤΩΝ
Ἀπολυτήριον Δημοτικοῦ Σχολείου
ΜΕΣΗ ΣΧΟΛΗ ΕΡΓΟΔΗΓΩΝ ΔΟΜΙΚΩΝ ΕΡΓΩΝ
Ἐνδεικτικὸν προαγωγῆς Γ΄ τάξεως Γυμνασίου
Η ΕΠΙΤΥΧΙΑ ΤΩΝ ΣΧΟΛΩΝ ΕΙΣ ΤΑΣ ΠΤΥΧΙΑΚΑΣ ΕΞΕΤΑΣΕΙΣ ΤΟΥ ΥΠΟΥΡΓΕΙΟΥ ΠΑΙΔΕΙΑΣ ΕΙΝΑΙ 100%
Διὰ τοὺς μὴ ἐργαζομένους μαθητὰς αἱ Σχολαὶ διαθέτουν ἄκρως ἐξωπλισμένα ἐργαστήρια ὡς καὶ ἐργοστάσιον διὰ τοὺς ἐργοδηγούς.
Ἄποροι δωρεὰν συμφώνως πρὸς τὰς ἑκάστοτε ἀποφάσεις τοῦ ὑπουργείου.
Ἀριθμὸς μαθητῶν ἑκάστου τμήματος ὡρισμένος.
Ἐγγραφαὶ— Πληροφορίαι εἰς τὴν Γραμματείαν τῆς Σχολῆς καθ' ἑκάστην Ἀράτου 10 τηλ. 49—84.

ΤΟ ΠΙΣΤΟΛΙ ΗΤΟ ΚΑΛΥΤΕΡΟΣ ΕΓΓΥΗΤΗΣ...

ΜΑ.Ι.ΑΜΙ Τράπεζα τοῦ Μαϊάμι ἠρνήθη νὰ χορηγήσῃ δάνειον εἰς ἕναν νέον διότι δὲν ἦτο 21 ἐτῶν.

Ὁ διευθυντής της, τοῦ εἶπε «Ἔλα πάλι, ἀλλὰ φέρε μαζί σου ἕναν ἐγγυητή».

Ὁ νέος ἐπανῆλθε καὶ ἔφερε μαζί του... ἕνα πιστόλι. Ἔτσι ἐπῆρε τὰ 500 δολλάρια πού εἶχε ἀνάγκη.

Σχολικὲς ποδιὲς

ΣΕ ΩΡΑΙΑ

Σχέδια

ΣΤΟΥΣ ΑΔΕΛΦΟΥΣ

ΤΣΑΒΑΛΑ

Γ. ΕΥΑΓΓΕΛΑΤΟΣ

Ἀναλαμβάνομεν τὴν συντήρησιν ΑΝΕΛΚΥΣΤΗΡΩΝ ΠΑΝΤΟΣ ΤΥΠΟΥ. Εἴμεθα οἱ ΜΟΝΟΙ Τεχνικῶς καταρτισμένοι ἐπὶ τῆς ἐν γένει λειτουργίας των.

ΠΑΤΡΕΩΣ 62
ΤΗΛΕΦΩΝΟΝ 46—12

Μηχανήματα ΚΑΤΕΡΓΑΣΙΑΣ ΜΑΡΜΑΡΩΝ ΚΑΙ ΜΩΣΑΪΚΩΝ ΔΑΠΕΔ... ΔΙΣΚΟΙ ΚΟΠΗΣ ΜΑΡΜΑΡ... ΠΕΤΡΕΣ ΛΕΙΑΝΣΕ... ΜΑΡΜΑΡ... ΣΤΟΥΠΕΣ & ΥΛΙ... ΣΤΙΛΒΩΣΕΩ... ΜΑΡΜΑΡ... ΚΟΛΕΣ ΜΑΡΜΑ...

Ε.Κ.ΔΗΜΑΚΟΠ...
Μαιζῶνος 89 · Τηλ. 4...
ΠΑΤΡΑΙ

ΜΕΤΑΦΟΡΑ ΦΑΡΜΑΚΕΙΟΥ

ΤΟ ΦΑΡΜΑΚΕΙΟΝ

ΚΛ. Ι. ΓΕΩΡΓΑΝΤΟΠΟΥΛΟΥ

ΜΕΤΕΦΕΡΘΗ

Γωνία Γούναρη 45 - Καραϊσκάκη

Τηλεφ. 22-49 - ΠΑΤΡΑΙ

ΚΑΤΑΣΤΗΜΑ ΝΕΟΠΛΑΣΤ

Κορίνθου 208 - Τηλεφ. 54-54

↔

ΠΛΑΣΤΙΚΩΝ ΚΑΙ ΝΑΫΛΟΝ

ΠΩΛΗΣΙΣ: Χονδρικὴ & Λιανικὴ