Αὐτοκινητικά ΝΕΑ

Διά τούς ὁδηγούς καί τήν Συγκοινωνίαν

ΖΩΝΑΣ ΠΡΟΣΔΕΣΕΩΣ ΑΠΟΚΤΟΥΝ ΚΑΙ ΤΑ ΑΥΤΟΚΙΝΗΤΑ ΝΤΗΤΡΟΙΤ, ΜΙΣΙΓΚΑΝ.

Ἀπό τῶν ἀρχῶν τοῦ 1964, αἱ ζῶναι προσδέσεως θά ἀποτελοῦν ἕνα ἀπό τά ἐξαρτήματα τῶν περισσοτέρων νέων αὐτοκινήτων πού κατασκευάζονται εἰς τάς Ἡνωμένας Πολιτείας. Ὅπως ἀνεκοίνωσαν αἱ τέσσαρες μεγαλύτεροι διομηχανίαι αὐτοκινήτων, τό νέον αὐτό ἐξάρτημα ἀσφαλείας θά τοποθετῆται ἀπό τοῦ νέου ἔτους εἰς ὅλα τά ὀχήματά των τῶν ὁποίων αἱ τιμαί θά αὐξηθοῦν ἀναλόγως διά νά περιλάβουν καί τό κόστος τῶν ζωνῶν προσδέσεως.

Ἐπί ἔτη οἱ εἰδικοί εἰς τά θέματα τῆς ἀσφαλείας εἶχον ὑποδείξει τό μέτρον αὐτό, τό κοινόν ὅμως ἐβράδυνε νά υἱοθετήση τήν ἐν λόγω καινοτομίαν. Ἐν τούτοις, εἴκοσι τουλάχιστον πολιτεῖαι ἐψήφισαν νομοθετήματα ἐπιβάλλοντα τήν χρῆσιν τῆς ζώνης ἀσφαλείας, πολλοί δέ ἰδιοκτῆται αὐτοκινήτων ἤρχισαν νά ἐγκαθιστοῦν ζώνας προσδέσεως εἰς τά σημερινά των ὀχήματα.

ΣΥΝΑΓΩΝΙΣΜΟΣ ΑΕΡΟΠΟΡΙΚΩν ΕΤΑΙΡΕΙΩΝ

ΠΑΡΙΣΙ. Ἡ ἀνακοίνωσις τῆς ἀμερικανικῆς ἀεροπορικῆς ἑταιρείας «Παναμέρικαν», ὅπως προτείνη μείωσιν τῶν δασμῶν καί τῶν εἰσιτηρίων κατά τήν προσεχῆ διάσκεψιν τοῦ Συνδέσμου Ἀεροπορικῶν Μεταφορῶν προεκάλεσε μεγάλην ἀναστάτωσιν εἰς ὅλας τάς ἀεροπορικάς ἑταιρείας τοῦ κόσμου. Ὁ πρόεδρος τῆς «Αἴρ Φράνς» κ. Βιλνέβ ἐδήλωσεν ὅτι αἱ προτάσεις τῆς «Παναμέρικαν» μπορεῖ νά παρουσιάζουν ἐνδιαφέρον, ἀλλά εἶναι βέβαιον, ὅτι θά προκαλέσουν ἕνα νέον πόλεμον μεταξύ τῶν ἀεροπορικῶν ἑταιρειῶν. Ἀναμένεται, κατόπιν τούτου, ὅτι κατά τήν διάσκεψιν τῶν Παρισίων θά διεξαχθῆ ὀξυτάτη συζήτησις, δεδομένου ὅτι τά συμφέροντα πολλῶν ἑταιρειῶν θίγονται καιρίως.

ΤΑ «ΦΟΛΞ ΒΑΓΚΕΝ» ΔΕΝ ΘΑ ΑΛΛΑΞΟΥΝ

ΒΟΛΦΣΜΠΟΥΡΓΚ. - Τά «Φόλξ — Βάγκεν» δέν πρόκειται νά ἀλλάξουν οὔτε εἰς τήν ἐμφάνισιν, οὔτε εἰς τήν τιμήν, πρός τό παρόν. Ὁ γενικός διευθυντής τῆς ἑταιρείας, ἐδήλωσεν ὅτι δέν πρόκειται «ἐντός τοῦ ἀμέσου μέλλοντος» νά παραχθοῦν νέοι τύποι αὐτοκινήτων ἢ νά μεταβληθοῦν οἱ τρέχουσες τιμές τῶν ὑπαρχόντων μοντέλλων.

ΑΥΞΑΝΟΝΤΑΙ ΤΑ ΤΑΞΙ ΑΘΗΝΩΝ

Δι' ἀποφάσεως τοῦ τέως ὑπουργοῦ Συγκοινωνιῶν αὐξάνονται ἀπό 2775 εἰς 3.147, τά ταξί, Ἀθηνῶν — Πειραιῶς ἤτοι κατά 372 ἐπί πλέον. Διά τῆς αὐτῆς ἀποφάσεως καθορίζεται ἡ διαδικασία τῆς χορηγήσεως τῶν ἀδειῶν νέων ταξί. Ἐξ αὐτῶν ποσοστόν 80% θά χορηγηθῆ εἰς πειρατάς καί 20% εἰς τούς λοιπούς δικαιούχους.

ΤΑ ΑΥΤΟΚΙΝΗΤΑ ΕΙΣ ΤΗΝ ΑΓΓΛΙΑΝ

ΜΑΝΤΣΕΣΤΕΡ. Εἰς τήν Ἀγγλίαν διά πρώτην φορά, οἱ μηνιαῖες πωλήσεις αὐτοκινήτων ὑπερέβησαν, τόν Ἀπρίλιο τάς 100.000 Ἔφθασαν ἀκριβῶς 112..245 αὐτοκίνητα δηλαδή 14.000 περισσότερα ἀπό τό Μάρτιο.

ΜΑΛΙΩΡΗΣ
ΠΑΡΕΛΗΦΘΗΣΑΝ
ΤΑ ΠΑΓΚΟΣΜΙΟΥ ΦΗΜΗΣ
ΓΕΡΜΑΝΙΚΑ ΚΑΛΛΥΝΤΙΚΑ
ELLOCAR
ΑΝΤΙΠΡΟΣΩΠΟΣ ΠΑΤΡΩΝ
ΚΟΡΙΝΘΟΥ 208 - ΠΑΤΡΑΙ

ΠΡΟΚΗΡΥΣΣΟΝΤΑΙ ΔΙΑΓΩΝΙΣΜΟΙ ΔΙΑ ΤΟΝ ΔΙΟΡΙΣΜΟΝ ΥΠΑΛΛΗΛΩΝ

ΑΘΗΝΑΙ. Πεντήκοντα, ἐν συνόλω, δημόσιαι ὑπηρεσίαι, τράπεζαι, ἑταιρίαι, ὀργανισμοί καί ἱδρύματα ἀνεκοίνωσαν ἐπισήμως ὅτι θά προσλάβουν ὑπαλλήλους κατόπιν διενεργείας γραπτοῦ διαγωνισμοῦ ἤ ἄνευ τοιούτου εἰς ὡρισμένας περιπτώσεις, πρός πλήρωσιν πολλῶν κενῶν θέσεων ὑπαλλήλων γραμματέων, γραφέων, λογιστῶν, δακτυλογράφων, κλητήρων, φυλάκων, ἐνσημοπωλητριῶν, ταχυδρομικῶν διανομέων, τεχνιτῶν καί ἄλλων εἰδικοτήτων. Προσκαλοῦν δέ τούς ἐν διαφερομένους ὑποψηφίους ὅπως ἐντός τῶν τασσομένων προθεσμιῶν ὑποβάλουν αἴτησιν συμμετοχῆς μετά τῶν κατά τά νόμον ἀπαιτουμένων δικαιολογητικῶν.

Οἱ ἐνδιαφερόμενοι νά πληροφορηθοῦν ἀμέσως καί λεπτομερῶς δι' ὅλους τούς ἀνωτέρω διαγωνισμούς (προσόντα, δικαιολογητικά, μαθήματα, ἡμερομηνίαι κλπ.) νά γράψουν, ἐσωκλείοντες καί δύο γραμματόσημα πρός τό «Γραφεῖον Προκηρυσσομένων Διαγωνισμῶν» Τ. Θ. 1200 Ἀθήνας.

ΒΑΠΤΙΣΤΙΚΑ ΣΤΕΦΑΝΑ
ΜΠΟΜΠΟΝΙΕΡΕΣ
ΓΑΜΩΝ ΚΑΙ ΒΑΠΤΙΣΕΩΣ
ΛΑΜΠΑΔΕΣ
ΝΥΦΙΚΑ ΕΠΙ ΕΝΟΙΚΙΩ
ΤΙΜΑΙ ΕΡΓΟΣΤΑΣΙΟΥ
ΚΑΤΑΣΤΗΜΑ
ΣΤΡΟΥΖΑΣ
ΚΟΡΙΝΘΟΥ —ΕΡΜΟΥ 67
ΤΗΛ. 54-71

ΔΙΑ ΝΕΑΣ ΑΙΤΗΣΕΩΣ ΠΡΟΣ ΤΗΝ ΑΣΤΥΝΟΜΙΑΝ

Η ΧΡΙΣΤΙΑΝΙΚΗ ΙΣΟΠΟΛΙΤΕΙΑ

ΑΞΙΟΙ ΑΔΕΙΑΝ ΔΙΑ ΠΟΛΙΤΙΚΗΝ ΟΜΙΛΙΑΝ

Ὑπό τῆς Χριστιανικῆς Ἰσοπολιτείας ἀπεστάλη πρός τήν Ἀστυνομικήν Διεύθυνσιν τό κάτωθι ἔγγραφον:

Ἀξιότιμε κ. Διευθυντά,

Λαμβάνομεν τήν τιμήν νά πληροφορήσωμεν ὑμᾶς, ὅτι ἐγενόμεθα κάτοχοι τοῦ ὑμετέρου ἐγγράφου ἐπί τῆς ἡμετέρας αἰτήσεως, δι' ἧς ἐξαιτούμεθα ἄδειαν ἐλευθέρας συγκεντρώσεως ἐν ἀνοικτῷ χώρῳ τῶν μελῶν καί φίλων καί συμπαθούντων τῆς καθ' ἡμᾶς πανελληνίου πολιτικῆς κινήσεως τῆς Παγκοσμίου Χριστιανικῆς Ἰσοπολιτείας, διά πολιτικήν ὁμιλίαν, πρός ἀνάπτυξιν καί δημοσίως τῶν ἀρχῶν τῆς Ὀργανώσεώς μας καί τῶν πολιτικῶν μας ἀπόψεων καί ἥτις αἴτησίς μας ὅλως ἀβασανίστως καί παρά πᾶσαν ἔννοιαν δικαίου καί νομιμότητος ἀπερρίφθη, προσγενομένης οὕτως μιᾶς καταφώρου ἀδικίας εἰς βάρος φιλονόμων πολιτῶν.

Ἐπί τούτοις, ὅσον ἀφορᾶ τάς προβαλλομένας δικαιολογίας, ἐπί τῶν ὁποίων ἐστηρίξατε τήν ἄρνησίν σας διά τήν χορήγησιν τῆς ζητουμένης ἀδείας, ἔχομεν νά παρατηρήσωμεν ὅτι οὐδόλως εὐσταθοῦν καί ἔρχονται εἰς ἀντίθεσιν τρόπον πρός τό Σύνταγμα, ἀλλά καί εἰς τάς ἐντολάς τῆς Κυβερνήσεως.

Ἡ ἀπόρριψις τῆς ὡς ἄνω αἰτήσεώς μας, τυγχάνει νόμω ἀβάσιμος, διότι ἡ καθ' ἡμᾶς Ὀργάνωσις ἀποτελεῖ νόμιμον πολιτικόν ὀργανισμόν, νομίμως ἀνεγνωρισμένον ὄντος κατατεθειμένου παρ' Ἀρείῳ Πάγῳ τοῦ πολιτικοῦ μας προγράμματος καί τοῦ ἐμβλήματός μας ἥτις εἶναι ἡ «Σάλπιγξ». Καί ἐν τοιαύτῃ περιπτώσει ἡ παρεμπόδισις τῶν πολιτικῶν μας συγκεντρώσεων εἶναι τελείως παράνομος, πολλῷ μᾶλλον ὅταν ἄδειαι τοιούτων συγκεντρώσεων χορηγοῦνται εἰς ἄλλας πολιτικάς κινήσεις.

Εἰς τήν ἀπορριπτικήν ἀπάντησίν σας, σημειώνετε ὅτι δέν μᾶς χορηγεῖτε τήν αἰτουμένην ἄδειαν, διότι, κατά τάς πληροφορίας σας, ὁ ἀριθμός τῶν συγκεντρωθησομένων ἀτόμων θά εἶναι λίαν περιωρισμένος καί ἀφ' ἑτέρου ἐκ τοῦ περιεχομένου τῆς ὁμιλίας θά προκληθῆ φαιδρότης καί ἀναταραχή ἐκ μέρους ἄλλων προσώπων ξένων πρός τήν Χριστιανικήν Ἰσοπολιτείαν καί τοιουτοτρόπως θά ἐπέλθη μείωσις τοῦ γοήτρου τῆς διά τήν τήρησιν τῆς τάξεως διατεθησομένης ἀστυνομικῆς δυνάμεως!!! Καί ἐρωτῶμεν: Οἱ ὀλίγοι δέν ἔχουν τά δικαίωμα νά ἔχουν γνώμην καί νά ἀπολαμβάνουν τῶν ἐλευθεριῶν τῶν πολλῶν; Δεύτερον ποῖον κίνδυνον διατρέχει ἡ τάξις καί ἡ ἀσφάλεια ἀπό τήν συγκέντρωσιν ἑνός ἀριθμοῦ μικροῦ νομιμοφρόνων πολιτῶν; Ὅσον δέ ἀφορᾶ διά τάς τυχόν ἐκδηλώσεις ξένων πρός τήν κίνησίν μας προσώπων δυνάμεθα νά σᾶς βεβαιώσωμεν ὅτι δέν τό θεωροῦμεν πιθανόν, καθ' ὅσον αἱ ἐκδηλώσεις τῆς ὀργανώσεώς μας δέν στρέφονται ἐναντίον οὐδενός. Ἀλλά καί ἐάν παρ' ἐλπίδα, ὑπάρξουν καί ἀντιφρονοῦντες εἰς αὐτούς ἀκριβῶς ἀπευθυνόμεθα πρός νουθεσίαν. Καί εἰς περίπτωσιν τυχόν ἐκδηλώσεων ἡ ἀστυνομία θά δύναται νά ἔχῃ τόν λόγον, ἀφοῦ ἐν ὑστάτῃ ἀναλύσει αὐτό εἶναι τό καθῆκον της.

Ὅσον ἀφορᾶ τήν παρατήρησίν σας, ὅτι τό περιεχόμενον τῆς ὁμιλίας θά προκαλέσῃ φαιδρότητα καί ἀναταραχήν, θά ἦτο ἀληθές καί θά ἀναγνωρίσωμεν καί ἡμεῖς προφητικάς ἰδιότητας εἰς τούς πληροφοριοδότας ὑμῶν, ἐάν ἠθέλατε δημοσιεύσῃ ἔστω καί μικράν περικοπήν τῆς ὁμιλίας μας. Ἐκτός ἐάν θεωροῦνται φαιδρά τά ἐκ τῆς Ἁγίας Γραφῆς καί τοῦ λόγου τοῦ Θεοῦ ἀπορρέοντα.

Τό πολιτικόν μας πρόγραμμα, ὡς καί κατ' ἐπανάληψιν φανερά καί δημοσίως τό ἔχομεν ἐκθέσει, ἀπορρέει ἀπό τά ἀδιάβλητα κείμενα τῆς Παλαιᾶς καί Καινῆς Διαθήκης καί τῶν λοιπῶν πηγῶν τῆς Ὀρθοδοξίας, ἅτινα διεφύλαξαν τήν πατρίδα μας ὡς κόρην ὀφθαλμοῦ διά μέσου τῶν σκληρῶν τῆς δουλείας αἰώνων, μέ τήν δύναμιν τῆς ὁποίας ἡ πατρίς μας ἠλευθερώθη διά νά ζῶμεν σήμερον ὄχι δοῦλοι ξένου καί βαρβάρου δυνάστου, ἀλλά αὐτῶν τούτων τῶν Ἑλλήνων, ποῦ δέν ἐφαρμόζουν τόν νόμον τῆς ἰσότητος, μέ ἀποτέλεσμα νά ἐπέρχεται ἡ κοινωνική καί ἐθνική ἀναταραχή. Ἐπί τούτοις ποιούμενοι χρῆσιν ἀναφαιρέτου συνταγματικοῦ δικαιώματος ὡς ἐλευθέρων νομιμοφρόνων πολιτῶν καί ὡς νομίμως ἀναγνωρισμένης καί λειτουργούσης πολιτικῆς ὀργανώσεως ἐπανερχόμεθα ἐπί τῆς αἰτήσεώς μας ἐξαιτούμενοι τήν χορήγησιν ἀδείας ἐλευθέρας ἐν ἀνοικτῷ χώρῳ συγκεντρώσεως πρός ἐκφώνησιν πολιτικῆς ὁμιλίας, μέ τήν πεποίθησιν ὅτι τά ὡς ἄνω ἐκτεθέντα θέλουν πείσει ὑμᾶς, ὅτι τυχόν ἄρνησις θά ἀποτελῇ συνταγματικήν παράβασιν, συνιστῶσα θέμα προσφυγῆς εἰς ἀνωτέρας ἀρμοδιότητας πρός ἀπόδοσιν δικαιοσύνης καί συνταγματικῆς ἐλευθερίας.

Διά τήν Χριστιανικήν Ἰσοπολιτείαν

Ὁ Πρόεδρος
Δ. Κ. ΜΙΧΟΠΟΥΛΟΣ

Ὁ Γραμματεύς
Α. Ν. ΜΑΥΡΟΜΜΑΤΗΣ

ΕΙΔΗΣΕΙΣ — ΚΑΙ — ΠΕΡΙΕΡΓΑ

ΠΩΣ ΞΥΠΝΟΥΝ ΤΑ ΕΝΤΟΜΑ

ΝΕΑ ΥΟΡΚΗ- Ἕνας «ἐγκέφαλος» μέσα στό μυαλό τῶν ἐν τόμων ποῦ παρκώνονται τόν χειμῶνα «μετρᾶ» τίς ὧρες τῆς ἡμέρας καί τῆς νύκτας καί φανερώνει στά κοιμισμένα ἔντομα πότε ἔρχεται ἡ ἄνοιξις καί ὁ καιρός νά ξυπνήσουν. Αὐτή τήν ἀνακάλυψι ἔκαμε ἕνας καθηγητής τοῦ Πανεπιστημίου Χάρβαρντ, ὕστερα ἀπό πειράματα μέ μεταξοσκώληκες. Τά πειράματα ἔδειξαν ὅτι τό ἡλιακόφῶς εἰσχωρεῖ κατ' εὐθεῖαν στό μυαλό τοῦ ἐντόμου μέσα ἀπό πυκνό κουκούλι ἀπό μιά διαφανῆ ἐπιδερμίδα.

Ὅσο μεγαλώνουν οἱ μέρες τήν ἄνοιξι, τό περισσότερο φῶς βάζει σέ ἐνέργεια τίς δυνάμεις ἀναπτύξεως πού ξυπνοῦν σιγά σιγά τό ἔντομο ἀπό τόν χειμερινό ὕπνο του. Μέ μόνο ὀκτώ ὧρες φωτός κάθε μέρα, τό ἔντομο κοιμᾶται. Ἀλλά μέ φωτεινή μέρα 16ώρων, τό φῶς ἐπενεργεῖ στόν ἐγκέφαλο καί βάζει σέ κίνησι 26 νευρικά κύτταρα πού εἶναι ἀπαραίτητα γιά τήν ἀνάπτυξι καί τό ξύπνημα.

ΤΟ ΠΤΩΜΑ τοῦ Ἀμερικανοῦ ψαροντουφεκᾶ Μίκαελ Πλαίηκ, ἐτῶν 60, ἀνευρέθη εἰς τήν θάλασσαν πλησίον τῆς Σύρου. Ἐπνίγη ἐνῶ ἐψάρευεν.

ΑΓΕΛΑΔΑ. Ἀφηνίασεν εἰς Μασσάρι Ρόδου καί τραυμάτισε σοβαρῶς εἰς τήν κεφαλήν τόν ὀγρότην Γ. Ἀνάκην, ἐτῶν 65 Τόν παρέσυρε περί τά 200 μέτρα μέ τό σχοινί πού περιετυλίχθη εἰς τό χέρι του.

ΔΥΟ ΝΑΟΥΣ. Τῶν γειτονικῶν χωρίων Ἀγριλόβουνον καί Μάνδρες Μεσσηνίας διέρρηξαν τήν ἰδίαν νύκτα ἄγνωστο καί ἀφήρεσαν ἀντιστοίχως ἀπό τό παγκάρι 500 καί 200 δρχ.

Κατακτοῦν συνεχῶς ἔδαφος

ΤΑ ΕΛΙΚΟΠΤΕΡΑ ΕΞΕΛΙΣΣΟΝΤΑΙ ΕΙΣ ΤΟΝ ΚΑΛΛΙΤΕΡΟΝ 'ΕΡΓΑΤΗΝ,

"Ἠδη ἤρχισεν ὠργανωμένη ἐνοικίασις τ[illegible]

ΝΕΑ ΥΟΡΚΗ: Τό ἄλλοτε ἐλαχίστης πρακτικῆς ἀξίας ἐλικόπτερον ἐξελίχθη πολύ. Στήν Ἀμερικῆ καθιερώθη ὡς μεταφορικόν μέσον μικρῶν ἀποστάσεων καί πολύ συνέπεινε εἰς τήν διάσωσιν τῶν Ἀμερικανῶν ἀστροναυτῶν καί τῶν θαλαμίσκων των. Τώρα εἶναι τό «δεξί χέρι» τῆς βιομηχανίας μέ ἀποτέλεσματην ἐξοικονόμησιν χρόνου καί ἐξόδων.

Δύο βελτιώσεις τό ἔκαμνον νά ἀναλαμβάνη ἐργασίας πρίν ἤ πολύ δύσκολες ἤ ἀκατόρθωτες. Ἡ μία εἶναι κάθετος πτήσις μέ ἐλάχιστο χῶρο ἀπογειώσεως καί προσγειώσεως. Ἡ ἄλλη εἶναι ἡ ἱκανότης του νά παροδίδει ἐμπόρευμα χωρίς νά χρειάζεται προσγείωσιν.

Πολλά τά μεγέθη του Κυμαίνονται ἕως τό βάρος τῶν 450 χιλιογράμμων ἱκανόν διά νά ὑψώσιν βαρῶν 8 τόννων. Ἀτόμως θά κάμνη τήν ἐμφάνισιν τοῦ τό ΣΚΑΙΚΡΕΙΝ διά τά 10 τόννων. ὅπως καί τά θά φέρη τό φορτίον ἐκτῆς ἀκάτου του ἀλλά τοῦτο εἶναι κατά τέτοιο τρόπο ἐφοδιασμένον πού προσωρινά ἀποτελεῖ μέρος του.

Ἔτσι θά μπορῆ νά μεταφέρη ὀχήματα μέ ἐπιβάτες, ἐξοπλισμόν ἤ διά εἰδικούς σκοπούς ὅπως νοσοκομεῖον συνεργεῖον ἠλεκτροπαραγωγόν γενικῆς ἐπειγούσης ἀνάγκης.

Μολονότι τά βαρέα ἐλικόπτερα εἶναι δαπανηρά, ἡ τιμή των τά κάμνει οἰκονομικά. Οἱ ἑταιρῖες κοινῆς ὠφελείας χρησιμοποιοῦν διά μεταφορά χαλυβδίνων στύλων, καί διά τοποθέτησιν τηλεφωνικῶν καί τηλεγραφικῶν καλωδίων.

Αἱ ἑταιρεῖαι κατασκευῆς χρησιμοποιοῦν διά μεταφορά καμπαναριῶν, χαλυβδίνων τιμάτων καί προκατασκευασμένων εἰδῶν ὅπως ὑλικά θεμελίωσεως καί συσκευάς «ἐφαρμοσιονν». Ἡ ταχύτης των ἐπιτρέπει τήν τοποθέτησιν [illegible] νων καί τήν τοποθέτησιν [illegible] Ἐπίσης μεταφέρουν γλῆνες ἀναγκαιοῦντα μηχανήματα κατασκευῆς ἀπό τό ἕνα στό ἄλλο.

Ἐπειδή εἶναι δύσκολο [illegible] πιχείρησις νά διαθέτη ἐλικόπτερα ἀναλόγως τῶν ἔργων πού χρειάζονται ἄρχισε [illegible] θεῖ ὁ τρόπος ἐνοικιάσεώς [illegible]

ΕΚΠΑΙΔΕΥΤΗΡΙΑ ΣΩΤΗΡΧΟΠΟΥΛΟΥ
ΝΗΠΙΑΓΩΓΕΙΟΝ, Παπαφλέσσα - Ὑψηλάντου
ΕΞΑΘΕΣΙΟΝ ΔΗΜΟΤΙΚΟΝ: πλησίον Ὑψηλῶν Ἀλωνίων
ΠΛΗΡΕΣ ΓΥΜΝΑΣΙΟΝ ΑΡΡΕΝΩΝ - ΘΗΛΕΩΝ: Κορίνθου 134
ΠΡΟΤΥΠΟΝ ΟΙΚΟΤΡΟΦΕΙΟΝ
Εἰς ἰδεῶδες οἴκημα. (Στάσις Κουκούλη)
Οἱ ἀπορριφθέντες μαθηταί κατά τάς εἰσιτηρίους ἐξετάσεις μηνός Ἰουνίου ἐπαν εξετάζονται κατά Σεπτέμβριον μῆνα. Αἱ εἰσαγωγικαί ἐξετάσεις εἰς τό ἡμέτερον Γυμνάσιον θέλουσι διεξαχθῆ εἰς τάς 24 Σεπτεμβρίου.
Πληροφορίαι —ἐγγραφαί καθ' ἑκάστην Κορίνθου 184
ΤΗΛΕΦΩΝΟΝ 27 — 77

ΚΟΣΤΟΥΜΙΑ - ΦΟΡΕΜΑΤΑ - ΤΡΕΝΣΚΟΤ
Καί ὅλα τά ἐνδύματα ἡμῶν καί νυφικά ἀραχνοῦφαντα
Καθαρίζονται εἰς τό
ΚΑΘΑΡΙΣΤΗΡΙΟΝ
ΘΕΟΧΑΡΗ
ΚΟΡΙΝΘΟΥ 315—τηλ. 36—59
Ἐξυπηρέτησις πελατῶν διά τοῦ αὐτοκινήτου μας

ΝΕΟΣ ΕΠΑΝΑΣΤΑΤΙΚΟΣ ΤΥΠΟΣ
ΒΑΦΗΣ ΥΠΟΔΗΜΑΤΩΝ ΚΑΙ ΤΣΑΝΤΩΝ
ΗΛΕΚΤΡΟΚΙΝΗΤΟΝ ΣΤΙΛΒΩΤΗΡΙΟΝ
ΙΩΑΝΝΟΥ ΒΛΑΧΟΥ
ΜΑΙΖΩΝΟΣ 50, ΤΗΛ. 50—06, ἔναντι Καθολικῆς ἐκκλησίας
Εὑρισκόμεθα εἰς τήν εὐχάριστον θέσιν νά πληροφορήσωμεν τό ἀξιότιμον κοινόν, ὅτι εἰσηγάγομεν ἀπ' εὐθείας ἀπό τό μεγαλύτερον γερμανικόν ἐργοστάσιον ΒΑΥΕΡ νέον ἐπαναστατικόν τύπον ἀνεξιτήλων χρωμάτων διά τήν βαφήν καί στίλβωσιν ὑποδημάτων, τσαντῶν κλπ.
Εἰδικός, ἐκπαιδευθεῖς πρός τοῦτο, ἀναλαμβάνει τήν σχετικήν ἐργασίαν. Ἐπισκεφθῆτε μας διά νά πεισθῆτε.

«Ο ΝΑΥΠΗΓΟΣ»
Πλούσιον εἰς περιεχόμενα καί ἄρτιον εἰς ἐμφάνισιν, [illegible] κλοφόρησε τό 4ον τεύχος [illegible] Δελτίου τῶν σπουδαστῶν [illegible] ἡμερησίας Σχολῆς Ναυπηγῶν [illegible] Πειραιῶς, «ὁ Ναυπηγός» [illegible] τά περιεχόμενά του σημειώ[illegible] τό ρεπορτάζ ἀπό τήν [illegible] τοῦ προηγουμένου ἐκπαιδευτικοῦ ἔτους, μέ πλουσίαν [illegible] νεγράφησιν, μικρά τεχνικά [illegible] ἐπιστημονικά θέματα γενικά [illegible] ἀπό σπουδαστάς, πληροφορίας διά τούς ὑποψηφίους [illegible] ους σπουδαστάς, σχολικά [illegible] ἀθλητική ζωή κλπ.
Εἰδικῶς τό τεῦχος τοῦτο [illegible] ποστέλλεται δωρεάν εἰς [illegible] ἐνδιαφερομένους (Λεωφ. [illegible] Κωνσταντίνου 63, Πειραιεύς).

Η BMW ΠΡΟΣΦΕΡΕΙ ΜΕ ΤΟ Κλειδὶ ὀτὸ χέρι ΠΛΗΡΩΜΕΝΑ ΟΛΑ

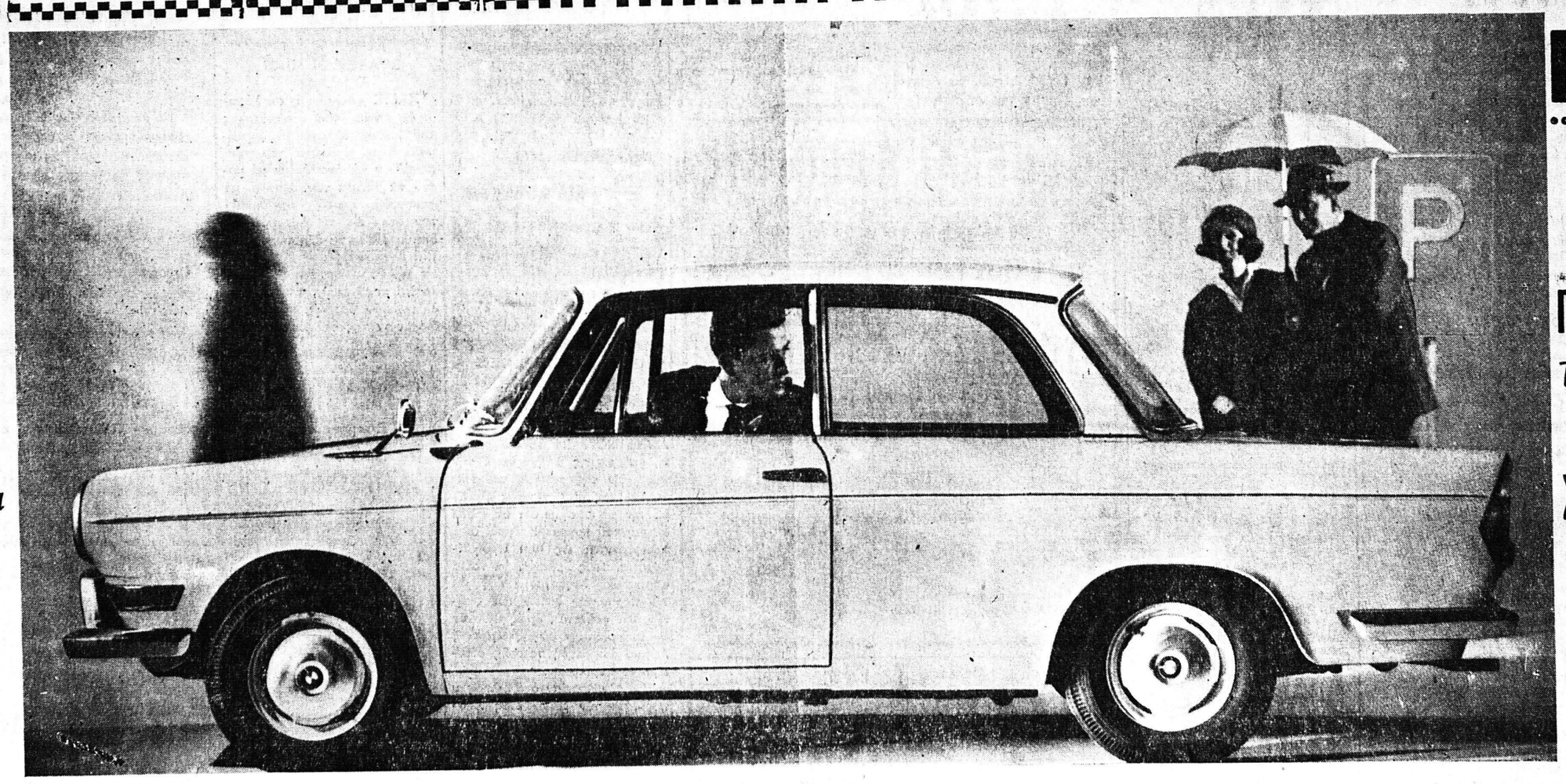

BMW
ΑΥΤΟΚΙΝΗΤΟ
ΕΙΣΦΟΡΑ
ΠΙΝΑΚΙΔΕΣ
ΤΡΙΜΗΝΟ
κ. λ. π.
ΣΥΜΒΟΛΑΙΟ-
ΓΡΑΦΙΚΑ
ΔΡΧ.
75.000

B.M.W. Τό θαῦμα τελειότητος.
Τό αὐτοκίνητο μέ:
Τήν καταπληκτικήν ΡΕΠΡΙΖ
Τήν μεγαλύτερη ΑΝΕΣΗ
Τήν τρομερή καί πολυετῆ ΑΝΤΟΧΗ
Οἰκονομικότατο, 300 χιλ. τό δοχεῖο. Μέ ΜΟΝΟ δρχ. 350 διά Ἐφορία-Δημαρχία καί ἀσφάλεια, Μέ 5 ΘΕΣΕΙΣ ἄνετες καί ξεκούραστες.
ΠΡΟΤΕΡΗΜΑΤΑ ΠΟΥ ΤΟ ΚΑΝΟΥΝ ΚΑΛΟΤΑΞΙΔΟ ΚΑΙ ΑΣΦΑΛΕΣ
ΕΛΑΤΕ ΝΑ ΤΟ ΘΑΥΜΑΣΕΤΕ ΣΤΗΝ ΕΚΘΕΣΗ ΜΑΣ
ΑΝΤΙΠΡΟΣΩΠΕΙΑΙ
ΓΕΩΡΓΙΟΣ ΤΣΑΚΑΝΙΚΑΣ
ΑΓ. ΑΝΔΡΕΟΥ 97 · ΤΗΛ. 55-78, ΠΑΤΡΑΙ