ΝΙΚ. ΔΙΓΕΝΟΠΟΥΛΟΣ

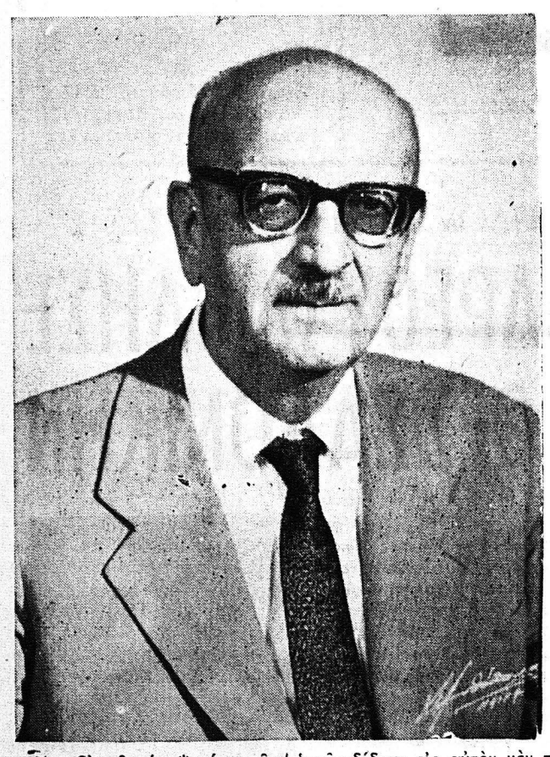

Μεταξὺ τῶν ὑποψηφίων τῆς ΕΡΕ., τοῦ συνδυασμοῦ Ἀχαΐας, ἐπίλεκτον θέσιν κατέχει ὁ Νίκος Διγενόπουλος.

Εἶναι ὁ ἄριστος ἐπιστήμων, ὁ ἐξαίρετος ἄνθρωπος, ὁ ἀνιδιοτελής, ὁ προικισμένος μὲ ὀξυδέρκειαν, ὁ σταθερὸς εἰς τὰς πεποιθήσεις του, ὁ συμπαραστάτης καὶ ὑποστηρικτὴς κάθε δικαίου καὶ ἠθικοῦ αἰτήματος, προσόντα, τὰ ὁποῖα δίδουν εἰς αὐτὸν μὲν τὸ δικαίωμα νὰ ζητήση τὴν ἐμπιστοσύνην τῶν ἐκλογέων τῆς περιφερείας μας, εἰς τοὺς ἐκλογεῖς δὲ τοῦ Νομοῦ μας δὴ μιουργοῦν τὴν ὑποχρέωσιν νὰ τὸν τιμήσουν διὰ τοῦ «σταυροῦ τῆς προτιμήσεώς των» μὲ τὴν ἀπόλυτον βεβαιότητα ὅτι θὰ φανῇ ἄξιος τῆς ἐμπιστοσύνης των.

Εκλεκταὶ ὑποψηφιότητες

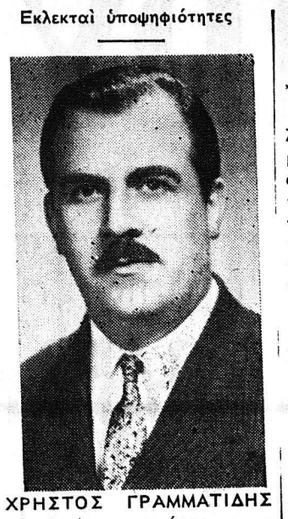

ΧΡΗΣΤΟΣ ΓΡΑΜΜΑΤΙΔΗΣ
Δημοσιογράφος
Ὑποψήφιος
Βουλευτὴς Λαρίσης

ΜΙΚΡΑ ΝΕΑ

—Συνεχίζονται αἱ ἐγγραφαὶ διὰ τὴν ἐκμάθησιν τῆς Ἰταλικῆς γλώσσης εἰς τὸ ἐνταῦθα Παράρτημα τοῦ Ἰταλικοῦ Ἰνστιτούτου Ἀθηνῶν, καὶ τὴν ἐρχομένην Δευτέραν 21ην τρέχοντος ἀρχίζουν τὰ μαθήματα εἰς τὸ ἐπὶ τῆς ὁδοῦ Ζαΐμη 25 Σχολήν.

—Εἶναι πολλοὶ ποὺ ἀγαποῦν τὴν γλῶσσαν αὐτὴν, ἰδίως ἐκεῖνοι ποὺ παρακολουθοῦν ἰταλικὰς ταινίας εἰς τοὺς κινηματογράφους καὶ μὲ εὐχαρίστησιν βλέπουν ὅτι ἡ ἰταλικὴ γλῶσσα κατακτᾶ μεταξὺ καὶ τῶν ἄλλων γλωσσῶν εὐρυτάτην διάδοσιν.

ΣΥΓΚΟΙΝΩΝΙΑΚΑ καὶ ἐγγειοβελτικὰ ἔργα ἀξίας 249 ἑκατομμ. δρχ. ἐξετελέσθησαν τὸν Σεπτέμβριον ἔναντι ἔργων 230 ἑκατομμ. τοῦ Αὐγούστου.

1311 ΠΛΟΙΑ εἶναι ἡ δύναμις τοῦ ἐμπορικοῦ μας στόλου. Ηὐξήθη τὸν Σεπτέμβριον κατὰ 27 πλοῖα.

ΟΙ ΙΑΤΡΟΙ τῶν ἀγροτικῶν καὶ κοινοτικῶν ἰατρείων θὰ εἰσπράξουν τὴν ἐξ ἑνὸς 15θημέρου οἰκονομικὴν ἐνίσχυσιν τὴν ὁποίαν ἔλαβον οἱ δημόσιοι ὑπάλληλοι, ἀνεκοινώθη ἐκ τοῦ Πανελληνίου Ἰατρικοῦ Συλλόγου.

Ο κ. Ι ΤΟΥΜΠΑΣ διεμαρτυρήθη ἐκ μέρους τῆς Ε.Κ. πρὸς τὸν κ. ὑπουργὸν Προεδρίας διὰ τὴν παρὰ τὸν νόμον λειτουργίαν τῶν ἰδιωτικῶν ραδιοσταθμῶν.

40.000 ΤΟΥΡΙΣΤΑΙ ἐπεσκέφθησαν τὴν Ρόδον τὸ πρῶτον 9μηνον τοῦ 1963.

50 ΣΤΡΕΜΜΑΤΑ πευκοδάσος ἀπετεφρώθησαν παρὰ τὸχωρίον Μασσάρι Ρόδου. Ἡ πυρκαϊὰ προεκλήθη ἀπὸ ἀμέλειαν τῆ» Φαίδρας Τούμπα πού ἄναψε φωτιὰ νὰ κάψη τὰ ἀγκάθια σέ χωράφι της.

ΤΡΟΦΙΜΑ ἱκανὴ ποσότης ἀπεστάλη ἀπὸ τὸ Διεθνές Συμβούλιον Ἐκκλησιῶν, διὰ τὰπαιδικὰ σωσσίτια Ρόδου.

ΜΙΑ ΜΑΧΑΙΡΙΑ στὴ μέση ἔλαβεν ὁ Γρ. Ζουλανίτης, ἐτῶν 19, ἀπὸ τὸν Κ. Γούλαν, ὅταν προσεπάθησε νὰ τὸν ἐμποδίση νὰ ὁδηγήση τὰ προβατὰ τουείς ἕνα χωράφι πλησίον τοῦ χωρίου Σερβοτᾶ Τρικάλων.

ΔΥΟ ΓΑ.Ι.ΔΟΥΡΑΚΙΑ «ἐπανεστάτησαν» εἰς τὴν Μεσσηνίαν, Ἀφηνίασαν καὶ οἱ ἀναβάται των Ι. Κ. Κανελλόπουλος, ἐτῶν 90 καὶ Σταυρούλα Γ. Παπαξανθοπούλου, ἐτῶν 48, ἐτραυματίσθησαν.

Ὁ Ἑλληνικὸς Ἐρυθρὸς Σταυρὸς προσέφερε καὶ προσφέρει πολλὰ στὸν Ἑλληνικὸ Λαό.

Ὅλοι οἱ Ἕλληνες πρέπει νὰ συνεισφέρουν εἰς τὸν ἔρανον τοῦ Ε.Ε.Σ., Βοηθοῦντες τὸν Ἑλληνικὸν Ἐρυθρὸν Σταυρόν; βοηθοῦν τοὺς οἰκείους των, τοὺς φίλους των, ὅλους τοὺς Ἕλληνας ποὺ θὰ λάβουν ἀνάγκην βοηθείας.

Κ. ΠΑΠΑΡΡΗΓΟΠΟΥΛΟΣ

Ἀγαπητοὶ Συμπολῖται,

Ἐν ὄψει τῶν προσεχῶν βουλευτικῶν ἐκλογῶν καὶ τῆς συμμετοχῆς μου εἰς τὸν συνδυασμὸν τῆς ΕΡΕ., Β΄ ἐκλογικῆς περιφερείας Ἀθηνῶν, θεωρῶ πρώτιστον καὶ ἐπιβεβλημένον καθῆκον μου νὰ ἐπικοινωνήσω διὰ τῆς παρούσης μὲ τοὺς ἀπανταχοῦ συμπολίτας μου.

Ἡ ἰδιαιτέρα ἐμπιστοσύνη μὲ τὴν ὁποίαν μὲ περιεβάλετε, τόσον ὑμεῖς ὅσον καὶ ἡ κοινωνία τῆς πρωτευούσης ἐν γένει, κατὰ τὰς ἐκλογὰς ἧς29ης Ὀκτωβρίου 1961, καθ' ἃς ἐπλησιάσαμε τὴν νίκην, μοῦ ἐπιβάλλει τὸ καθῆκον καὶ τὴν ὑποχρέωσιν νὰ συνεχίσω ἐπὶ τὸ ἐντονώτερον τὸν εὐγενῆ τοῦτον ἀγῶνα καὶ μοῦ παρέχει, νομίζω, τὸ δικαίωμα νὰ ζητήσω καὶ πάλιν τὴν βοήθειαν καὶ τὴν συμπαράστασίν σας εἰς τὴν ἐλπιδοφόρον ταύτην προσπάθειάν μου.

Γνωρίζετε τὰς συνθήκας καὶ περιστάσεις ὑφ' ἃς ἀνετράφην, ἐμορφώθην καὶ ἐξεπεδεύθην. Γνωρίζετε, ὡσαύτως, τὰς ἀρχάς, τὰς ἰδέας καὶ τὰς πεποιθήσεις μου ὡς καὶ τὸ ἐν γένει χαρακτῆρα μου.Πιστεύω εἰς τὸ Ἱερὸν τρίπτυχον τῆς θρησκείας, τῆς Πατρίδος καὶ τῆς Οἰκογενείας. Εἶμαι ἐξ ἐκείνων οἱ ὁποῖοι ἐνδιαφέρονται θετικῶς διὰ πράξεις καὶ ἔργα. Δὲν ἀρέσκομαι εἰς παχυλὰς ὑποσχέσεις καὶ ἀποφεύγω τὰς ψευδολογίας. Ὡς γνήσιον τέκνον τῆς Ἀχαΐας, ἀγωνίζομαι σκληρῶς ἐν τῇ πρωτευούσῃ ἐν μέσῳ δυσκόλων καὶ δυσμενῶν συνθηκῶν, ἀποβλέπων εἰς τὸ νὰ ἐκπροσωπηθῇ ὁ λαός μας εἰς τὸ Κοινοβούλιον. Μὴ λησμονεῖτε, ὅτι πλεῖστοι τῶν ἐξ Ἀχαΐας συμπολιτῶν μας ἔχουσιν ἐγκατασταθῆ ἐν τῇ πρωτευούσῃ καὶ ἔχουν ἀνάγκην προστασίας, φροντίδος καὶ ἐνισχύσεως.

Εἰς χεῖρας σας εὑρίσκεται ἡ δύναμις, καὶ ἀπὸ σᾶς ἐξαρτᾶται ἡ ἐπιτυχία τοῦ ἀγῶνος μας. Καὶ ἡ νίκη θὰ εἶναι βεβαία καὶ ἀσφαλής, ἐφ' ὅσον θεωρήσητε ὡς προσωπικὴν τὴν προσπάθειαν αὐτὴν καὶ ἀγωνισθῆτε δι' ὅλων τῶν δυνάμεών σας.

Παρακαλῶ ὅλους Ὑμᾶς θερμῶς νὰ μὲ βοηθήσητε ἐκθύμως διὰ παντὸς συγγενοῦς, φίλου γνωστοῦ κλπ., διαμένοντος ἐνταῦθα καὶ ἃς εἶσθε βέβαιοι ὅτι οὐ μόνον εὐγνώμων θὰ εἶμαι, ἀλλὰ καὶ θὰ καταβάλλω πᾶσαν προσπάθειαν, ἵνα φανῶ ἀντάξιος τῆς ἐμπιστοσύνης σας καὶ ἀνταποκριθῶ εἰς τὰς προσδοκίας ὅλων σας.

Μετὰ τιμῆς
Κ. Ι. ΠΑΠΑΡΡΗΓΟΠΟΥΛΟΣ
Δικηγόρος παρ' Ἀρείῳ Πάγῳ
Ὑποψήφιος βουλευτὴς τῆς ΕΡΕ
(Β΄ περιφερείας Ἀθηνῶν)
Αἰόλου 102, τηλ. 229.873 — 230.338 τ.τ. 131

ΧΡ. ΜΙΧΑΛΟΣ

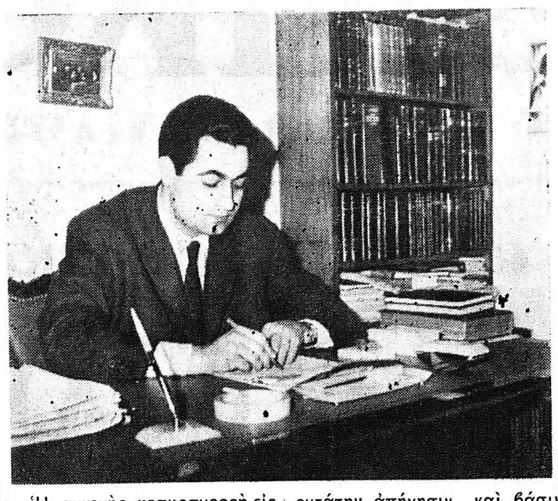

Ἡ συνεχὴς κοσμοσυρροὴ εἰς τὸ Πολιτικὸν Κέντρον τοῦ πολιτευτοῦ κ. ΜΙΧΑΛΟΥ καὶ οἱ θερμὲς ἐκδηλώσεις τῶν κατοίκων τῆς ὑπαίθρου ἀποδεικνύουν διὰ μίαν εἰσέτι φορὰν ὅτι ὁ νέος πολιτευτὴς τῆς Ἀχαΐας, θὰ διαδραματίση σοβαρότατον ρόλον εἰς τὰ ἐκλογικὰ ἀποτελέσματα τοῦ Νομοῦ μας. Ἡ ἄποψις αὕτη ἔχει εὐρυτάτην ἀπήχησιν καὶ βάσιν στερεάν. Καὶ τοῦτο, διότι οἱ παλαιοκομματικοὶ πολιτικοὶ ἔχουν καταστῆ ἔνοχοι εἰς τὴν συνείδησιν τοῦ Λαοῦ, ὁ ὁποῖος βλέπει ὡς μοναδικὴν του ἐλπίδα τοὺς νέους ἄνδρας. Ὁ κ. Μίχαλος χθὲς τὴν ἑσπέραν ἔγινεν ἐνθουσιωδῶς δεκτὸς εἰς πολλὰς κοινότητας.

ΟΡΙΕΝΤΑΛ
Ποιότης — Ἐξυπηρέτησις
ΓΟΥΝΑΡΗ 57 — Τηλ. 45-75

ΕΝΩΣΙΣ ΒΟΜΒΟΠΛΗΚΤΩΝ ΠΑΤΡΩΝ
Γραφεῖον ὁδὸς Ἁγίου Νικολάου 80
Τηλέφωνον 21-81 ◆ ΠΑΤΡΑΙ

Β. ΠΑΠΑΡΡΗΓΟΠΟΥΛΟΣ

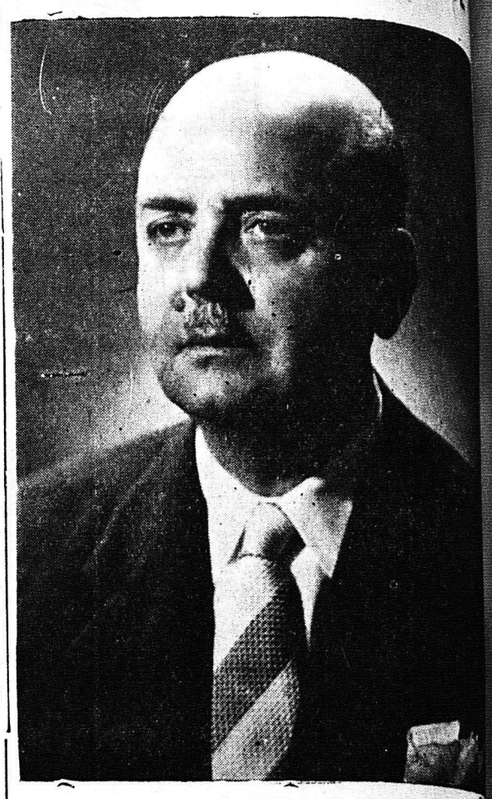

Ὁ κ. ΒΑΣ. ΠΑΠΑΡΡΗΓΟΠΟΥΛΟΣ τέως ὑπουργὸς καὶ διακεκριμένος νομικὸς ἐκλήθη πλειστάκις μέχρι τοῦδε ὑπὸ τοῦ κ. Κ. Καραμανλῆ εἰς τὴν προπαρασκευὴν πολλῶν νόμων, εὐεργετικῶν διὰ τὴν ἀγροτικήν, ἐργατικήν, ἐμπορικήν καὶ ἐπαγγελματικὴν τάξιν.

Εἶναι ἐκ τῶν βασικῶν στελεχῶν τῆς ΕΡΕ καὶ ἐκ πολυτίμων στενῶν συνεργατῶν τοῦ Ἀρχηγοῦ τῆς ΕΡΕ κ. Ρίζοσπαστικῆς Ἐνώσεως. Διὰ τὴν ἀκάματον δράσιν καὶ τὴν προσφορὰν τοῦ πρὸς τὸ Ἔθνος οἱ ψηφοφόροι τοῦ Νομοῦ Ἀχαΐας τὸν ψηφίσουν μαζικῶς καὶ τὸν ἀναδείξουν πρῶτον βουλευτήν.

Θριαμβευτικαὶ, ὑπῆρξαν αἱ ἀνὰ τὴν ὕπαιθρον τῆς Ἐπαρχίας Πατρῶν περιοδεῖαι τοῦ τ. βουλευτοῦ καὶ ὑπουργοῦ κ. Βασιλείου Παπαρρηγοπ[illegible]

Ὁ λαὸς τῆς ὑπαίθρου [illegible] αστος ἀπὸ τὰ κίβδηλα [illegible] γματα τῆς δημαγωγίας [illegible] νίζει μὲ ἐμπιστοσύνη [illegible] κόμμα τῆς ΕΡΕ., τοὺς [illegible] ψηφοίους τῆς ὁποίας θὰ [illegible] ψηφίση. Τὸ στεῖρον κ[illegible] τοῦ ἱλαροτραγικοῦ [illegible] του» ἔσχεν καὶ μεταξὺ τῶν [illegible] οὗ τῆς ὑπαίθρου ἀρνητ[illegible] ποτέλεσμα: Οἱ ἀγρότα[illegible] σθησαν ὅτι πέραν τοῦ [illegible] τος τοῦ Κωνσταντίνου [illegible] ραμανλῆ, ἐνεδρεύει ἡ [illegible] χία, τὸ χάος τῶν ψευδῶ[illegible] σχέσεων, ὁ ἐθνικὸς κίν[illegible] οἰκονομικὴ ἀστάθεια. [illegible] νουν ὅσα ἐγένοντο κατὰ [illegible] 7ετίαν τῶν κυβερνήσεων [illegible] μανλῆ μὲ ὅσα κατὰ τὸ [illegible] θὸν καὶ εἰς μείζονα χρόν[illegible] συνάγουν τὰ συμπε[illegible] των. Καὶ εἶναι ἀποφασ[illegible] νὰ ἐμπιστευθοῦν διὰ μ[illegible] σέτι τετραετίαν τὰς τ[illegible] των εἰς τὴν θετικότητα [illegible] Δημιουργίας τῆς ΕΡΕ [illegible] οὐχὶ εἰς τὴν καταλυτικ[illegible] μοκοπίαν τῶν ἀντιπάλ[illegible]

Ἀπὸ τῆς σήμερον ὁ κ. Παπαρρηγόπουλος πε[illegible] ει τὰς ἀπογευματινὰς [illegible] ἑκάστης ἡμέρας εἰς [illegible] γιάλειαν ἑκάστην δὲ [illegible] παραμένει καὶ δέχετα[illegible] φίλους του εἰς τὸ [illegible] γραφεῖον του. Τὸ πλ[illegible] φίλων οἵτινες κατ[illegible] καθημερινῶς τὸ γραφεῖ[illegible] κ. Παπαρρηγοπούλου [illegible] ὅτι θριαμβευτικὴ θὰ εἶ[illegible] τὴν φορὰν αὐτὴν ἡ ἐλλη[illegible] κη τοῦ ἐπιλέκτου τοῦ [illegible] ποψηφίου τῆς περιφ[illegible] μας καὶ πολυτίμου [illegible] ξίου συνεργάτου τοῦ [illegible] Καραμανλῆ, ἀρχηγοῦ [illegible] πνευστοῦ τῆς ΕΡΕ., τ[illegible] ματος τῆς δημιουργίας [illegible]

ΠΡΟ — ΠΟ:

ΑΕΚ — Ἄρης Θεσ. Ἀπόλλων Ἀθ. — Ἀπόλλων Θεσ. Ἡρακλῆς — Δόξα, Νίκη—Αἰγάλεω, Ὀλυμπιακός Χ. — Παναθηναϊκὸς Παναιγιάλειος —Π. Α.Ο.Κ., Πανιώνιος — Ὀλυμπιακός Πιερικὸς — Ἐθνικός.

⁂

Κατόπιν ἀποφάσεως τῆς Ε Π.Ο., ὁ Α΄ Ὅμιλος τῆς Β΄ Ἐθνικῆς Κατηγορίας θὰ ἀποτελεῖται ἀπὸ τὰς κάτωθι 15 ὁμάδας:

Ἀθηνῶν: Φωστήρ, Ἀτρόμητος, Ἀστὴρ Ἡλυσιακός, Δόξα Βύρωνος.

Πατρῶν: Παναχαϊκή, Θύελλα, Παναιτωλικός.

Ρόδου: Διαγόρας, Ροδιακός, Δωριεύς.

Ἠπείρου: Ἀβέρωφ: Ἰωαννίνων Νικόπολις Πρεβέζης.

Ἀρκαδίας: Παναρκαδικός.

Λακωνίας: Σπαρτιατικός.

Ὁ τρίτος ἀγὼν Ὀλυμπιακοῦ Πειραιῶς — Ζάγκλεμπιε διὰ τὸ Κύπελλον Κυπελλούχων Εὐρώπης θὰ διεξαχθῇ τὴν 23ην Ὀκτωβρίου ἡμέραν Τετάρτην εἰς τὴν Βιέννην.

⁂

Ἡ ΕΠΣΠ καλεῖ τὰ ὑπό τὴν δύναμίν της σωματεῖα ὅπως ἀποστέλλουν ἀπό σήμερον εἰς τὰ γραφεῖα της ἀντιπροσώπους των διὰ τὴν παραλαβὴν ἐνσήμων περιόδου 1963—64 τὰ ὁποῖα θὰ ἐπικολληθοῦν εἰς τὰ δελτία τῶν ποδοσφαιριστῶν των.

Ἐπίσης τὴν 10ην Νοεμβρίου θὰ γίνη ἡ ἔκτακτος γενικὴ συνέλευσις τῆς ΕΠΟ μὲ θέμα τὴν διαιτησίαν.

ΜΕ ΤΟ ΜΑΤΙ ΚΑΙ Τ' ΑΥΤΙ

Ἐπίκαιρον θέμα συζητήσεως οἱ ἐκλογὲς. Στὰ καφενεῖα, τὰ ἑστιατόρια, τὸν περίπατο, παντοῦ, στὸ πανελλήνιον, κυριαρχεῖ ἡ κουβεντοῦλα τῆς προσεχοῦς ἀναμετρήσεως τῶν κομμάτων. Ὁμιλοῦν μέ φανατισμὸ γιὰ τὸν τάδε ὑποψήφιο, ἐκθιάζουν τὶς πολιτικὲς ἱκανότητές τοῦ δηναάρχηγοῦ προβαίνουν σὲ μαθηματικοὺς ὑπολογισμοὺς καί... ἀποφαίνονται μέ σοβαρότητα, πού δὲν ἐπιδέχεται ἀμφισβήτησι: Τὸ κόμμα.... (ἐκεῖνο στὸ ὁποῖον ἀνήκουν δηλαδή) θὰ πλειοψηφίση στὴν ψηφοφορία. Ἔχει σίγουρη τὴν Κυβέρνησι! Καὶ στὸ σπίτι διχογνωμία. Διάφορη ἡ ἀντίληψις τῶν πρεσβυτέρων, τῶν γυναικῶν περίεργες κι' αἰσθητικὲς οἱ σκέψεις καὶ τῶν νέων οἱ ἀπόψεις ἀντίθετες. Κι' ὕστερα παρουσιάζεται ὁ κομματάρχης καὶ... καταθέτει στὸ γραφεῖο τοῦ ὑποψηφίου τῆς περιφερείας... τόσους ψήφους «δεμένους στὸ μαντῆλι»!! Στὴ φούχτα του κρατάει ἕνα σημαντικό ἀριθμό ἐκλογέων καὶ τοὺς διαθέτει ὅπως αὐτὸς νομίζει!! Τοὺς δίνει, λέει, τὸ ψυφοδέλτιο τὴν προηγουμένη, μέ τὸ σταυρό προτιμήσεως χαραγμένον ἐκ τῶν προτέρων, καὶ μέ τὸ ἄνοιγμα τῆς κάλπης οἱ «δικοί» του τὸ ρίχνουν στὴν ψηφοδόχο. Αὐτὰ κι' ἄλλα ὑποστηρίζουν οἱ κομματάρχες Ἄς μᾶς συγχωρήσουν ὅμως τὸ ...τόλμημα. Οὐδεὶς τοὺς πιστεύει...

⁂

Καὶ ἐνῷ αὐτὰ συμβαίνουν στὴν ὡραία μας χώρα, ἕνας καινούργιος ναυτικὸς ταξιδεύει γιὰ τὶς Ἰνδίες καὶ μὲ νοσταλγία ἀφίνει τούς συλλογισμούς του νὰ μεταφερθοῦν στὸ καφενεδάκι τῆς γειτονιᾶς ἥστῆς λέσχης ποὺ σύχναζε, τὴν αἴθουσα. Χάνει— καθώς γράφει στὸν πατέρα του — τὸ μερδικό του ἀπὸ τὶς συζητήσεις τίς προεκλογικὲς. Ἄγουρο παιδί εἶναι ἀκόμα, μὰ πρίν μπαρκάρει, πρὸ τριμήνου, ἔπαιρνε μέρος στὴν πολιτικὴ κουβέντα. Ὄχι πώς ἔδινε μεγάλη σημασία διὰ κομματικά. Ἀλλὰ γιὰ νὰ φαίνεται κυρίως ὅτι δέν ὑστεροῦσε κι' ἔδειχνε κατατοπισμένος, χάρις στὴν ἐφημερίδα ποὕφερνε ὁ μπαμπᾶς στὸ σπίτι! Σήμερα χαίρεται τὴ θάλασσα, τὸ μεγάλο ἔρωτά του, τὴ μεγάλη του, τὴν ἀθεράπευτη ἀγάπη ὑπηρετεῖ. Λατρευτὴς τοῦ ὑγροῦ στοιχείου, γεύεται τώρα τὴν ἀγριότητα τοῦ ὠκεανοῦ, ἀπολαμβάνει τοῦ κύματος τὴ μαρνία! Καὶ γιὰ παρηγοριὰ τῆς μητέρας ἀντιγράφει τούς στίχους ἀπὸ τοῦ Χατζοπούλου τὴ «Βάρκα»:

«Ἄς τὴ βάρκα στὸ κῦμα
(ὅπου θέλει νὰ τρέχει,
ἃς ὁρίζει τὸ ἀέρι τιμόνι,
(πανί.

Τὰ φτερὰ ἄπλωσε πλέρια,
(ἄκρη ὁ κόσμος δὲν ἔχει,
Κι' εἶναι πιὸ ὄμορφοι οἱ
ἄγνωροι πάντα γιαλοί..»

Στὸν ξενητεμένο ναυτικὸ στέλνουμε, μαζὶ μέ τὶς εὐχές μας καὶ τὴν πληροφορία ὅτι ἡ ἐφημερίδα πού προτιμοῦσε ὁ μπαμπᾶς ἀκολουθεῖ, σήμερα, ἄλλη ὁδό, τὸ πολιτικό... «ρεῦμα» τῆς ἐποχῆς! Ἂν ὁ προσανατολισμός της εἶναι σωστὸς θὰ τὸ φανερώση ἡ 3 Νοεμβρίου. Ἐν ἀναμονῇ εἰδήσεών του καὶ ἐκλογικῶν ἀποτελεσμάτων....

⁂

Διάλογος νεαρῶν μέ!.... καλλιτεχνικὲς ροπές!!!

—Ἐὰν ἤμουν Πικασσὸ μὲ δυὸ γραμμὲς θἄδινα τὴ φθινοπωρινὴ εἰκόνα. Μιὰ εὐθεῖα ὁριζόντια καὶ μία κάθετο... διακεκομμένη!

—Καί τί θὰ ἐσυμβόλιζαν οἱ... γραμμὲς σου; ἐρωτᾶ ὁ φίλος.

—Ἡ πρώτη τίς οὐρὲς τῶν θεατῶν ἔξω ἀπὸ τοὺς κινημα τογράφους καὶ ἡ ἄλλη τὸ φυλλορρόημα.

—Λάθος. Ἀτελὴς ὁ πίνακάς σου. Δὲν ἀποδίδει τὸ ἐφετεινὸ φθινόπωρο. Πρέπει νὰ προσθέσης καὶ μιά.. τεθλασμένη!

—Καὶ τὶ θὰ σημαίνη αὐτή;

—Ἐκλογὲς ἔχουμε. Ἐπίσκεψι ψηφοφόρου μέ... σύγχρονο πνεῦμα, σέ πολιτικὰ γραφεῖα!!

Ἔχει ἄδικο;

Ο ΡΕΠΟΡΤΕΡ

14 ΠΤΩΜΑΤΑ ΜΕΤΑΞΥ ΑΠΟΛΕΣΘΕΝΤΩΝ ΑΝΤΙΚΕΙΜΕΝΩΝ

ΡΩΜΗ. Δεκατέσσερα πτώματα τὰ εὑρίσκονται μεταξὺ τῶν «ἀπολεσθέντων» ἀντικειμένων εἰς εἰδικὸν γραφεῖον τῆς Ρώμης, ἀνεκοινώθη χθές.

ΕΙΣ ΡΟΔΟΝ θὰ ἀνεγερθοῦν δύο ἑστιατόρια ὑπὸ τοῦ ΕΟΤ.

ΓΑΛΑΚΤΟΚΟΜΙΚΟΣ ΣΥΝΔΕΣΜΟΣ ΜΑΝΩΛΑΔΟΣ «Η ΜΑΝΩΛΑΣ»
ΕΔΡΑ ΒΑΡΔΑ — ΗΛΕΙΑΣ

ΔΙΑΚΗΡΥΞΙΣ

Ὁ Γαλακτοκομικὸς Συνεταιρισμὸς Μανωλάδος ἡ Μανωλὰς ἕδρα Βάρδα ἀνακοινοῖ ὅτι ἐκθέτει εἰς φανερὰν πλειοδοτικὴν δημοπρασίαν τὸ γάλα παραγωγῆς τῶν ποιμνίων τῶν μελῶν του, γαλακτοκομικῆς περιόδου 1963—1964 συνολικῆς ποσότητος ὀγδοήκοντα (80.000) χιλιάδων κιλῶν περίπου εἰς τὸ ἐν Βάρδα καφενεῖον ΓεωργίουΜαλάκου τὴν 20ην τρέχοντος μηνὸς ἡμέραν Κυριακὴν καὶ ὥραν 10ην π. μ.

Οἱ λαμβάνοντες μέρος εἰς τὴν δημοπρασίαν τυρέμποροι θὰ καταβάλουν εἰς τὸν Συνεταιρισμὸν τὸ ποσὸν τῶν δραχμῶν δέκα (10.000) χιλιάδες ὡς δικαίωμα συμμετοχῆς, τὸ ὁποῖον θὰ ἐπιστρέφεται μετὰ τὸ πέρας τῆς δημοπρασίας εἰς τοὺς καταβαλόντας, πλὴν τοῦ τελευταίου πλειοδότου.

Ἡ κατακύρωσις τῆς δημοπρασίας ἀνάγεται εἰς τὴν ἁρμοδιότητα τοῦ Διοικητικοῦ Συμβουλίου τοῦ Συν)σμοῦ.

Διὰ πλείονας πληροφορίας δύνανται οἱ ἐνδιαφερόμενοι νὰ ἀποταθοῦν εἰς τὸ ἐν Βάρδα γραφεῖον τοῦ Γεωργικοῦ Συν)σμοῦ Ψάρι, Βάρδας καὶ εἰς τὸ Ὑποκ)μα Ἀγροτικῆς Τραπέζης Λεχαινῶν γραφεῖον Ἐπόπτου Γεωργικῶν Συν)σμῶν.

Ἐν Βάρδα τῇ 11ῃ Ὀκτωβρίου 1963

Διὰ τὸν Γαλακτοκομικὸν Συνεταιρισμὸν Μανωλάδος. «Ἡ Μανωλὰς».

Ὁ Πρόεδρος
ἀ. α.
Ὁ Ἀντιπρόεδρος
ΠΑΝΑΓΙΩΤΗΣ ΒΡΑΧΝΗΣ

ΜΙΚΡΑΙ ΑΓΓΕΛΙΑΙ

ΜΕΣΙΤΙΚΑΙ ΕΡΓΑΣΙΑΙ

Διὰ πᾶσαν κτηματομεσιτικὴν ἐργασίαν, ἀγοραπωλησίας, μισθώσεως ἀκινήτων κλπ., ἀπευθυνθεῖτε εἰς τὸν κτηματομεσίτην κ. Γεώργιον Μαρτᾶτον, οἰκία ὁδὸς Δημ. Γούναρη 81, Γραφεῖον Κανακάρη — Γούναρη, τηλ. 48—97.

ΑΓΟΡΑΖΩ γραμματόσημα παλαιὰ καὶ νέα ἑλληνικὰ εἰς ἱκανοποιητικὰς τιμάς. Πληροφορίαι Γεροκωστοπούλου 30 α΄, 23—84.

ΕΝΟΙΚΙΑΖΕΤΑΙ οἰκία ἀνώγειος ἐκ 5 δωματίων μετὰ ἰσογείου μεγάλης χωρητικότητος καὶ σταῦλος χωριστὰ καὶ ἓν στρέμμα περιβόλι εἰς θέσιν ἄνω χωρίον Προάστειον. Πληροφορίαι κουρεῖον Ἑρμοῦ 90.

ΒΑΠΤΙΣΤΙΚΑ —ΣΤΕΦΑΝΑ Νυμφικὰ ἐπί ἐνοικίῳ εἰς πλουσιωτάτην συλλογήν. Στέφανα Λαμπάδες καί μπομπονιέρες γάμων καί βαπτίσεων εἰς τιμᾶς κόστους παραγωγῆς ἐργοστασίου μας. Κατάστημα ΣΤΡΟΥΖΑ Ἑρμοῦ 67

ΠΩΛΟΥΝΤΑΙ οἰκόπεδα ἐπὶ τῆς ὁδοῦ Ἕλληνος Στρατιώτου (μεταξὺ Φαβιέρου καὶ Σαραντάπόρου). Πληροφορίαι Θεόδ. Ἄννινον πολιτικὸν μηχανικόν, Τριῶν Ναυάρχων 17α, τηλ. 41—22, τὰ ἀπογεύματα.

ΠΩΛΟΥΝΤΑΙ ΟΙΚΟΠΕΔΑ καὶ μέ ΔΟΣΕΙΣ εἰς θέσιν Ἅγιος Γεώργιος Λάγγουρα καὶ περὶ τὰ 200 μέτρα ἀπὸ τοῦ σχεδίου Πόλεως. Νερὸ καὶ φῶς ἐντὸς τῶν οἰκοπέδων. Πληροφορίαι: Πατρέως 49, Τυπογραφεῖον, τηλ. 53—52.

ΖΗΤΕΙΤΑΙ ὑπάλληλος διὰ παντοπωλεῖον κατὰ προτίμησιν ἐξειδικευμένος. Πληροφορίαι παντοπωλεῖον Γούναρη 47, τηλέφωνον 39—76.

ΠΩΛΟΥΝΤΑΙ: 1) Μία διώροφος οἰκία μετ' οἰκοπέδου (300) πήχεων εἰς κεντρικὸν σημεῖον ἄνω πόλεως Πατρῶν ἀντὶ τιμήματος δρχ. (140.000) καθαρῶν ἐξόδων. 2) Μία μικρὰ οἰκία ἐκ δύο δωματίων καὶ λοιπῶν βοηθητικῶν χώρων ἀντί τιμήματος δρχ. (80.000) καθαρῶν ἐξόδων. Πληροφορίαι τηλέφ. 27—74.

ΑΓΟΡΑΖΩ διάφορα παλαιά χαρτιά, βιβλία, ἀρχεῖα καὶ περιοδικά. Πληροφορίαι Κανακάρη 79, τηλ. 45—27.

ΖΗΤΟΥΝΤΑΙ πράκτορες δι' ἀντιπροσωπείαν ὑγραερίων. Πληροφορίαι κ. Ν. Τσατήρην, Ἁγίου Νικολάου 17, τηλ. 34—96.

ΕΝΟΙΚΙΑΖΕΤΑΙ οἰκία εἰς κεντρικὸν σημεῖον τῆς πόλεως κατάλληλος διὰ κατοικίαν μὲ πλήρεις βοηθητικοὺς χώρους, θερμανσιν, τηλέφωνον. Ὁμοίως παρέχει δυνατότητα συνδυασμοῦ ἐπαγγελματικῆς στέγης. Πληροφορίαι Τσαμαδοῦ 56, τηλ. 22—50.

Η ΑΘΛΗΤΙΚΗ ΚΙΝΗΣΙΣ

ΡΕΠΟΡΤΑΖ ΤΟΥ κ. ΠΑΝΤΕΛΗ ΓΚΙΚΑ

Τὸ πρόγραμμα τῶν ἀγώνων τῆς προσεχοῦς Κυριακῆς, δευτέρας ἡμέρας τοῦ πρωταθλήματος Β΄ Ἐθνικῆς Κατηγορίας Α΄ Ὁμίλου περιλαμβάνει τοὺς κάτωθι βαθμολογικοῦ καὶ ἀγωνιστικοῦ ἐνδιαφέροντος ἀγῶνας :

Γήπεδον Ὀλυμπιακοῦ: Θύελλα — Παναχαϊκή.

Εἰς Τρίπολιν: Παναρκαδικὸς—Ἀβέρωφ Ἰωαννίνων.

Εἰς Πρέβεζαν: Νικόπολις Σπαρτιακός.

Εἰς Ρόδον: Διαγόρας — Ροδιακὸς, Δωριεύς — Δόξα Βύρωνος.

Εἰς Ἀθήνας: Ἀστὴρ — Ἀτρόμητος, Ἡλυσιακός —Παναιτωλικός.

Ὁ Φωστὴρ δὲν ἀγωνίζεται.

Σύμφωνα μὲ τὴν προκήρυξιν τῶν ἀγώνων Β΄ Ἐθνικῆς Κατηγορίας ἀγὼν μὴ πραγματοποιούμενος κατὰ τὴν ὁρισθεῖσαν ἡμερομηνίαν ἢ διακοπτόμενος λόγῳ βροχῆς, θὰ διεξάγεται τὴν ἐπομένην καὶ εἰς τὸ αὐτὸ γήπεδον.

Ἐὰν καθιερωθῇ Γ΄ Κατηγορία εἰς τὸ ΠΡΟ—ΠΟ κατὰ τὴν γνώμην μας νικήτρια στήλη πρέπει νὰ εἶναι ἡ στήλη ἡ σχηματιζομένη ἐκ τῶν ἀποτελεσμάτων τοῦ α΄ ἡμιχρονίου τῶν ἀγώνων ποὺ θὰ περιλαμβάνη τὸ δελτίον.

Τὰ δὲ κέρδη τῶν τριῶν κατηγοριῶν νὰ δίδωνται ὡς ἀκολούθως:

κατηγορία 40%, Γ΄ κατηγορία κατηγορία 40%, Ζ΄ κατηγορία 20%.

Τὸ πρωτάθλημα Α΄ Ἐθνικῆς Κατηγορίας συνεχίζεται τὴν προσεχῆ Κυριακὴν μὲ τὰ κάτωθι, μάτς, τὰ ὁποῖα περιλαμβάνονται καὶ εἰς τὸ 8ον

ΤΟ ΛΑΧΕΙΟΝ ΣΥΝΤΑΚΤΩΝ 1963