Σταθ. Α' Βοηθειῶν 44—4
Πυροσβεστ. Ὑπηρεσία 25—6
Βλάβαι 25—22
Τμῆμα Ἀσφαλείας 28—80

ΕΘΝΙΚΟΣ ΚΗΡΥΞ

ΤΗΛΕΦΩΝΑ ΑΣΤΥΝΟΜΙΑΣ
Δευτέρα 14 Ὀκτωβρίου 1963

Τουριστικὴ Ἀστυνομία 34—52
Τουριστ. Περίπτερον 45—40
Α' Ἀστυνομ. Τμῆμα 28—81
Β' Ἀστυνομικ. Τμῆμα 28—82
Γ' Ἀστυν. Τμῆμα 28—83
Δ' Ἀστυνομ. Τμῆμα 20—21

ΑΧΙΛ. ΓΕΡΟΚΩΣΤΟΠΟΥΛΟΣ

πολύτιμοι ὑπηρεσίαι, πρωτευούσης. Ὁ «Ἑθνικὸς
φοίας ἐπὶ σειρὰν ἐτῶν Κήρυξ» μὲ τὴν πεποίθησιν, ὅ-
φερε καὶ ὡς βουλευτὴς τι δὲν κατέρχεται εἰς τὸ ἐπί-
ς ΥΠΟΥΡΓΟΣ ὁ ἐπίλε- πεδον τετριμμένης προπαγάν-
ς συμπολίτης κ. ΑΧΙΛ- δας ἕνα δύναται νὰ εἴπῃ περὶ
Σ ΓΕΡΟΚΩΣΤΟΣΤΟ- τοῦ κ. Ἀχ. Γεροκωστοπούλου:
ΠΟΥΛΟΣ, στέλεχος τῆς Ε. "Ο,τι ὑπῆρξεν ἀνέκαθεν εὐθὺς
καὶ ἐκ τῶν στενῶν συνερ- καὶ ζιλικρινής. Ἔπραξε δι' ὅλους
τοῦ Κ. Καραμανλῆ τὸν τοὺς ψηφοφόρους, ὅ,τι τοῦ ἦτο δυνατὸν. Καὶ δὲν ἔδωσε ποτὲ ὑποσχέσεις, πρὸς τὸ θεαθῆναι. Ἡ ὑπερψήφισίς του ἐπιβάλλεται αὐτὴν τὴν φοράν, ἀκόμη ἵνα καὶ αἱ πρὸς τοὺς συμπολίτας καὶ τοὺς κατοίκους ὁλοκλήρου τοῦ Νομοῦ φροντίδες του συνεχισθοῦν μὲ τὸ ἴδιον ἐνδιαφέρον καὶ τὴν ἰδίαν ἀποτελεσματικότητα.

ΜΕ ΠΡΟΣΩΠΙΚΟΝ 13.500 ΑΤΟΜΩΝ

ΠΩΣ ΛΕΙΤΟΥΡΓΕΙ Η ΥΠΗΡΕΣΙΑ ΚΑΘΑΡΙΟΤΗΤΟΣ ΤΗΣ Ν. ΥΟΡΚΗΣ

ΑΠΟΜΑΚΡΥΝΣΙΣ ΑΠΟΡΡΙΜΜΑΤΩΝ ΚΑΙ ΧΙΟΝΩΝ

ΝΕΑ ΥΟΡΚΗ. (Σεπτέμβριος). Διὰ νὰ διατηρῆται ὅσον τὸ δυνατὸν καθαρὰ καὶ τακτοποιημένη ἡ μεγαλυτέρα πόλις τῆς Ἀμερικῆς ἡ Δημοτικὴ Ὑπηρεσία Ὑγιεινῆς τῆς πόλεως τῆς Νέας Ὑόρκης ἀπασχολεῖ προσωπικὸν 13.500 τὸ κυριώτερον ἔργον τῶν ὁποίων εἶναι ἡ περισυλλογὴ καὶ ἀπαλλαγὴ 5 ἑκατομμυρίων τόννων ἀπορριμμάτων τὸ ἔτος τῶν ἑκατομμυρίων κατοίκων τῆς πόλεως καὶ τῶν ἐπισκεπτῶν της.

Πρὸς τοῦτο τὸ τμῆμα Καθαριότητος καὶ Περισυλλογῆς εἶναι τὸ μεγαλύτερον τῆς Ὑπηρεσίας αὐτῆς καὶ προσωπικὸν 10.000 ἐργατοϋπαλλήλων εἶναι ὑπεύθυνον διὰ τὸν ἡμερήσιον καθαρισμὸν 7.200 χιλιομέτρων ἀσφαλτοστρωμένου ὁδικοῦ δικτύου καὶ τὴν καθημερινὴν περισυλλογὴν 3.000 φορτίων αὐτοκινήτων ἤ 9.000 τόννων ἀπορριμμάτων. Τὸ ὅλον ὁδικὸν δίκτυον τῆς πόλεως —9.600 χιλιόμετρα— καθαρίζεται πολλὰς φορὰς τὴν ἑβδομάδα.

Ἄλλο καθῆκον τοῦ τμήματος εἶναι ἡ κατὰ τὸν χειμῶνα ἐκκαθάρισις τῶν ὁδῶν ἀπὸ τὰς χιόνας καὶ τοὺς πάγους. Κατὰ τὸ 1960 ὁπότε σφοδραὶ χιονοθύελλαι ἔπληξαν μὲ μανίαν τὴν πόλιν οἱ ἄνδρες τοῦ τμήματος ἐργαζόμενοι νυχθημερὸν ἀπήλλαξαν τὰς ὁδοὺς ἀπὸ τὴν μεγαλυτέραν ἐπισώρευσιν χιόνων τῆς 12ετίας διαλύσαντες τὸν πάγον μὲ 78.000 τόννους ἅλατος.

Ἀπὸ τὸ 1955 ἄρχισε καὶ

Μὲ εἰδικὸν μηχάνημα τὰ ἀπορρίμματα συμπιέζονται

συνεχίζεται ἡ ἐκστρατεία «διατηρήσατε τὴν πόλιν καθαράν» μὲ σχετικὰς παροτρύνσεις πρὸς τοὺς πολίτας μὲ τὸν τύπον, ραδιόφωνον, τηλεόρασιν καὶ ρίψιν φυλλαδίων. Δὲν εἶναι ὅμως μόνον αἱ παραινέσεις ἀλλὰ καὶ ἡ ἐπιβολὴ προστίμων διὰ τοὺς παραβάτας τοῦ Κώδικος Ὑγιεινῆς τῆς πόλεως. Διὰ τὴν ἐφαρμογὴν τῶν 1.000 ἀνδρες τῆς Ὑπηρεσίας ἐκτελοῦν περιπολικὰ καθήκοντα.

Ἡ Ὑπηρεσία ἀσχολεῖται μὲ τὸν καθαρισμὸν τῶν κενῶν οἰκοπέδων τοῦ δήμου, μὲ τὴν περισυλλογὴν βαρέων ἀντικειμένων ὅπως ἔπιπλα καὶ λοιπὰ τὰ ὁποῖα δὲν δύνανται νὰ παραληφθοῦν ἀπὸ τὰ αὐτοκίνητα καθαριότητος.

Εἰς τὴν ἀρχὴν καὶ μέχρι τοῦ 1934 τὰ ἀπορρίμματα ἐρρίπτοντο εἰς τὸν Ἀτλαντικὸν ἀλλὰ λόγῳ τῆς μολύνσεως τῶν ἀκτῶν ὁ τρόπος αὐτὸς ἐγκατελείφθη καὶ τώρα τὰ ἀπορρίμματα ἢ καίωνται εἰς εἰδικοὺς κλιβάνους ἢ θάπτονται εἰς τὸ χῶμα, ἀπολυμαίνονται, συμπιέζονται μὲ «μπουλντόζες», ἰσοπεδώνονται μὲ «γκρέϊντερς», καλύπτονται ταχέως μὲ καθαρὸν ἐπίστρωμα χώματος καὶ μὲ τὸν τρόπον αὐτὸν ἡ πρὶν ἄχρηστος γῆ μεταβάλλεται εἰς πάρκα ἢ προσοδοφόρα οἰκόπεδα. Ἡ ἀξιοποίησις αὐτὴ γίνεται εἰς τὰ πλαίσια τῶν προγραμμάτων διαμορφώσεως τῶν ἀκαταλλήλων τμημάτων τῆς πόλεως, εἰς περιξ νήσους καὶ ἀβαθεῖς λίμνας. Διὰ τὴν ἐκεῖ μεταφορὰν τῶν ἀπορριμμάτων χρησιμοποιοῦνται τέσσερα ρυμουλκὰ διὰ τῆς Ὑπηρεσίας διὰ τὰς 42 φορτηγίδας της, ἐργάζονται 11 σταθμοὶ καὶ διὰ δὲ τὴν ἀξιοποίησίν των 2 ἐργοστάσια ρίψεως τῶν ἀπορριμμάτων.

Διὰ νὰ γίνῃ τις ὑπάλληλος τῆς Ὑπηρεσίας πρέπει νὰ δώσῃ ἐξετάσεις γραπτὰς «δημοσίων ὑπηρεσιῶν», νὰ εἶναι κάτω τῶν 40 ἐτῶν, νὰ ἔχῃ σχετικὸν βάρος καὶ ὕψος, νὰ εἶναι καλῆς ὑγείας καὶ νὰ ἔχῃ δίπλωμα ὁδηγοῦ.

Πρὶν ἀναλάβῃ ὑπηρεσίαν ὑφίσταται προπαίδευσιν.

Ἡ ἐργασία του εἶναι 8ωρος μὲ ἡμισείας ὥρας διακοπὴν διὰ φαγητὸν. Ἡ ἡμερησία «βάρδια» ἀρχίζει τὴν 7ην π.μ. καὶ λήγει τὴν 3ην μ.μ

Ἡ δὲ νυκτερινὴ τὴν 5ην μ.μ. —1ην π.μ. τὸν χειμῶνα καὶ τὴν 7ην μ.μ. —3ην π.μ. τὸ θέρος.

ΤΟ ΛΙΟΝΤΑΡΑΚΙ... ΑΝΤΑΠΕΔΩΣΕ ΤΟ ΧΑΔΙ

ΜΩΜΠΕΖ (Γαλλία). Μὲ τὴν βοήθεια τοῦ κρασιοῦ, ὁ Ἀλγερινὸς Ἀμὰρ Ἰντὶρ, 35 ἐτῶν εὕρισκε τὴν ζωὴ θαυμάσια καὶ συμπαθητικὰ τὰ ἄγρια θηρία τοῦ ζωολογικοῦ κήπου τοῦ Μωμπέζ.

«Ἀ, τὶ συμπαθητικὸ αὐτὸτὸ λιονταράκι!» Ὁ Ἀμὰρ ἄπλωσε τὸ χέρι του καὶ τὸ πέρασε ἀνάμεσα ἀπὸ τὰ κάγκελα τοῦ ἀτσάλινου κλουβιοῦ γιὰ νὰ χαϊδέψῃ τὸ τεράστιο θηρίο.

Ἕνα χτύπημα ἀπὸ τὴν φοβερὴ πατοῦσα τοῦ λεονταριοῦ κι' ὁ Ἀλγερινὸς σωριάστικε ἀναίσθητος, γεμᾶτος αἵματα, μὲ νεκρὸ τὸ δεξί του χέρι.

Οἱ χειρουργοὶ ἀναγκάσθηκαν νὰ τοῦ τὸ κόψουν ἀπὸ τὸν ὦμο.

ΕΒΑΣΑΝΙΣΕ ΤΟΝ 5ετῆ ΥΙΟΝ ΤΗΣ ΕΠΕΙΔΗ ΕΣΠΑΣΕ ΕΝΑ ΘΕΡΜΟΜΕΤΡΟ

Συνελήφθη καὶ ἀπεστάλη εἰς τὴν εἰσαγγελίαν Πειραιῶς ἡ Ἀρτεμισία Πανταζάτου ἐτῶν 27, κατηγορουμένη δι' ἀντίστασιν κατὰ τῆς ἀρχῆς καὶ τὴν πρόκλησιν σωματικῶν βλαβῶν ἐπὶ ἀνηλίκου.

Ἡ Πανταζάτου, ἐντὸς τῆς οἰκίας της (Πινδάρου 8 τῆς Καστέλλας), διὰ νὰ ἐκφοβίσῃ τὸν 5ετῆ υἱόν της Ἀναστάσιον, ὁ ὁποῖος εἶχε θραύσει τὸ θερμόμετρον, τὸν ἔδεσε καὶ τὸν ἐκρέμασε ἀπὸ τοὺς ἀγκῶνας ἀπὸ ὑψηλὸν σημεῖον, ἐτοποθέτησε δὲ κάτωθεν αὐτοῦ ἕνα σκαμνὶ. Ἐν συνεχείᾳ ἀφήρεσε τὸ σκαμνὶ καὶ ἄναψε μίαν ἐφημερίδα μὲ ἀποτέλεσμα νὰ τρομοκρατηθῇ ὁ μικρός, ὁ ὁποῖος ἤρχισε νὰ ἐκβάλῃ γοερὰς κραυγάς. Ἀμέσως προσέτρεξαν οἱ γείτονες καὶ ὁ Εὐστ. Ἀποστόλου, ἐτῶν 26, ἔκεψε μὲ μαχαίρι τὸ σχοινὶ καὶ ἀπελευθέρωσε τὸν μικρόν. Ἡ Πανταζά του συνελήφθη ἀπὸ ἀστυνομικὰ ὄργανα ποὺ ἔσπευσαν ἐπὶ τόπου, ἀφοῦ προέβαλεν ἀντίστασιν.

ΑΠΕΠΕΙΡΑΘΗ ΔΩΡΟΔΟΚΙΑΝ ΑΣΤΥΦΥΛΑΚΟΣ

ΑΘΗΝΑΙ. Ὅταν ὁ ἀστυφύλαξ 1Ζ, 63 ἐβεβαιώθη ὅτι πρὸ θεσις τοῦ Γ. Α. Κοτσογιάννη ἦτο νὰ τὸν δωροδοκήσῃ, ἐκάλεσε τὸν συνάδελφόν του 1Ζ, 71 καὶ τὸν συνέλαβαν. Ὁ Κοτσογιάννης ἐπεχείρησε νὰ δωροδοκήσῃ τὸν ἀστυφύλακα μὲ 500 δρχ. διὰ νὰ παραβλέψῃ διὰ μίαν παράβασιν κατὰ τὴν ἀνέγερσιν οἰκοδομῆς του.

Η ΑΦΗΡΗΜΑΔΑ ΠΛΗΡΩΝΕΤΑΙ

ΑΘΗΝΑΙ. Ἔκλεισε τὸ ραφεῖον του εἰς τὴν Ραφήναν ὁ κ. Βασίλειος Βουσούμας καὶ ἔφυγε. Ἀλλὰ φεύγοντας δὲν ἔβγαλε τὴν πρίζα ἀπὸ τὸ σίδερο. Ἐκ τῆς πυρκαϊᾶς, ποὺ ἐπηκολούθησε, προεκλήθησαν ζημίαι 5.000 δραχμῶν.

ΛΙΑΝ ΣΥΝΤΟΜΩΣ

Ἡ ΣΒΔΕ ΚΑΤΑΡΓΟΥΝΤΑΙ

Ἔχομεν τὴν πληροφορίαν, τὴν ὁποίαν, πρὸς τὸ παρὸν μεταδίδομεν μετὰ πάσης ἐπιφυλάξεως, ὅτι ἐπίκειται ἡ διάλυσις τῶν Σιδηροδρόμων Βορειοδυτικῆς Ἑλλάδος (Σ.Β.Δ.Ε.).

Ἐφ' ὅσον τοῦτο καταστῇ γεγονός, αἱ πρὸς Αἰτωλοακαρνανίαν καὶ Ἤπειρον μεταφοραὶ κρατικῶν ἐφοδίων θὰ γίνωνται δι' αὐτοκινήτων μέσῳ Ρίου — Ἀντιρρίου.

Ὡς γνωστὸν ἡ σχετικὴ ἀπόφασις ἔχει ληφθῆ ἀπὸ μακροῦ ἤδη ὅμως φαίνεται ὅτι ἦλθεν ἡ ὥρα διὰ τὴν ἐκτέλεσιν τῆς ἀποφάσεως αὐτῆς.

ΣΥΓΧΑΡΗΤΗΡΙΟΝ

Θεωρῶ καθῆκόν μου ὅπως καὶ δημοσίως ἐκφράσω πρὸς τὸν Δρα Γεώργιον Σιγαλὸν Βιοχημικὸν τὴν εὐχάριστον ἔκπληξίν μου ὡς καὶ τὰ θερμὰ συγχαρητήρια τοῦ συνοδεύοντός με φίλου μου Φιλανδοῦ Βιοχημικοῦ Δρος PETER OLSEN διὰ τὴν ἀρτιότητα τῶν ἐγκαταστάσεών του καὶ τὴν ἐξαιρετικὴν ἀπόδοσιν τῶν διαφόρων συσκευῶν τοῦ ἐν Πάτραις Βιοχημικοῦ του ἐργαστηρίου.

Ὁ Δρ Σιγαλὸς εἶναι ὁμολογουμένως ἄξιος συγχαρητηρίων διὰ τὴν ἀξιολογωτάτην προσπάθειάν του ἥτις ἀποβαίνει ἐπ' ἀγαθῷ τῆς ἐργαστηριακῆς ἐξυπηρετήσεως τῶν ἀσθενῶν συμπατριωτῶν του.

Συγχαίρω αὐτὸν διὰ τὸ ἐπιτελεσθὲν ἔργον του καὶ εὔχομαι ὅπως εἰς τὸ μέλλον συνεχίσῃ μὲ τὸν αὐτὸν ἐξαίρετον καὶ ἀποδοτικὸν ζῆλον.

Δρ. ΑΝΑΣΤΑΣΙΟΣ ΔΗΜΑΣ
Ἰατρὸς — μικροβιολόγος
Ἑπτανήσου 55 —Ἀθήνας

ΤΟ ΜΟΥΣΤΑΚΙ ΤΗΣ ΜΟΔΑΣ

ΝΕΑ ΥΟΡΚΗ. Τὸ μουστάκι ἐπανέρχεται στὴν Ἀμερική. Αὐτὸ ὑποστηρίζουν ὅλοι οἱ κουρεῖς. Προτίμησις τῶν μέχρι τώρα καλοξυρισμένων καὶ καλοκουρεμένων Ἀμερικανῶν τὸ παχὺ ἀγγλικοῦ στὺλ μουστάκι.

ΤΡΙΑΝΤΑ ΔΥΟ Ἰνδονησίους «τρομοκράτας» ἐφόνευσεν ὁ βρετανικὸς στρατὸς κατὰ τὰς τελευταίας ἡμέρας εἰς τὸ Σαραβάκ.

Γ. ΣΑΚΕΛΛΑΡΟΠΟΥΛΟΣ

Ὁ κ. Γεώργ. Σακελλαρόπουλος, δικηγόρος, τ. Γενικὸς Γραμματεὺς τοῦ Ὑπουργείου Συγκοινωνιῶν καὶ Δημοσίων Ἔργων, βουλευτὴς Ἀχαΐας ἐκ τῶν ἐπιλέκτων καὶ ἤδη ὑποψήφιος βουλευτὴς εἰς τὰς ἐκλογὰς τῆς 3ης Νοεμβρίου, ἐπὶ τῇ ἐνάρξει τοῦ προεκλογικοῦ ἀγῶνος ἀπηύθυνεν πρὸς τὸν λαὸν τοῦ Νομοῦ τὴν κάτωθι διακήρυξιν.

«Κατερχόμενος εἰς τὰς ἐκλογάς, ὑπὸ τὴν ἔντιμον σημαίαν τοῦ λαοφιλοῦς, Ἀρχηγοῦ τῆς ΕΡΕ κ. ΚΩΝΣΤΑΝΤΙΝΟΥ ΚΑΡΑΜΑΝΛΗ, ἡ προσωπικότης τοῦ ὁποίου ἐγγυᾶται τὴν ἀσφάλειαν τὴν πρόοδον καὶ εὐημερίαν τῆς Πατρίδος μας, ἐπιθυμῶ ἅπαξ ἔτι νὰ εὐχαριστήσω ἐκείνους οἵτινες μὲ εἶχον τιμήσει διὰ τῆς ψήφου των καὶ νὰ ζητήσω ἀπὸ ὅλους σας νὰ μὲ περιβάλετε μὲ τὴν αὐτὴν ἀγάπην καὶ τὴν αὐτὴν ἐμπιστοσύνην καὶ νὰ διαβεβαιώσω ὑμᾶς ὅτι ἐκλεγόμενος θὰ συνεχίσω ἐργαζόμενος μετὰ τοῦ αὐτοῦ ζήλου, τῆς αὐτῆς ζέσεως καὶ τοῦ αὐτοῦ ἐνδιαφέρον τος διὰ τὴν ἐξυπηρέτησιν τῶν γενικῶν καὶ τῶν τοπικῶν ζητημάτων.

Ἡ ἀγάπη ἡ πρόνοια καὶ ἡ στοργὴ πρὸς ὅλας τὰς τάξεις ὑπῆρξαν ἀναμφισβήτητως ὁ γνώμων τῶν ἐνεργειῶν τῆς Κυβερνήσεως τοῦ κ. ΚΩΝΣΤΑΝΤΙΝΟΥ ΚΑΡΑΜΑΝΛΗ.

Σᾶς καλῶ καὶ σᾶς συνιστῶ νὰ ἐνισχύσετε τὴν ΕΡΕ δίδοντες κῦρος καὶ διεθνῆ δύναμιν εἰς τὸ κόμμα, τὸ ὁποῖον μᾶς ἐξησφάλισε τὴν γαλήνην, τὴν ἀσφάλειαν καὶ τὴν οἰκονομικὴν σταθερότητα τοῦ τόπου μας, εἰς τὸ κόμμα τὸ ὁποῖον ἀνεμόρφωσε τὴν χώραν μας, εἰς τὸ κόμμα τὸ ὁποῖον μὲ τὴν βοήθειάν σας θὰ κάμῃ τὴν σύγχρονον Ἑλλάδα εἰρηνικὸν Σύμβολον προόδου, εὐημερίας καὶ δυνάμεως καὶ θὰ ἐξασφαλίσῃ τὴν ἄνοδον τοῦ βιωτικοῦ ἐπιπέδου, τὴν εὐημερίαν τοῦ Λαοῦ καὶ τὸ μεγαλεῖον τοῦ Ἔθνους.

Δίδοντες εἰς ἐμὲ τὸν σταυρὸν τῆς προτιμήσεώς σας ἐνισχύετε τὴν ΕΡΕ καὶ ἐκλέγετε ἀντιπρόσωπόν σας εἰς τὸ Κοινοβούλιον μὲ θέλησιν καὶ διάθεσιν νὰ ἐργασθῇ διὰ τὸ καλὸν καὶ τὰ συμφέροντα τοῦ Λαοῦ.

Γ. ΣΑΚΕΛΛΑΡΟΠΟΥΛΟΣ
ΔΙΚΗΓΟΡΟΣ
ΥΠΟΨΗΦΙΟΣ ΒΟΥΛΕΥΤΗΣ
ΝΟΜΟΥ ΑΧΑΪΑΣ

Ὁ ἔρανος τοῦ Ἑλληνικοῦ Ἐρυθροῦ Σταυροῦ, πρέπει νὰ ἀποδώσῃ γιὰ τὸ καλὸ τοῦ συνόλου.

ΔΙΕΡΡΗΞΑΝ ΟΠΩΡΟΠΩΛΕΙΟΝ

ΑΘΗΝΑΙ. Ἄγνωστοι διέρρηξαν τὴν νύκτα τὸ ὀπωροπωλεῖον τοῦ Γ. Σπηλιοπούλου (Σόλωνος 55) καὶ ἀφήρεσαν 2 χιλιάδας δραχμῶν.

Τὴν Πέμπτην 17ην Ὀκτωβρίου στὰς πόλεις καὶ τὴν Κυριακὴν 20ην Ὀκτωβρίου στὴν ὕπαιθρον. Ὁ Ἑλληνικὸς Ἐρυθρὸς Σταυρὸς σᾶς καλεῖ νὰ ἐνισχύσετε τὸ ἔργον του.

Βοηθῆστε τοὺς συνανθρώπους σας, διὰ τοῦ ἐράνου τοῦ Ἑλληνικοῦ Ἐρυθροῦ Σταυροῦ.

ΟΥΑΣΙΓΚΤΩΝ

Τὴν νύκτα τῆς 1ης Νοεμβρίου, ὥραν 0, ὁκτὼ κράτη θὰ «βάλουν πίσω» τὰ ὡρολόγια των κατὰ ἕνα δέκατον τοῦ δευτερολέπτου. Αὐτὸ ἐπιβάλλει κάποια μείωσις τῆς ταχύτητος τῆς περιστροφῆς τῆς Γῆς, τὴν ὁποίαν διεπίστωσε τὸ ἠλεκτρονικὸν ὡρολόγιον τοῦ ἀμερικανικοῦ Γραφείου Μέτρων καὶ Σταθμῶν.

ΕΝΝΕΑ ΕΡΓΑΤΡΙΑΙ ΑΚΙΝΗΤΟΠΟΙΗΣΑΝ ΟΛΟΚΛΗΡΟ ΕΡΓΟΣΤΑΣΙΟ

ΛΟΝΔΙΝΟΝ. Ἐννεακόσιοι περίπου ἐργατοϋπάλληλοι τοῦ ἐργοστασίου αὐτοκινήτων Στάνταρτ Τράϊομφ τοῦ Κόβεντρυ ἀπήργησαν προχθὲς, εἰς ἔνδειξιν ἀλληλεγγύης πρὸς ἐννέα ἐργατρίας, ἡλικίας 21—32 ἐτῶν, αἱ ὁποῖαι εἶχον κηρύξει στάσιν ἐργασίας.

Ἡ διεύθυνσις τοῦ ἐργοστασίου ἐκήρυξε μὲ τὴν σειράν της λὸκ —ἄουτ καὶ ἡ παραγωγὴ αὐτοκινήτων ἐσταμάτησε κατὰ τὴν χθεσινὴν ἡμέραν.

Αἰτία ὅλης αὐτῆς τῆς φασαρίας: Τὰ κορίτσια ἐθύμωσαν διότι ἡ διεύθυνσις τοῦ ἐργοστασίου δὲν τοὺς δίδει τὴν αὔξησιν τῶν 2 σελινίων (8 δραχμῶν) ἑβδομαδιαίως, ποὺ τοὺς εἶχεν ὑποσχεθῆ.

ΕΝΙΣΧΥΕΤΑΙ τὸ κεντρικὸν ταχυδρομεῖον Ἀθηνῶν δι' ὑπαλλήλων πρὸς ἀντιμετώπισιν τῆς ηὐξημένης κινήσεως λόγω τῆς προεκλογικῆς περιόδου.

ΠΥΡΚΑΪΑ ἐξερράγη εἰς ξύλινον παράπηγμα τῆς ΥΔΡΕΞ ἐπὶ τῆς ὁδοῦ Σίνα 66 μεταδοθεῖσα ἀπὸ ἀνάφλεξινά σετυλίνης. Ὑπέστη ἐλαφρὰν ἐγκαύματα ὁ ὑπάλληλος τῆς ΥΔΡΕΞ Κυριάκος Κασμόγλου.

Ὁ ΠΛΩΤΟΣ ραδιοσταθμὸς τῆς «Φωνῆς τῆς Ἀμερικῆς» θὰ ἀποπλεύσῃ ἐκ Ρόδου τὸν Σεπτέμβριον. Θὰ ἀντικατασταθῇ ὑπὸ τοῦ χερσαίου ραδιοσταθμοῦ.

ΑΠΟ ΤΟΝ ΣΟΒΑΡΟΥ ΜΕΧΡΙ ΤΟΝ ΑΣΤΕΙΟ

6 ΚΟΜΜΑΤΑ ΘΑ ΜΕΤΑΣΧΟΥΝ ΣΤΙΣ ΤΑΣ ΒΟΥΛΕΥΤΙΚΑΣ ΕΚΛΟΓΑΣ

ΕΚΑ ΕΞ ΚΟΜΜΑΤΑ θὰ
κήσουν εἰς τὰς κάλπας
ήφον τοῦ ἑλληνικοῦ λα-

πίτλοι ἀρκετῶν ἀπὸ τὰ
τῆ ἢ ἄγνωστα αὐτὰ κόμ-
ι, εἶναι παράξενοι καὶ εἰς
ματά των ἔχουν ἐπι-
ἀρχαῖοι θεοί, φυ-
τρακτέρ, ἡ γῆ, ὁ ἥ-
ἄλλα πολλά.
ματα τῶν προσεχῶν
καὶ τὰ ἐμβλήματά
συμφώνως πρὸς τὰς
πείσας δηλώσεις εἰς
Ἀρειον Πάγον:
Ε.: Ἔμβλημα ἡ φωτο-
τοῦ κ. Κ. Καραμανλῆ.
.: Ἔμβλημα τὰ γράμ-
Ε. Κ., πλαισιούμενα ἀ-
ίνους στάχυος καὶ ἐ-

ΜΑ ΠΡΟΟΔΕΥΤΙΚΩΝ:
μα ἡ φωτογραφία τοῦ
κ. Μαρκεζίνη.
Δ. Α.: Ἔμβλημα τὰ
ματα Ε.Δ.Α., καὶ κάτω
ξεις: «Εἰρήνη, Δημο-
ία, Ἀμνηστία».
ΛΛΑ ΚΟΜΜΑΤΑ
κίνημα Δημοκρατίας καὶ
Σοσιαλισμοῦ» (ἡ δήλωσις
θη ὑπὸ τῶν κ.κ. Στ. Σω
ῆ, Ἠλ. Μπρεδήμα καὶ Ν.
πούλου).
Ἀγροτική —Ἐργατικὴ Ρι-
στική Ἀναγέννησις»:
μα τρακτέρ, ἄροτρον
δρόγειος σφαῖρα. ('Ι-
ὁ κ. Ι. Μιτζηθρόπου-
κάτοικος Στενοῦ Ἀρκα-
).
Δημοφρονικὸν Κόμμα»:
μα ἀετός. (Μ. Χαλᾶς).
ηνικὸν Κόμμα»: Ἔμβλη-
φωτογραφία τοῦ ἀρχηγοῦ
ταιρισθέντος ἐφέτου)
Βλάχου.
Προοδευτικὸν Κόμμα 'Ελ-
: Ἔμβλημα ἡ θεὰ Ἀ-
Β. Κουμπούρας, δικη-
κάτοικος Ἀθηνῶν).
Ἀνεξάρτητος Δημοκρατι-
συνδυασμὸς τοῦ Κέντρου»
λούπας, δικηγόρος Ἀ-
Στ. Λέφας, δικηγό-
Δωδεκανησίου).
Δημοκρατικὸς συνδυασμὸς
Πρεβέζης: Ἔμβλημα ἡ
γραφία τοῦ κ. Θεοχάρη
Πάτση, κατοίκου Ἀ-

Ἕνωσις — Ἀναδημιουρ-
(ΕΝΑ): Ἔμβλημα κλει-
κύκλος ὑπὸ μορφὴν ἀ-
(Κ. Παπαγγέλου, ὁ-
τρος Ἀθηνῶν).
Χριστιανικὴ Δημοκρατία»:
μα δύο στάχεις χιαστὶ

ΑΚΑΔΕΜΙΑ ΠΑΡΑΤΑΣΙΣ
ΟΛΟΓΙΚΩΝ ΔΗΛΩΣΕΩΝ
ΔΙΔΕΤΑΙ ΕΙΣ ΤΟ ΕΞΗΣ

ΗΝΑΙ. Οὐδεμία παρατα-
ὁριζομένων ὑπὸ τοῦ νό-
προθεσμιῶν διὰ τὴν ὑπο-
τῶν δηλώσεων φόρου εἰ-
ματος θὰ παρέχεται ἀπὸ
προσεχοῦς ἔτους. Ἐξεδό-
σχετικὴ ἐγκύκλιος τοῦ Ὑπουρ-
Οἰκονομικῶν εἰς τὴν ὁποί-
νοίζεται ὅτι ἡ παράτασις
καὶ εἰς βάρος τῶν φορο-
μένων ἀποβαίνει, λόγω
μὴ ἐγκαίρου περαιώσεως
ποθέσεών των καὶ σοβα-
ημιῶν εἰς τὸ δημόσιον προ-
ἐκ τῆς καθυστερήσεως
βεβαιώσεως τοῦ φόρου.

πρὸ ἀνατολῆς ἡλίου. (Ν. Ψαρουδάκης, δικηγόρος Ἀμαρουσίου).

«Κόμμα Ἀλληλεγγύης, οἱ ἄνθρωποι διὰ τοὺς ἀνθρώπους»: Ἔμβλημα ἡ φωτογραφία τοῦ κ. Καραμουρτζούνη καὶ δύο χεῖρες εἰς χαιρετισμόν.

«Κοινωνικὸν Φιλελεύθερον Καθολικὸν Δημοκρατικὸν Κόμμα Ἑλλάδος»: Ἔμβλημα ὡρολόγιον δεικνῦον ὥραν 11.55 καὶ εἰς τὸ μέσον αἱ λέξεις: «Ἕλληνες, ξυπνῆστε». (Ἰ. Προυκάκης, οἰκονομολόγος — ἐμποριολόγος Πειραιῶς).

«Κόμμα Οἰκονομικῶν Μεταρρυθμίσεων» (Μ. Διακάκης, Ἀθῆναι).

ΑΝΑΚΟΙΝΩΣΙΣ

ΠΑΡΑΡΤΗΜΑ ΙΤΑΛΙΚΟΥ ΙΝΣΤΙΤΟΥΤΟΥ

Τὴν 21ην Ὀκτωβρίου θὰ ἀρχίσουν τμήματα ΙΤΑΛΙΚΗΣ ΓΛΩΣΣΗΣ δι' ἀρχαρίους καὶ προχωρημένους εἰς τὸ ἐνταῦθα ΠΑΡΑΡΤΗΜΑ τοῦ Ἰταλικοῦ Ἰνστιτούτου, ἐπὶ τῆς ὁδοῦ Ζαΐμη 25 (Σχολὴ Ἀρέθειον).

Ἡ διδασκαλία ἔχει ἀνατεθῆ εἰς τὴν Ἰταλίδα καθηγήτριαν κυρίαν ANNA MAZZACOURATI.

Πληροφορίαι καὶ ἐγγραφαὶ εἰς τὰ γραφεῖα τῆς ἀνωτέρω Σχολῆς, Ζαΐμη 25, ἀπὸ 6—8 μ.μ. καθημερινῶς.

(Ἐκ τῆς Γραμματείας)

ΜΕΤΩΝΟΜΑΣΘΗ εἰς Πλατεῖαν Γουσταῦου (βασιλέως τῆς Σουηδίας), ἡ κεντρικὴ πλατεῖα τοῦ χωρίου Ἔμπονα Ρόδου, κατὰ τὴν διάρκειαν ἑορτῆς παρουσία 300 ξένων περιηγητῶν.

Πάτρας διὰ νὰ θεραπευθῶ ἀπὸ τὸν προστάτην καὶ πέτρα στὴν κύστη.

Μετὰ δεκαήμερον ἀπὸ τῆς ριζικῆς ἐγχειρήσεως προστάτου καὶ πέτρας ἀκμαῖος ἐπιστρέφω εἰς τὴν ἰδιαιτέραν μου πατρίδα, ὅπου θὰ διαλαλήσω εἰς τοὺς ἄλλους πάσχοντας ἐκεῖ ὅτι εἰς Πάτρας ὑπάρχει ἕνας πραγματικὸς μάγος τοῦ νυστεριοῦ, ὅπως διεπίστωσα μὲ τὰ ἴδια μου τὰ μάτια, ἐκτὸς ἀπὸ τὸν ἑαυτόν μου ἐπιτελεῖ θαύματα ποὺ δὲν γίνονται εἰς ἄλλας πόλεις ἤ τὴν πρωτεύουσαν ἄν κρίνω ἀπὸ φίλους μου πάσχοντας ἀπὸ προστάτην ποὺ δὲν γύρισαν ἀπὸ τὴν Ἀθήνα ἢ γύρισαν μισοί.

ΓΕΩΡΓΙΟΣ ΚΑΡΑΒΑΝΟΣ
Ρέθυμνον — Κρήτης

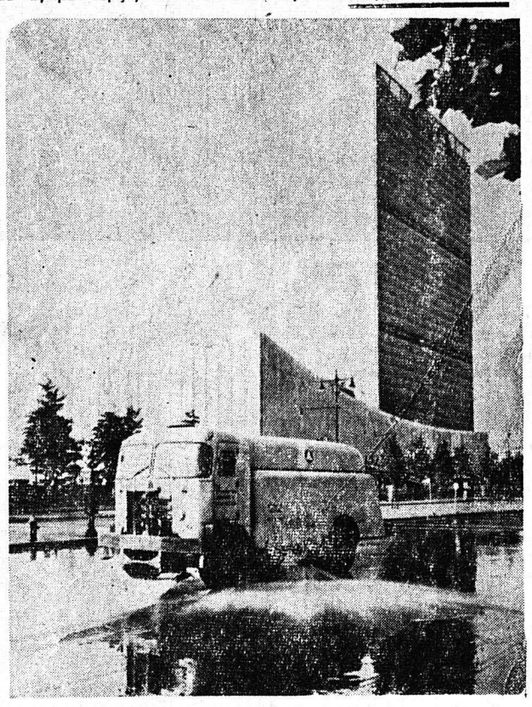

Αὐτοκίνητον καθαριότητος τοῦ Δήμου τῆς Νέας Ὑόρκης, πλένει τὴν λεωφόρον ἡ ὁποῖα διέρχεται ἔξωθι τοῦ κτιρίου τοῦ ΟΗΕ.

ΚΑΦΕΔΕΣ
Γνήσιοι - Ἀρωματικοί
ΠΑΠΑΝΔΡΕΟΥ
Πλατεία Μαρκάτο - Τηλ. 33-24

ΠΛΑΚΕΣ ΕΚ ΜΠΕΤΟΝ
ΔΙΑ ΠΕΖΟΔΡΟΜΙΑ & ΠΛΑΤΕΙΑΣ ΛΕΥΚΕΣ & ΕΓΧΡΩΜΕΣ
ΔΙΑΣΤΑΣΕΩΝ 50 Χ 50 Χ 5 ΕΙΔΙΚΑ ΤΕΜΑΧΙΑ
ΜΑΛΤΕΖΟΠΛΑΚΕΣ
ΔΙ' ΕΠΙΚΑΛΥΨΕΙΣ ΤΑΡΑΤΣΩΝ & ΣΤΗΘΑΙΩΝ
ΣΙΜΕΝΤΟΛΙΘΟΙ
ΔΙΑΤΡΗΤΟΙ ΔΙΑΦΟΡΩΝ Δ