ΕΘΝΙΚΟΣ ΚΗΡΥΞ

Δευτέρα 21 Ὀκτωβρίου 1963

Προβλέψεις τῆς ἐφημερίδος «Τάϊμς τῆς Νέας Ὑόρκης»

Ὁ Κ. ΚΩΝΣΤ. ΚΑΡΑΜΑΝΛΗΣ ΘΑ ΕΞΑΣΦΑΛΙΣΗ ΕΠΑΡΚΗ ΥΠΟΣΤΗΡΙΞΙΝ ΩΣΤΕ ΝΑ ΣΧΗΜΑΤΙΣΗ ΝΕΑΝ ΚΥΒΕΡΝΗΣΙΝ

Ἀνταπόκρισις τοῦ κ. Σ. ΣΟΥΛΤΖΜΠΕΡΓΚΕΡ

ΝΕΑ ΥΟΡΚΗ. Ἡ ἐφημερὶς «Τάϊμς τῆς Νέας Ὑόρκης» ἀναδημοσιεύει τὴν κάτωθι ἐξ Ἀθηνῶν ἀνταπόκρισιν τοῦ κ. Σ. Σουλτζμπέργκερ.

Καίτοι οἱ Ἕλληνες ἀνεκάλεσαν τὴν Δημοκρατίαν, ἐν τούτοις συχνὰ ἔκαμαν κακὴ χρῆσιν αὐτῆς. Αἱ ἀρχαῖαι Ἀθῆναι ἐφεῦραν ἕνα σύστημα ἐκλογῆς τῶν ἡγετῶν οἱ ὁποῖοι ἀπέβαντο ὑπερβολικὰ δημοφιλεῖς. Καὶ ἡ σύγχρονος Ἑλλάς κατὰ τὴν διάρκειαν τοῦ μεταπολεμικοῦ μέρους τοῦ χρόνου ἀπὸ τῆς ὑπάρξεώς της ἀντικατέστησε τὴν Δημοκρατίαν μὲ δικτατορίας καὶ ἐπαναστάσεις.

Ἐξ ἰδιοσυγκρασίας οἱ Ἕλληνες εἶναι φθονεροί, ζωτικώτατοι, πληθωρικοὶ καὶ ἄστατοι. Δὲν εἶναι ἐθισμένοι εἰς τὴν ἀληθινὴ πολιτικὰ κόμματα μὲ μεγάλην διάρκειαν. Ἡ κομματικὴ των πίστις ἀποκλίνει μᾶλλον ὑπὲρ τῶν προσωπικῶν ἢ ἀπὸ τῶν παρὰ ὑπὲρ τῶν θεωρητικῶν προγραμμάτων ἢ ἰδεῶν. Ἡ ἀνεξαρτησία καὶ κατὰ τὰ σχετικῶς πρόσφατα 14 ἔτη μετὰ τὸν τελευταῖον ἐμφύλιον πόλεμον, ἓν κόμμα τὸ ὁποῖον κάποτε ἐκυριάρχησε εἰς τὴν Βουλήν, ἁπλῶς διαλύεται καὶ ἐξηφανίσθη.

Ἡ χαρακτηριστικὴ αὐτὴ ἀστάθεια ὑπάρχει ἀπὸ τῆς ἱστορικῆς ἐποχῆς. Οἱ Ἕλληνες ἡγέται βλέποντες ὅτι τὰ κόμματα ἐξελίσσοντο δυσμενῶς ἐπὶ αὐτοῦς ἀπὸ τῆς ἐποχῆς τοῦ Ἀχιλλέως ἔτεινον νὰ ἀναβάλλουν τὴν ἐνεργὸν συμμετοχήν των.

Ἔχων ἐπίγνωσιν τούτου ὁ μεγάλος νομοθέτης τῶν Ἀθηνῶν ὁ Σόλων, ὥρισε διὰ νόμου ὅτι θὰ τιμωρῆται οἱοσδήποτε πολίτης ὁ ὁποῖος θὰ ἀπέφευγε τὴν λάθη θέσιν ἐπὶ προβλημάτων τῆς Πολιτείας. Συμφώνως πρὸς τὸν Πλούταρχον, ὁ νομοθέτης ἐφρόνει ὅτι «ἕνας ἄνθρωπος δὲν πρέπει νὰ εἶναι ἀδιάφορος εἰς ὅ,τι ἀφορᾶ τὰ κοινά, ἀσχολούμενος μὲ τὰς ἰδιωτικάς του ὑποθέσεις ἐν ἀδιαφορίᾳ καὶ μὴ συμμεριζόμενος τὰς ἀνησυχίας τῆς χώρας». Ἀλλὰ ὀφείλει νὰ υἱοθετῇ ἀμερόληπτον καὶ δικαιοτέραν θέσιν.

Ἡ ἀγωνία ὅπως ἕκαστος πολίτης ἐψηφίζη εἰς τὰς ἐκλογὰς καὶ ἀκολουθεῖ νὰ παραμένῃ ἀπόμακρος τὴν μετακαραμανλικὴν Κυβέρνησιν ἡ ὁποία εἶχε διορισθῆ διὰ τὴν διεξαγωγὴν τῶν ἐκλογῶν. Ἄλλως, ὁ Παπανδρέου ἠπείλει ὅτι θὰ παραβιάσῃ τὸν νόμον τοῦ Σόλωνος καὶ θ' ἀπόσχῃ τῶν ἐκλογῶν διατάσσων ταὐτοχρόνως τοὺς ὀπαδούς του νὰ ρίψουν λευκὰ ψηφοδέλτια.

Ἀπὸ τῆς ἀπόψεως τῆς Ἑνώσεως Κέντρου ἡ στάσις αὐτὴ πιθανῶς νὰ φαίνεται ὡς στάσις αὐτοκτονίας. Ἐν τούτοις ἠπείλει νὰ δημιουργήσῃ κατάστασιν τὴν ὁποίαν οὐδεὶς πραγματικὸς δημοκράτης θὰ ἦτο δυνατὸν νὰ ὑποστηρίξῃ. Τὸ κόμμα τῆς Δεξιᾶς τοῦ κ. Καραμανλῆ ἀσφαλῶς θὰ ἐκέρδιζε συντριπτικὴν πλειοψηφίαν. Ἐν τούτοις ὁλόκληρος ὁ κοινοβουλευτικὸς ἔλεγχος θὰ ἐγκαταλείπετο εἰς τὴν ἄκραν ἀριστερὰν τῆς ΕΔΑ. Δηλαδὴ ὁ ρόλος τῆς ἀντιπολιτεύσεως θὰ ἀνετίθετο ἐξ ὁλοκλήρου εἰς τοὺς κομμουνιστάς.

Ἀναγνωρίζων τὸν κίνδυνον ἐκ τῆς ἐνεργείας τοῦ Παπανδρέου ὁ Βασιλεὺς ἐσυνθηκολόγησε. Πρὸ δέκα ἡμερῶν ἐγκατέστησε νέαν ὑπηρεσιακὴν κυβέρνησιν, ἡ ὁποία καίτοι εἶναι τῆς ἐμπιστοσύνης τοῦ κ. Καραμανλῆ ὅσον καὶ τοῦ κ. Παπανδρέου, ἐν τούτοις συμβολίζει τὸν θρίαμβον τῆς τακτικῆς τοῦ τελευταίου.

Ὁ Παπανδρέου, ἡλικιωμένος παλαίμαχος πολιτικός, κατώρθωσεν οὕτω νὰ εὑρεθῇ εἰς σχετικῶς πλεονεκτικὴν θέσιν κατὰ τὴν ἔναρξιν τῆς προεκλογικῆς ἐκστρατείας. Συμώσεις γίνονται εἰς ὁλόκληρον τὴν χώραν. Τὰ μὴ κομμουνιστικὰ κόμματα ἀλληλοκατηγοροῦνται ὡς ἔχοντα δικτατορικὰς ἢ συνοδοιπορίας προθέσεις, ἐνῶ οἱ κομμουνισταὶ παραμένουν εἰς τὸ περιθώριον γνωρίζοντες ὅτι δὲν εἶναι δυνατὸν νὰ νικήσουν ἐλπίζοντες ὅμως ὅτι θὰ ἐπιτύχουν σημαντικὰ κέρδη. Εἰς τὴν προεκλογικὴν διαμάχην δὲν θίγονται θέματα ἐξωτερικῆς πολιτικῆς. Ὅλα τὰ μεγάλα κόμματα παραμένουν πιστὰ εἰς τὸ ΝΑΤΟ, ὑποστηρίζοντα ἁπλῶς ὅτι εἶναι εἰς θέσιν νὰ κυβερνήσουν κατὰ τρόπον περισσότερον ἀποτελεσματικόν. Οἱοδήποτε καὶ ἂν εἶναι τὸ ἀποτέλεσμα θεωρεῖται ἀπίθανος οἱαδήποτε μεταβολὴ εἰς τὸν διεθνῆ ρόλον τῆς Ἑλλάδος.

Φαίνεται ὅτι τὸ ἐντυπωσιακὸν ἔργον τοῦ Καραμανλῆ, ἡ ἰσχυρὰ προσωπικότης του καὶ ὁ πανίσχυρος κομματικὸς μηχανισμός του θὰ τοῦ ἐξασφαλίσουν ἐπαρκῆ ὑποστήριξιν διὰ νὰ σχηματίσῃ νέαν κυβέρνησιν καὶ νὰ ἀποφύγῃ τὸν συνασπισμὸν ποὺ ἐπιδιώκει ὁ Παπανδρέου. Ἐν τούτοις ὁ Παπανδρέου, ἡλικίας 74 ἐτῶν γνωρίζει ὅτι αὐτὴ εἶναι, προφανῶς ἡ τελευταία εὐκαιρία ποὺ ἔχει, νὰ ἀνακτήσῃ τὴν ἐξουσίαν τὴν ὁποίαν κατεῖχε ἄλλοτε καὶ ἡ ὁποία τοῦ ἐκφεύγει ἀπὸ 19 ἐτῶν.

Ἀπειλῶν νὰ παραβιάσῃ τὸν ἀρχαῖον νόμον τοῦ Σόλωνος, ἠνάγκασε τὸν Βασιλέα νὰ ἐνεργήσῃ κατὰ τὴν ἐπιθυμίαν του καὶ ἐπέτυχε νὰ εὑρεθῇ εἰς σχετικῶς εὐνοϊκὴν θέσιν ἀπὸ πολιτικῆς ἀπόψεως. Ὁ Καραμανλῆς κατὰ πᾶσαν πιθανότητα, θὰ ἐπιδιώθῃ νὰ ἀνατρέψῃ τὴν θέσιν αὐτὴν κατὰ τὰς προσεχεῖς ἑβδομάδας.

Ἐν τούτοις ἐὰν ὁ Καραμανλῆς θριαμβεύσῃ ἐκ νέου, ὁ Παπανδρέου νὰ ἐπιδιώξῃ νὰ τὸν προκαλέσῃ, ν ἀλάβῃ περιοριστικὰ μέτρα, ἐλπίζων νὰ ἀποδείξῃ οὕτως, ἐκ τῶν ὑστέρων, ὅτι ὁ Καραμανλῆς, πράγματι εἶναι δικτάτωρ— πρᾶγμα τὸ ὁποῖον ἀσφαλῶς δὲν ἔγινεν ἕως τώρα.

ΕΝΟΤΗΣ, Ἐλευθερία καὶ Σοσιαλίστρια ὠνόμασε τὰ τρίδυμα κοριτσάκια του, μέλος τῆς ἐθνοφρουρᾶς τοῦ Ἰράκ.

ΘΕΣΜΟΣ ἀσφαλίσεως κατὰ τοῦ διαζυγίου, χάριν τῶν γυναικῶν, θὰ δημιουργηθῇ εἰς τὴν Αἴγυπτον.

Η Α.Μ. Ο ΒΑΣΙΛΕΥΣ ΚΑΙ Ο κ. Κ. ΚΑΡΑΜΑΝΛΗΣ

ΕΙΔΗΣΕΙΣ ΚΑΙ ΠΕΡΙΕΡΓΑ

ΟΥΤΕ ΤΑ... ΔΕΣΜΑ ΟΥΤΕΗ ΝΗΣΤΕΙΑΕΚΑΜΨΑΝ ΤΗΝ ΑΡΝΗΣΙΝ ΤΗΣ

ΡΩΜΗ. Ἕξη φορὰς εἶχε ζητήσει ἕνας ἄνδρας ἀπὸ τὴν 53ετίδα Τσεζαρίνα Τσιαμπατάρι, στὴν Ρώμη, νὰ τὴν πανδρευθῇ. Καὶ τὰς ἕξη φορὰς ἡ ἀπάντησίς της ἦτο: Ὄχι. Στὸ τέλος, τὴν ἔδεσε εἰς μίαν καρέκλανεὶς τὸ διαμέρισμά της καὶ τῆς εἶπε ὅτι δὲν θὰ τὴν ἀπηλευθέρωνε ἂν δὲν τοῦ ἔλεγε τὸ ναί. Ἀλλὰ, κάθε φορὰν ποὺ ἤρχετο διὰ νὰ τῆς φέρῃ φαγητὸ ἢ νερὸ, ἡ ἀπάντησίς της ἦτο πάλι: Ὄχι.

Προχθές, ἠναγκάσθη νὰ τὴν ἀφήσῃ ἐλεύθερη, ἢ μᾶλλον νὰ τὴν μεταφέρῃ εἰς τὸ νοσοκομεῖον, διότι, ἡ μεσήλιξ πεισματάρα εἶχε ἐξαντληθῆ ἀπὸ τὴν ἀσιτίαν.

ΒΟΝΝΗ. Ἡ Κυρία Ἀνριέτ Τίλσερ, 72 ἐτῶν, γιαγιὰ ἀπὸ τὸ Λέσεντε τῆς βορείου Γερμανίας, ἐβιάζετο χθὲς νὰ ἐπιστρέψῃ εἰς τὸ σπίτι της μὲ τὰ ψώνια της. Ἀλλὰ ὅταν ἔφθασεν εἰς τὴν σιδηροδρομικὴν γραμμὴν εἶδεν ὅτι ἦτο ἀδύνατον νὰ περάσῃ. Ἕνα τραῖνο ἦτο σταματημένο ἐκεῖ καὶ τῆς ἔφραζε τὸν δρόμον.

Τὸ τραῖνο δὲν ἐννοοῦσε νὰ ξεκινήσῃ καὶ τότε ἡ κυρία Τίλσερ ἔλαβε τὴν ἀπόφασίν της. Ἔσκυψε καὶ ἄρχισε νὰ σέρνεται κάτω ἀπὸ τὸ τραῖνο.

Ἐκείνην ὅμως τὴν στιγμὴν τὸ τραῖνο ξεκίνησε. Ἡ γιαγιὰ ἐγαντζώθηκε ἀπὸ μίαν σιδερένια ἀμπάρα καὶ ἐκρατήθηκε γερὰ ἀπὸ αὐτήν, ἐνῶ τὸ τραῖνο ἀνέπτυσσε ταχύτητα.

Μερικοὶ σιδηροδρομικοὶ ἀντελήφθησαν τὰ πόδια της νὰκρέμωνται ὅταν τὸ τραῖνο εἶχε διανύσει ἀπόστασιν 15 χιλιομέτρων καὶ ἐκινεῖτο μὲ ταχύτητα 75 χιλιομέτρων. Ἕως ὅτου τηλεφωνήσουν εἰς τὸν ἑπόμενον σταθμὸν, τὸ τραῖνο εἶχε διανύσει ἄλλα 15 χιλιόμετρα.

Ὅταν τὴν ἔβγαλαν ἀπὸ κάτω ἀπὸ τὸ τραῖνο, ἡ κυρία Τίλτσερ δὲν εἶχε πάθει τίποτε. Τὸ πρῶτον πρᾶγμα ποὺ εἶπεν ἦτο: «Πρέπει νὰ πάω γρήγορα στὸ σπίτι μου».

ΤΗΓΑΝΙ ΕΙΣ ΤΟ ΠΡΟΣΩΠΟΝ ΤΗΣ ΠΕΝΘΕΡΑΣ

ΚΑΛΑΜΑΤΑ. Ὁ Ἀπόστολος ΠΟΥΛΟΠΟΥΛΟΣ, ἐτῶν 27, κάτοικος Ἀμφείας, ἔγγαμος καὶ πατὴρ ἑνὸς τέκνου, οὐδέποτε εἶχεν ἀγαθὰς σχέσεις μὲ τὴν πεθερά του Σταυρούλαν Κάρτσωνα, κάτοικον τοῦ γειτονικοῦ χωρίου Σταματικά. Καὶ ὄχι μόνον αὐτό, ἀλλὰ τῆς ἀπηγάρευσε νὰ ἐπισκέπτεται ἀκόμη καὶ τὴν κόρην της.

Ἡ Κάρτσωνα ἀδιαφοροῦσα διὰ τὰς ἀπαγορεύσεις τοῦ γαμβροῦ της, μετέβη προχθὲς πρὸς ἐπίσκεψιν τῆς θυγατρός της. Ὁ γαμβρός της ὅμως τῆς ἐπετέθη μὲ τὸ τηγάνι καὶ τὴν ἐτραυμάτισε ἐλαφρῶς εἰς τὸ πρόσωπον.

ΔΙΑ ΤΗΝ «ΠΙΡΕΛΛΙ»

Τὸ ὑπουργεῖον Βιομηχανίας ἀνεκοίνωσεν ὅτι, βάσει τῶν σχετικῶς διατάξεων περὶ προστασίας τῆς ἐγχωρίου βιομηχανίας, ὁ ὑπολογισμὸς τῆς προστασίας τῶν προϊόντων τῆς ἐν Πάτραις βιομηχανίας ΠΙΡΕΛΛΙ πρέπει νὰ γίνῃ ὡς ἀκολούθως: Εἰς τὴν χαμηλοτέραν τιμὴν «τσίφ» τοῦ ἀλλοδαποῦ προϊόντος θὰ προστεθοῦν οἱ ἀναλογοῦντες δασμοί, κύριος καὶ πρόσθετος, πᾶς ἕτερος φόρος ἢ τέλος, ἐπιβαλλόμενος κατὰ τὴν εἰσαγωγὴν, ἐξαιρέσει τοῦ φόρου κύκλου ἐργασιῶν. Ἐπὶ τῆς οὕτω προκυπούσης διαφορᾶς, θὰ προστεθοῦν ἀφ' ἑνὸς τὸ διὰ τοῦ νόμου 3215)55 ὁριζόμενον ποσοστὸν προτιμήσεως 8%, ἀφ' ἑτέρου δὲ τὰ δι' ἄλλου διατάγματος ὁριζόμενα ποσοστὰ προτιμήσεως 4% καὶ 3%. Τὸ ἀνώτατον ὅριον προτιμήσεως ἐν προκειμένῳ ἀνέρχεται εἰς 37% ἐπὶ τῆς τιμῆς «τσίφ» τοῦ ἀλλοδαποῦ προϊόντος.

ΑΠΕΡΡΙΦΘΗΣΑΝ ΑΙΤΗΣΕΙΣ ΒΙΟΜΗΧΑΝΙΩΝ

Ἀπερρίφθησαν ὑπὸ τοῦ ὑπουργείου Βιομηχανίας αἱ κάτωθι αἰτήσεις ἐπαρχιακῶν βιομηχανιῶν, διὰ τὴν ἀτελῆ εἰσαγωγὴν μηχανολογικοῦ ἐξοπλισμοῦ τῶν ἐργοστασίων των: Χαρτοποιῖα «Ε. Γ. Λαδοπούλου Α. Ε.», Πάτραι, εἰσαγωγὴ ἀνταλλακτικῶν ἀνυψωτικῶν μηχανημάτων, κρισσαρῶν μηχανῆς ἐπικρίσεως χάρτου καὶ ἀνταλλακτικῶν διὰ συγκρότημα ἠλεκτροκινήσεως. «Μύλοι Ἁγίου Γεωργίου Α. Ε.», Πάτραι, εἰσαγωγὴ ἀνταλλακτικῶν αὐτομάτων ζυγῶν ζυγίσεως σίτου.

Ἐκλεκταὶ ὑποψηφιότητες

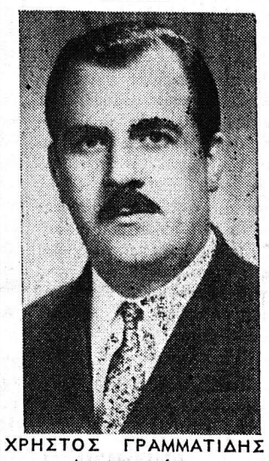

ΧΡΗΣΤΟΣ ΓΡΑΜΜΑΤΙΔΗΣ
Δημοσιογράφος
Ὑποψήφιος
Βουλευτὴς Λαρίσης

Ἐνέργειαι τοῦ κ. Γ. Σακελλαροπούλου

ΔΙΕΤΑΧΘΗ ΟΡΙΣΤΙΚΗ ΜΕΛΕΤΗ ΔΙΑ ΤΑ ΕΡΓΑ ΤΗΣ ΛΙΜΝΗΣ "ΤΣΙΒΛΟΥ,,

Ο κ. Γ. ΣΑΚΕΛΛΑΡΟΠΟΥΛΟΣ
ΥΠΟΨΗΦΙΟΣ ΒΟΥΛΕΥΤΗΣ ΤΗΣ Ε. Ρ. Ε.

Κατόπιν ἐνεργειῶν τοῦ βουλευτοῦ κ. Γεωργ. Σακελλαροπούλου, ὁ ὁποῖος, ὡς γνωστόν, περιλαμβάνεται μεταξὺ τῶν ἐπιλέκτων ὑποψηφίων τῆς ΕΡΕ εἰς τὸν Νομὸν Ἀχαΐας, τὸ Ὑπουργεῖον Δημοσίων Ἔργων ἀνεκοίνωσεν ἐπισήμως, ὅτι μετὰ τὴν προμελέτην, διετάχθη ἡ σύνταξις καὶ ὁριστικῆς μελέτης, διὰ τὴν ἀξιοποίησιν τῶν ὑδάτων τῆς λίμνης Τσιβλοῦ. Σχετικῶς τὸ Ὑπουργεῖον ἀπέστειλε πρὸς τὸν κ. Γεωργ. Σακελλαροπούλου, τὸ κάτωθι ἔγγραφον, ὅπερ σημαίνει ὅτι ἐν κολοσσιαῖον καὶ πολύτιμον ἔργον ὁδηγεῖται πρὸς τὴν πραγματοποίησίν του.

«ΑΘΗΝΑΙ 2—10—63.
Ὑπουργεῖον Δημοσίων Ἔργων Ὑπηρεσία Ὑδραυλικῶν Ἔργων Διεύθυνσις Δ2.

Πρὸς τὸν κ. Γεώργιον Σακελλαρόπουλον βουλευτὴν Ἀχαΐας.

Ἐπὶ σημειώματός σας σχετικοῦ μὲ τὸ θέμα τῆς προόδου τῆς μελέτης τῶν ἔργων ἀξιοποιήσεως τῆς περιοχῆς Πλατάνου— Ἀκράτας Νομοῦ Ἀχαΐας, ἔχομεν τὴν τιμὴν νὰ γνωρίσωμεν ὑμῖν τὰ κάτωθι:

1. Μετὰ τὴν ἔγκρισιν τῆς ὑπὸ τοῦ πολ. μηχανικοῦ κ. Γρ. Εὐστρατιάδη ἐκπονηθείσης Προμελέτης τῶν ἔργων ὑδροληψίας Τσιβλοῦ καὶ ἀγωγοῦ μεταφορᾶς Τσιβλοῦ — Πύργου, ἐξεδόθη ὑπὸ τοῦ Υ. Δ. Ἔργων ἡ ὑπ' ἀριθ. Δ. 22598)11-9-63 ἀπόφασις, δι' ἧς ἀνατίθεται εἰς τὸν ἴδιον μελετητὴν α) ἡ ἐκπόνησις ὁριστικῆς μελέτης τῶν ὡς ἀνωτέρω ἔργων ὑδροληψίας Τσιβλοῦ καὶ μεταφορᾶς τοῦ ἀρδευτικοῦ ὕδατος πρὸς τὰς ἀρδευτικὰς ἐκτάσεις καὶ

6) ἡ ἐκπόνησις Προμελέτης ἀρδευτικῆς ἀξιοποιήσεως τῆς περιοχῆς Πλατάνου Ἀκράτας.

Ἡ περιοχὴ αὕτη ὁρίζεται ἀπὸ τὰ ρεύματα Λαδοποτάμου πρὸς Δ καὶ Θολοπόταμου πρὸς Β καὶ ἀπὸ τὴν ὑψομετρικὴν καμπύλην 600 περίπου πρὸς Ν.

Εἰς πρῶτον στάδιον θὰ ὑπάρξῃ δυνατότης ἀρδεύσεως 20.000 στρεμμάτων περίπου ἄνευ διαταράξεως τῆς σήμερον ὑφισταμένης καταστάσεως τῆς λίμνης Τσιβλοῦ.

Μελλοντικῶς καὶ ἐφ' ὅσον τοῦτο ἀποδειχθῇ δυνατὸν μετὰ σχετικὰς ἐρεύνας, ἡ ἄρδευσις θὰ ἐπεκταθῇ καὶ ἐπὶ ἑτέρων 10.000 στρεμμάτων.

ΝΕΑ ΣΕΙΣΜΙΚΗ δόνησις ἔπληξε προχθὲς τὰ Σκόπια. Προεκάλεσε νέαν καταστροφάς.

ΑΤΕΛΙΕ ΝΥΜΦΙΚΩΝ ΦΟΡΕΜΑΤΩΝ
ΤΟΥΛΑΣ ΚΩΣΤΟΠΟΥΛΟΥ
6ου Συντάγματος 39
ΤΗΛΕΦ. 48—69
Νυμφικὰ ἐπ' ἐνοικίῳ καὶ παραγγελία
Ποικιλία μοδέρνων σχεδίων.
Τιμαὶ ἀσυναγώνιστοι.
Καὶ ἐπιπροσθέτως ΔΩΡΕΑΝ παρανύμφιον πολυτελὲς κάνιστρον διὰ τὰς μπομπονιέρας.
Προτιμᾶτε μαζδιὰ τὸ συμφέρον σας.

ΕΠΑΓΓΕΛΜΑΤΙΚΑ ΨΥΓΕΙΑ
"ΧΙΩΝ,, Α.Ε.
ΠΡΟΪΟΝΤΑ ΥΨΗΛΗΣ ΠΟΙΟΤΗΤΟΣ
ΑΠΟΚΛΕΙΣΤΙΚΟΙ ΑΝΤΙΠΡΟΣΩΠΟΙ
ΑΔΕΛΦΟΙ ΠΕΤΡΟΠΟΥΛΟΥ
ΡΗΓΑ ΦΕΡΡΑΙΟΥ 65 ΤΗΛ. 55—47 ΠΑΤΡΑΙ

ΝΕΟΙ ΔΙΣΚΟΙ
ΓΑΚΤΙΚΑΙ ΠΑΡΑΛΑΒΑΙ ΝΕΩΝ ΔΙΣΚΩΝ ΣΕ ΛΑΪΚΑ— ΔΗΜΟΤΙΚΑ καὶ ΕΥΡΩΠΑΪΚΑ ΤΡΑΓΟΥΔΙΑ.
ΡΑΠΤΟΜΗΧΑΝΑΙ. ΠΟΔΟΚΙΝΗΤΟΙ ΠΟΛΥΤΕΛΕΙΑΣ ΚΕΝΤΗΜΑΤΟΣ ΚΑΙ ΡΑΨΙΜΑΤΟΣ μὲ 36 ΔΟΣΕΙΣ ΣΕ ΚΑΤΑΠΛΗΚΤΙΚΕΣ ΤΙΜΕΣ.
ΡΑΔΙΟΦΩΝΑ, ΜΑΓΝΗΤΟΦΩΝΑ, ΗΛΕΚΤΡΟΦΩΝΑ, ΠΙΚ—ΑΠ ΚΑΙ ΧΙΛΙΑ ΑΛΛΑ ΕΙΔΗ.
ΑΓΟΡΑΙ ΠΩΛΗΣΕΙΣ καὶ ΑΝΤΑΛΛΑΓΑΙ
Φ. ΣΠΗΛΙΩΤΟΠΟΥΛΟΣ
ΓΕΡΟΚΩΣΤΟΠΟΥΛΟΥ 33
ΤΗΛΕΦ. 32—34
ΚΑΤΩΘΙ Β' ΑΣΤΥΝ. ΤΜΗ.

ΗΛΕΚΤΡΙΚΟΣ ΦΟΥΡΝΟΣ ΡΟΜΠΟΤ 500 W.

Φτιάχνετε τό φαγητό σας:
ΝΟΣΤΙΜΩΤΑΤΑ
ΧΩΡΙΣ ΝΑ ΑΠΑΣΧΟΛΕΙΣΘΕ ΚΑΘΟΛΟΥ
ΤΑΧΥΤΑΤΑ
ΟΙΚΟΝΟΜΙΚΩΤΑΤΑ
Μέ 2 δεκάρες τό γλυκό.
» 2 » τά ἐχαριστά.
» 4 » τά παραγεμιστά.
» 8 » τό κρέας ψητό.
Καταναλίσκει μόνον 500 Watt καὶ ἀποδίδει 2000 Watt
Δοκιμάσατέ τον
Ἔχετε καὶ τό δικαίωμα τῆς ἐπιστροφῆς.
ΔΙΠΛ. ΕΥΡΕΣ. ΑΡΙΘ. 18945-21762
ΕΓΚΡΙΣΙΣ ΥΠ. ΒΙΟΜΗΧ. ΑΡΙΘ. 79565
ΚΑΖΑ
ΕΡΓΟΣΤΑΣΙΟΝ ΕΝ ΠΑΤΡΑΙΣ - ΟΔΟΣ ΡΗΓΑ ΦΕΡΡΑΙΟΥ 113 ΤΗΛ. 29-46

ΓΚΡΕΚΑ
ΡΟΥΛΕΜΑΝ
ΕΔΡΑΝΑ

ΠΑΝΤΟΣ ΤΥΠΟΥ ΑΡΙΣΤΗΣ ΠΟΙΟΤΗΤΟΣ
Ε.Κ. ΔΗΜΑΚΟΠΟΥΛΟΣ
Μαιζῶνος 89-Τηλ. 46-72
ΠΑΤΡΑΙ

"ΑΡΗΣ,,
ΗΛΕΚΤΡΙΚΑ ΨΥΓΕΙΑ
ΜΕΤΑΛΛΙΚΑ ΕΠΙΠΛΑ
ΒΙΤΡΙΝΑΙ ΧΡΩΜΙΟΥ
ΖΑΧΑΡΟΠΛΑΣΤΕΙΩΝ
ΚΟΥΦΩΜΑΤΑ ΑΛΟΥΜΙΝΙΟΥ
ΜΙΚΡΑ ΠΡΟΚΑΤΑΒΟΛΗ
ΜΕΓΑΛΑΙ ΕΥΚΟΛΙΑΙ ΠΛΗΡΩΜΗΣ
ΑΝΕΥ ΤΟΚΟΥ
ΕΓΓΥΗΣΙΣ 3 ΕΤΗ
ΠΟΙΟΤΗΣ
ΚΑΤΑΠΛΗΚΤΙΚΗ
Ἀναλαμβάνομεν γενικὸν ἐξοπλισμὸν καταστημάτων μὲ μικρὰν προκαταβολὴν καὶ ἐξόφλησιν σὲ 18 μῆνες ἀτόκως
"ΑΡΗΣ,,
ΨΥΚΤΙΚΗ — ΠΡΟΜΗΘΕΥΤΙΚΗ Ο. Ε.
ΑΡΗΣ
ΓΚΑΝΑΣΟΥΛΗΣ
ΚΑΙ ΣΙΑ
ΕΡΓΟΣΤΑΣΙΟΝ: Θεσσαλονίκης 67, τηλ. 483—945
ΕΚΘΕΣΙΣ: Πειραιῶς 60, τηλέφωνα 485-390 & 969-604
Πληροφορίαι ἐν Πάτραις
ΕΡΜΟΥ 23, τηλ. 24-32
Κορίνθου 308, τηλ. 35-03

ΠΛΑΚΕΣ ΕΚ ΜΠΕΤΟΝ
ΔΙΑ ΠΕΖΟΔΡΟΜΙΑ & ΠΛΑΤΕΙΑΣ ΛΕΥΚΕΣ & ΕΓΧΡΩΜΕΣ
ΔΙΑΣΤΑΣΕΩΝ 50 X 50 X 5 ΕΙΔΙΚΑ ΤΕΜΑΧΙΑ
ΜΑΛΤΕΖΟΠΛΑΚΕΣ
ΔΙ' ΕΠΙΚΑΛΥΨΕΙΣ ΤΑΡΑΤΣΩΝ & ΣΤΗΘΑΙΩΝ
ΣΙΜΕΝΤΟΛΙΘΟΙ
ΔΙΑΤΡΗΤΟΙ ΔΙΑΦΟΡΩΝ ΔΙΑΣΤΑΣΕΩΝ
ΚΤΙΖΕΤΕ ΟΙΚΟΝΟΜΙΚΑ— ΓΡΗΓΟΡΑ —ΣΙΓΟΥΡΑ ΑΠΟΤΑΝΘΕΙΤΕ.
ΠΑΤΡΑΪΚΗ ΣΩΛΗΝΟΥΡΓΙΑ
ΑΦΟΙ ΠΑΝΤΕΛΗ & ΥΙΟΙ Ο.Ε.
ΚΟΡΙΝΘΟΥ 22 — ΤΗΛ. 25-41 — ΠΑΤΡΑΙ

ΑΚΟΡΝΤΕΟΝ
CRUCIANELLI
ΤΑ ΚΑΛΥΤΕΡΑ ΤΟΥ ΚΟΣΜΟΥ
ΑΡΜΟΝΙΑ
CRUCIANELLI
ΗΛΕΚΤΡΙΚΑ ΚΑΙ ΠΟΔΟΚΙΝΗΤΑ. ΔΙΑ ΣΧΟΛΕΙΑ, ΧΟΡΩΔΙΑΣ, ΣΥΝΘΕΤΑΣ ΚΛΠ.
ΑΠΟΚΛΕΙΣΤΙΚΟΣ ΑΝΤΙΠΡΟΣΩΠΟΣ
ΚΥΡ. ΚΥΡΙΑΚΟΠΟΥΛΟΣ
Μαιζῶνος 56— ΠΑΤΡΑΙ — Τηλ. 39—87

ΚΑΘΑΡΙΣΤΗΡΙΑ
ΣΙΔΗΡΩΤΗΡΙΑ
ΒΑΦΕΙΑ
Ἀφαράμηνον
ΕΝ ΠΑΤΡΑΙΣ

Προμηθευθῆτε
Τὸ καλλίτερο οἰκιακὸ ἠλεκτρικὸ ψυγεῖο
KELVINATOR
ἀπὸ τὸ θετικώτερο ΚΑΤΑΣΤΗΜΑ
Γ. ΣΩΤΗΡΟΠΟΥΛΟΣ Ο. Ε.
Κανακάρη 85 - Τηλ. 31-45 & 59-55
(Πρατήριον Ε.Β.Γ.Α.)
KELVINATOR: Γιὰ ὅλη σας τὴ ζωή