ΠΑΝ. Χ. ΜΟΥΤΟΥΣΗΣ

Ὁ Συνδυασμὸς Νομοῦ Ἀχαΐας τῆς ΕΡΕ κοσμεῖται καὶ ἀξιοποιεῖται κατὰ τὰς ἐπικειμένας ἐκλογὰς διὰ τῆς συμμετοχῆς εἰς αὐτὸν τοῦ διακεκριμένου συμπατριώτου καὶ ἐκλεκτοῦ Ἕλληνος καὶ Στρατιωτικοῦ κ. ΠΑΝ. Χ. ΜΟΥΤΟΥΣΗ.

Εἶναι ὁ ἐξαίρετος ἄνθρωπος, ὁ ὁποῖος ἀφοῦ ἠνάλωσε πολλὰ χρόνια τῆς ζωῆς του εἰς τὴν Ὑπηρεσίαν τῆς Πατρίδος ὡς πολύτιμον στέλεχος τοῦ στρατεύματος ἀνελθὼν κατ' ἀξίαν καὶ ἀπόλυτον ἀναγνώρισιν εἰς τὸν βαθμὸν τοῦ ἀντιστρατήγου ἀναλαβὼν καὶ τὴν θέσιν τοῦ Α' Ὑπαρχηγοῦ τοῦ Γενικοῦ Ἐπιτελείου, ἤδη παρητήθη αὐτῆς ἵνα δυνηθῇ νὰ προσφέρῃ καὶ ἀπὸ ἄλλης σκοπιᾶς τὰς ὑπηρεσίας του. Ἔχει δὲ τὴν ἑξῆς ἰδιαιτέραν σημασίαν ἡ ὑποψηφιότης τοῦ στρατηγοῦ Παν. Μουτούση. Ὅτι θὰ προσελκύσῃ εἰς τὴν ΕΡΕ καὶ πολλοὺς ἄλλους, ἐξ ἐσφαλμένων ἀντιλήψεων ἀντιφρονοῦντας καὶ οὕτω θὰ αὐξήσῃ τὴν ἐκλογικὴν δύναμιν τῆς ΕΡΕ προσφέρων πολύτιμον ὑπηρεσίαν.

Καὶ δι' αὐτήν του τὴν συμβολὴν εἰς τὸν κοινὸν ἀγῶνα ἀξίζει νὰ τιμηθῇ διὰ τοῦ σταυροῦ προτιμήσεως ΟΛΩΝ.

Βαθὺς μελετητὴς ὅλων τῶν προβλημάτων ποὺ ἀπασχολοῦν τὸν τόπον, ὁ κ. ΠΑΝ. ΜΟΥΤΟΥΣΗΣ, ἔχει ἐγκύψει σοβαρῶς περὶ ταῦτα καὶ θεωρεῖται βέβαιον ὅτι ἡ περιοχήτης Ἀχαΐας, εἰς τὸ πρόσωπον τοῦ Στρατηγοῦ θὰ ἴδῃ τὸν σθεναρὸν πολιτικὸν ἄνδρα, ἀγωνιζόμενον ἀπὸ τοῦ βήματος τῆς Βουλῆς, πρὸς ἐπίλυσιν τῶν προβλημάτων τοῦ τόπου. Διότι ὁ Στρατηγὸς κ. ΜΟΥΤΟΥΣΗΣ ἔμαθε πάντοτε νὰ ἀγωνίζεται τὸν ἀγῶνα τὸν καλόν.

ΠΑΝΑΓΙΩΤΗΣ ΣΤΑΥΡΟΠΟΥΛΟΣ

Γόνος Ἀρχοντικῆς οἰκογενείας τῆς Ἱερᾶς πόλεως τοῦ Μεσολογγίου, διακεκριμένος Νομικὸς γνήσιος πατριώτης ἐξέχουσα πολιτικὴ φυσιογνωμία, ἐμποτισμένος μὲ τὸ ἀθάνατον πνεῦμα τῶν Ἡρώων προγόνων του, τὸν προβάλλει σήμερον τὸ λευκὸν παρελθόν του. Ἐπολέμησεν τὸν ἐχθρὸν τῆς Κατοχῆς ὡς ὑπαρχηγὸς τοῦ ἀειμνήστου Ναπολ. Ζέρβα, δι ἐτέλεσεν ἀκολούθως Γεν. Γραμματεὺς τοῦ Ὑπουργείου Δημοσίας τάξεως, καὶ ἀπὸ τοῦ 1950 ἐκλέγεται ἀνελλιπῶς βουλευτὴς Αἰτωλοακαρνανίας. Εὐγενέστατος, ἁπλός, εἰλικρινής, στοργικός, γεμάτος καλωσύνη καὶ ἀνθρωπισμό, εἰς οὐδένα ἀρνεῖται τὰς ὑπηρεσίας του καὶ τοὺς πάντας περιβάλλει μὲ τὴν στοργὴν καὶ ἀγάπην του δι' ὅ καὶ δικαίως ἐκτιμᾶται καὶ λατρεύεται παρὰ πάντων. Ἡ μάχη του διὰ τὸ μέγα κοινωνικὸν θέμα ἀπὸ τοῦ Βήματος τῆς Βουλῆς, τὸν κατέστησε τὸ ἴνδαλμα τοῦ ἀγροτικοῦ μας κόσμου. Πνεῦμα ἀνήσυχον καὶ δημιουργικόν, ἐκρίθη ὑπὸ τοῦ Κωνστ. Καραμανλῆ ὁ πλέον ἐνδεδειγμένος καὶ ἄξιος νὰ διευθύνῃ τὸν νευραλγικώτερον τομέα τῆς Κυβερνητικῆς δραστηριότητος, τὸ Ὑπουργεῖον Γεωργίας ὅπου ἄφηκεν ἐποχὴν μὲ τὰς συγχρόνους ἀντιλήψεις του περὶ ἀγροτικῆς πολιτικῆς, καὶ τὸ τεράστιον ἔργον τὸ ὁποῖον ἐπετέλεσε μέσα στὸ μικρὸ χρονικὸν διάστημα τῶν δύο ἐτῶν.

Μὲ ὅλα αὐτὰ τὰ ἀνεκτίμητα προσόντα ποὺ συνθέτουν τὸν τέλειον ἄνθρωπον καὶ τὸν ἔξοχον πολιτικὸν ἄνδρα, ὁ Παναγιώτης Σταυρόπουλος, περιβεβλημένος μὲ τὴν λατρείαν τῶν φίλων Αἰτωλοακαρνάνων, θὰ εἶναι καὶ πάλιν ὁ ἐκλεκτότερος συνεργάτης τοῦ Κωνσταντίνου Καραμανλῆ διὰ νὰ ὁλοκληρώσῃ τὸ δημιουργικὸν ἔργον του ἀπὸ τὸ ὁποῖον θὰ εὐεργετηθοῦν πρῶτοι οἱ ἀγρόται μας. Τοῦ τὸ εὐχόμεθα ὁλοψύχως.

ΤΑΣΗΣ ΔΡΟΥΛΙΑΣ

Ὑποψήφιος Βουλευτὴς Ἑνώσεως Κέντρου Συνδυασμοῦ Ν. Ἀχαΐας

ΣΤΑΥΡΟΝ ΠΡΟΤΙΜΗΣΕΩΣ εἰς τὸν θαρραλέον ἀγωνιστὴν τῆς ΕΝΩΣΕΩΣ ΚΕΝΤΡΟΥ

ΤΑΚΗΝ ΚΑΤΣΙΚΟΠΟΥΛΟΝ

Κ. ΣΤΕΦΑΝΟΠΟΥΛΟΣ

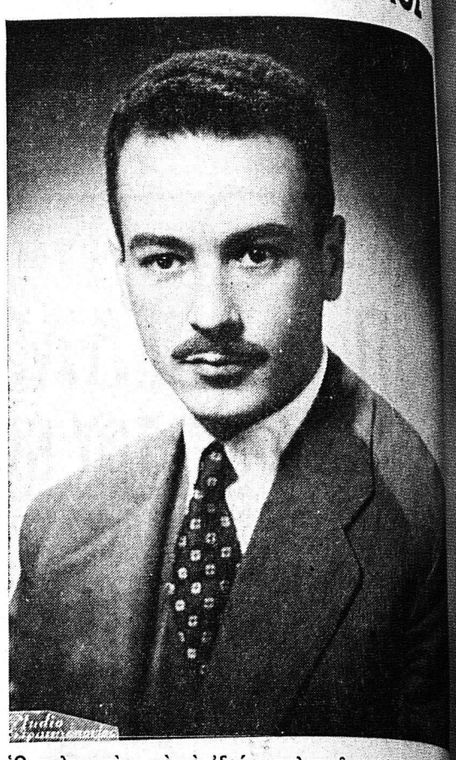

Ὁ πολιτευτὴς μὲ τὸ ἐξαίρετον ἦθος,, τὴν φυσικὴν εὐγένειαν, τὴν ἐμφανῆ μετριοφροσύνην, τὸ πολιτικὸν θάρρος, τὴν ἀρτίαν μόρφωσιν, τὸ ἔμφυτον ρητορικὸν τάλαντον, τὴν οἰκογενειακὴν παράδοσιν, τὸν διακαῆ πόθον τῆς ἐργασίας.

Μὲ τὴν ἐκτίμησιν καὶ τὴν ἀγάπην τοῦ Λαοῦ τῆς Ἀχαΐας, ἐνστερνιζομένου τὴν προβάλλουσαν ἀνάγκην τῆς βαθμιαίας ἀνανεώσεως τῶν πολιτικῶν ἀνδρῶν, ἡ βεβαιότης ὅτι ὁ ἐξαίρετος δικηγόρος καὶ εὐγλωττος περασπιστὴς εἰς τὰ δικαστήρια, τῶν Πατρῶν, θὰ γ... τὰ τὰς ἐκλογὰς ὁ εὐγλωττος ὑπερασπιστὴς τῶν δικαίων τῶν ζητημάτων τῆς πόλεως τοῦ Νομοῦ Ἀχαΐας καὶ χώρας ὁλοκλήρου, εἰς τὴν Βουλὴν τῶν Ἑλλήνων. Ἐπὲρ αὐτοῦ ζωηραὶ λαϊκαὶ δηλώσεις παρέχουν τὴν γνώμην τῆς ἐπιτυχίας.

Η ΑΘΛΗΤΙΚΗ ΚΙΝΗΣΙΣ

ΡΕΠΟΡΤΑΖ ΤΟΥ κ. ΠΑΝΤΕΛΗ ΓΚΙΚΑ

Ἡ ΕΠΣ Πατρῶν ἐκάλεσε ὅλα τὰ ἐγγεγραμμένα εἰς τὴν δύναμίν της σωματεῖα εἰς γενικὴν συνέλευσιν διὰ τὴν 6ην Νοεμβρίου καὶ ὥραν 9ην μ. μ.

Εἰς περίπτωσιν μὴ ἀπαρτίας ἡ συνέλευσις θὰ ἐπαναληφθῇ τὴν ἑπομένην ἡμέραν Πέμπτην 7 Νοεμβρίου 1963 εἰς τὰ γραφεῖα καὶ ἀπὸ τῆς 7ης μ. μ.

Θέματα: Ψήφισις τοῦ προϋπολογισμοῦ ἐσόδων καὶ ἐξόδων περιόδου 1963— 64. Συζήτησις καὶ λῆψις ἀποφάσεως ἐπὶ θέματος ἡμερησίας διατάξεως ἐκτάκτου γενικῆς συνελεύσεως ΕΠΟ 16ης μηνὸς Νοεμβρίου «Ἔγκρισις σχεδίου διαιτησίας».

Κατὰ τὴν συνέλευσιν τὰ σωματεῖα θὰ ἀντιπροσωπευθοῦν διὰ δύο ἀντιπροσώπων των δεόντως ἐξουσιοδοτημένων, τακτικῶν καὶ ἀναπληρωματικῶν.

Σύμφωνα μὲ τὸ νέο σχέδιον διαιτησίας ποὺ κατηρτίσθη ἀπὸ τὴν συνεδριάσασαν εἰς Βόλον ἐπιτροπὴν τῆς Ε. ΠΟ καὶ τὸ ὁποῖον θὰ τεθῇ ὑπὸ τὴν ἔγκρισιν τῆς ἐκτάκτου γενικῆς συνελεύσεως τῆς ΕΠΟ, καθιεροῦνται τρία ἐκτελεστικὰ ὄργανα.

Ἡ ἐπιτροπὴ ὁρισμοῦ διαιτητῶν (Ε.Ο.Δ.) ἡ ὁποία θὰ εἶναι πενταμελὴς καὶ θὰ ἀποτελῆται ἀπὸ 4 διαιτητὰς καὶ ἕναν σύμβουλον τῆς Ε. Π.Ο., ἡ ἀνωτάτη ἐπιτροπὴ δι αιτητῶν (Α.Ε.Δ.) ἡ ὁποία θὰ ἀποτελῆται καὶ αὐτὴ ἀπὸ 4 διαιτητὰς καὶ ἕναν σύμβουλον τῆς ΕΠΟ καὶ τὸ ἀνώτατον πειθαρχικὸν συμβούλιον, τὸ ὁποῖον θὰ ἀποτελῆται ἀπὸ 7 συμβούλους τῆς ΕΠΟ καὶ ἕναν ἀντιπρόσωπον τῶν διαιτητῶν.

Κατὰ τὸ νέον αὐτὸ σχέδιον, τὸ ὁποῖον εἶχε ὑποβάλει ἡ Ὁμοσπονδία διαιτητῶν καὶ τὸ ὁποῖον ἔγινε δεκτὸν ἀπὸ τὴν ἐπιτροπὴν μὲ μερικὲς τροποποιήσεις, οἱ ὁρισμοὶ τῶν διαιτητῶν θὰ γίνωνται διὰ κλήρου ἐκτὸς εἰς ὡρισμένας περιπτώσεις ποὺ θὰ εἶναι ἀδύνατον νὰ γίνῃ κλήρωσις.

Ἡ ἀποχὴ τῶν διαιτητῶν ἀπὸ ἀγῶνας θὰ λήξῃ μετὰ τὴν ἔγκρισιν τοῦ νέου σχεδίου διαιτησίας.

Τὴν μεταπροσεχῆ Δευτέραν εἰς τὸ Στάδιον τῆς Παναχαϊκῆς θὰ διεξαχθῇ ἀγὼν τῆς Ἐθνικῆς Ἐνόπλων καὶ τῆς Μικτῆς Πατρῶν.

Ὁ ΣΕΓΑΣ προεκήρυξε περιφερειακὰ πρωταθλήματα τριάθλου κορασίδων τοῦ γυναικείου ἀθλητισμοῦ τὰ ὁποῖα θὰ διεξαχθοῦν τὴν 10ην Νοεμβρίου εἰς τὰς ἀκολούθους πόλεις: Ἀθῆναι, Πάτραι, Καλαμάτα, Ἀγρίνιον, Χαλκίς, Βόλος, Ἰωάννινα, Κέρκυρα, Ἔδεσσα, Θεσσαλονίκη, Καβάλα, Ἀλεξανδρούπολις, Μυτιλήνη, Ρόδος, Χανιά, καὶ Ἡράκλειον.

Μεγάλη κίνησις παρατηρεῖται κατ' αὐτὰς εἰς τὸ πυγμαχικὸν τμῆμα τῆς Παναχαϊκῆς. Καθημερινῶς εἰς τὸ κάτωθι τῶν κερκίδων τοῦ Σταδίου θαυμάσιον προπονητήριον σημαντικὸς ἀριθμὸς πυγμάχων προπονεῖται μὲ ζῆλον, ὑπὸ τὴν ἐπίβλεψιν καὶ καθοδήγησιν τοῦ προπονητοῦ των κ. Μαυροπούλου ἐν ὄψει τῶν προσεχῶν ἀγώνων των μὲ ἀντιπάλους πυγμάχους.

Μετὰ τὰ ἀποτελέσματα τῶν ἀγώνων τῆς παρελθούσης Κυριακῆς, Β' ἡμέρας τοῦ πρωταθλήματος Β' ἐθνικῆς κατηγορίας, ἡ βαθμολογία τῶν ὁμάδων Α' Ὁμίλου ἔχει ὡς ἀκολούθως:

Παναχαϊκὴ 6, Ἀβέρωφ 6, Ροδιακὸς 6, Δόξα Βύρωνος 5, Διαγόρας 4, Σπάρτη 4, Ἀτρόμητος Ἀθ. 4, Φωστὴρ 3, Ἠλυσιακὸς 3, Θύελλα 3, Νικόπολις 3, Παναιτωλικός 3, Ἀστὴρ Ἀθ. 2, Δωριεύς 2, Παναρκαδικός 2.

Ἡ προσεχὴς Κυριακὴ λόγω τῶν ἐκλογῶν, θὰ παρέλθῃ χωρὶς ποδοσφαιρικοὺς ἀγῶνας καθ' ἅπασαν τὴν χώραν.

ΜΙΚΡΑΙ ΑΓΓΕΛΙΔΙ

ΑΓΟΡΑΖΩ διάφορα παληά χαρτιά, βιβλία, ἀρχεῖα καὶ περιοδικά. Πληροφορίαι Καναβάρη 79, τηλ. 45—27.

ΖΗΤΟΥΝΤΑΙ πράκτορες δι' ἀντιπροσωπείαν ὑγραερίων. Πληροφορίαι κ. Ν. Τσατήρης, Ἁγίου Νικολάου 17, τηλ. 34—96.

ΠΩΛΟΥΝΤΑΙ οἰκόπεδα ἐπὶ τῆς ὁδοῦ Ἕλληνος Στρατιώτου (μεταξὺ Φαβιέρου καὶ Σαρανταπόρου). Πληροφορίαι Θεόδ. Ἄννινον πολιτικὸν μηχανικόν, Τριῶν Ναυάρχων 17α, τηλ. 41—22, τὰ ἀπογεύματα.

ΕΝΟΙΚΙΑΖΕΤΑΙ οἰκία ἀνώγειος ἐκ 4 δωματίων, κουζίνας, κλπ. Ὁδὸς Θωμᾶ Παλαιολόγου 57. Πληροφορίαι τηλ. 46—76.

ΒΑΠΤΙΣΤΙΚΑ —ΣΤΕΦΑΝΑ Νυμφικὰ ἐπί ἐνοικίῳ εἰς πλουσιωτάτην συλλογήν. Στέφανα Λαμπάδες καί μπομπονιέρες γάμων καί βαπτίσεων εἰς τιμάς κόστους παραγωγῆς ἐργοστασίου μας. Κατάστημα ΣΤΡΟΥΖΑ Ἑρμοῦ 67

ΖΗΤΕΙΤΑΙ ὑπάλληλος ἡλικίας 18—20 ἐτῶν, τελειόφητος Γυμνασίου, συστάσεις ἀπαραίτητοι. Πληροφορίαι χαρτοπωλεῖον Ἑρμοῦ 45.

ΑΓΟΡΑΖΩ γραμματόσημα παλαιὰ καὶ νέα ἑλληνικὰ εἰς ἱκανοποιητικὰς τιμάς. Πληροφορίαι Γεροκωστοπούλου 30 α', 23—84.

ΠΩΛΟΥΝΤΑΙ ΟΙΚΟΠΕΔΑ καὶ μὲ ΔΟΣΕΙΣ εἰς θέσιν Ἅγιος Γεώργιος Λάγγουρα καὶ περὶ τὰ 200 μέτρα ἀπὸ τοῦ σχεδίου Πόλεως. Νερὸ καὶ φῶς ἐντὸς τῶν οἰκοπέδων. Πληροφορίαι: Πατρέως 49, Τυπογραφεῖον, τηλ. 53—52.

ΕΝΟΙΚΙΑΖΕΤΑΙ οἰκία εἰς κεντρικὸν σημεῖον τῆς πόλεως κατάλληλος διὰ κατοικίαν μὲ πλήρεις βοηθητικοὺς χώρους, θέρμανσιν, τηλέφωνον. Ὁμοίως παρέχει δυνατότητα συνδυασμοῦ ἐπαγγελματικῆς στέγης. Πληροφορίαι τηλ. 39-62 ἀπὸ 8 ἕως 10 π.μ. καὶ 2 ἕως 4 μ.μ.

ΜΕ ΤΟ ΜΑΤΙ ΚΑΙ Τ' ΑΥΤΙ

Λίγες εἶναι οἱ ἡμέρες ποὺ μᾶς χωρίζουν ἀπὸ τὴν ἀναμέτρηση τῶν κομμάτων. Ὅσο κι' ἂν ὑπεστηρίχθη ὅτι τὸ ἐνδιαφέρον τῶν Ἑλλήνων ψηφοφόρων, γιὰ τὰ πολιτικὰ πράγματα τῆς χώρας, παρουσιάζει κάμψι κι' ἂν ὁ ἰσχυρισμὸς στηρίχτηκε, ἐπιφανειακά, σ' ἐπιχειρήματα, ἡ ἀλήθεια δὲν βρίσκεται σ' αὐτό.

Ἔχουμε ἄλλως τε καὶ στοιχεῖα ἀδιάψευστα, ὄχι ἀπὸ μακρυνὲς περιοχὲς, ἀπὸ τὰ μέρη μας σταχυολογημένα, ποὺ ἐπιμαρτυροῦν τ' ἀντίθετο. Καὶ χειροδικίες ἐσημειώθησαν ἀκόμη μεταξὺ ἐκλογέων διαφορετικῶν παρατάξεων. Καὶ βλαστήμιες... ἀντηλλάγησαν καὶ φιλικοὶ δεσμοὶ διεκόπησαν κατὰ τὴν προεκλογικὴ περίοδο γιὰ τὸ χατήρι τῶν κομμάτων καὶ τῶν ὑποψηφίων των. Φλόγα ἄσβεστη τῶν ρωμιῶν ἡ πολιτική. Περιμένουν μὲ χαρὰ τὶς ἐκλογὲς καὶ ἱκανοποιοῦνται ἀπὸ τὶς ἀτέρμονες συζητήσεις των γι' αὐτές. Τὰ σαλόνια τῆς «ὑψηλῆς κοινωνίας» ἔχουν δεχθῆ τὸν ἐπηρεασμὸ τοῦ κομματικοῦ ἀνέμου. Κάποιος τῆς συντροφιᾶς τοῦ κούμ—κὰν θὰ εἶναι ὑποψήφιος, συγγενὴς, φίλος, γνώριμος ἔστω. Καὶ στὸ ταβερνάκι, μέ τὸ κοκκινέλι συνεργό, ἀνάβουν «φωτιὲς» πολιτικῆς κουβέντας, ποὺ μόνον ἡ... «πυροσβεστικὴ» παρουσία, (στὴν πόρτα τοῦ ὑπογείου), τοῦ ἀστυνομικοῦ ὀργάνου καταλαγιάζει τὰ πνεύματα. Κι' ἀπόδειξι τῶν ὅσων λέμε γιὰ τὸν ἐκλογικὸ πυρετό, ποὺ ψήνει τοῦτες τὶς ἡμέρες, ἀποτελεῖ καὶ ἡ συμμετοχὴ τῆς ..στήλης μας στὴ συζήτησι!!! Ποιὸς εἶπε πῶς λείπει ἀπὸ τὸν νεοέλληνα τὸ πολιτικὸ ἐνδιαφέρον;

⁂

Μὰ μήπως εἶναι ξένες πρὸς τὴν πολιτικὴ καὶ τὰ κομματικὰ οἱ γυναῖκες; Ἀφ' ὅτου ἡ Ἑλληνίδα ἀπέκτησε πολιτικὰ δικαιώματα —πρὶν λίγα χρόνια — δὲν ἀκολουθεῖ ἁπλῶς τὸ παράδειγμα τῶν ἀνδρῶν, πρωτοστατεῖ, σὲ πολλὲς περιπτώσεις, στὴν ἐκλογικὴ μάχη. Σαλπιγκτὴς καὶ φλαμπουργιάρης ἔχει γίνει στὴ συνοικία. Στὰ φιλολογικὰ της ἀπογεύματα μετεβλήθη σὲ μπουρλοτιέρη· «Ματρῶζο» ἀδίστακτο τὴν ἀποκαλοῦν οἱ ἀρσενικοί. Οἱ μοῦσες καὶ οἱ συντροφιὲς τῆς λογοτεχνίας ἐγκατελείφθησαν. Τὴ θέσι τους κατέλαβε τὸ κόμμα, πῆρε τὸ κάθησμα ἡ πολιτική! Ἀσυμβίβαστη στοὺς διαξιφισμοὺς της ἡ νεοελληνίδα, ὑποστηρίζει μὲ πάθος τὸν ὑποψήφιό της. Μπορεῖ καὶ νὰ μὴν τὸν γνωρίζη, νὰ ἀγνοῆ ἀκόμη καὶ τὸ βαπτιστικὸ του ὄνομα, μάχεται ὅμως γιὰ τὴν ἐπιτυχία του, γιὰ τὴν ἐκλογή του πολεμᾶ. Ἀπὸ φανατισμὸ κατέχεται ἡ γυναίκα, μὲ πεῖσμα προπαγανδίζει τὸ θηλυκό. Ἡ κουζίνα ἐλάχιστα τὴν ἀπασχολεῖ, στὸ πολιτικὸ γραφεῖο θὰ τὴν συναντήσετε ὧρες ὁλάκερες. Χωρὶς κάματο καὶ κάμψι— ποὺ λέει ὁ ἄλλος — ψαλιδίζει μὲ τὴ γλωσσίτσα της ὁλημερίς. Ψάχνει γιὰ ἐπιχειρήματα στὶς ἐφημερίδες καὶ στοὺς λόγους τῶν ἀρχηγῶν καὶ τὰ σερβίρει αὐτὴ μὲ τὸν δικό της τρόπο, μὲ τὴ χάρι τῆς κοκέττας ἀποστομώνει!!!

Ο ΡΕΠΟΡΤΕΡ

ΕΤΕΘΗ ΕΙΣ ΛΕΙΤΟΥΡΓΙΑΝ ΤΟ ΠΡΩΤΟΝ ΜΗΧΑΝΗΜΑ ΑΥΤΟΜΑΤΩΝ ΗΛΕΚΤΡΟΣΥΓΚΛΗΣΕΩΣ ΘΕΡΜΟΣΙΦΩΝΩΝ ELCO ΤΩΝ ΑΔΕΛΦΩΝ ΒΑΓΙΩΝΗ

Ἡ κίνησις τῆς ΔΕΗ εἰς τὴν περιοχὴν τῆς Ἠπείρου καὶ Πελοποννήσου

ΚΟΥΣΕΝΤΟΣ

ΕΡΓΗ ΕΙΣ ΘΕΣΣΑΛΟΝΙΚΗΝ ΚΑΙ ΠΕΡΙΟΝ ΕΠΙΜΟΡΦΩΣΕΩΣ ΑΘΛΗΤΙΚΗΣ ΠΑΙΔΕΙΑΣ

ΕΛΛΑΔΟΣ Κ. ΘΕΟΛΟΓΙΤΗΣ

Ἀμερικανικῆς ΟΠΙΑΝΕΣ καὶ τῶν γραμμά... Ἀρχῶν καὶ ...εων.

...ν μαθημάτων ...ὸς Βορείου ...ίτης, ὅστις προγράμμα... ...ήσεως διὰ τῆς Παι... ...ν αὐτῆς τὸ ...ἐκδηλοῦται τεχνικὴν

...ἡ κ. ΑΝ... μετέφερε Ὑπουρ... βουλευτῆς, ἄλλων εἰς Α... ἐ ἀρ...

...ὁ Α... ...ων κα... ὅστις παιδευ...

ΟΡΙΕΝΤΑΛ

Ἐμπιστοσύνη — καθαριότης ΓΟΥΝΑΡΗ 57

ΑΛΟΥΜΙΝΙΑ "Ν. ΓΙΑΝΝΑΚΟΠΟΥΛΟΣ,,

ΚΤΕΛ

ΑΣΤΙΚΗΣ ΠΕΡΙΟΧΗΣ ΠΑΤΡΩΝ ΕΔΡΑ: ΠΑΤΡΑΙ

ΠΡΟΣΚΛΗΣΙΣ ΓΕΝΙΚΗΣ ΣΥΝΕΛΕΥΣΕΩΣ

Ματαιωθείσης λόγω ἐλλείψεως ἀπαρτίας τῆς γενικῆς συνελεύσεως κατὰ τὴν 23ην τρέχ. μηνὸς καλοῦνται καὶ αὖθις οἱ μέτοχοι τοῦ ἀνωτέρω Κ.Τ.Ε.Λ. εἰς γενικὴν συνέλευσιν ἐν τῇ αἰθούσῃ τῆς Ὁμοσπονδίας Ἐπαγγελματιῶν καὶ Βιοτεχνῶν Πατρῶν Μαιζῶνος 95 τὴν 30ὴν τρέχ. μηνὸς ἡμέραν Τετάρτην καὶ ὥραν 4.30' μ.μ. μὲ τὸ αὐτὸ ὡς ἐν τῇ προηγουμένῃ θέμα ἤτοι :

Ἐκλογὴ πέμπτου μέλους τοῦ διοικητικοῦ συμβουλίου τοῦ Κ.Τ.Ε.Λ. περιόδου 1963—1964.

ΣΗΜ: Ἐπὶ τῶν περιπτώσεων ἀντιπροσωπεύσεως κατὰ τὴν ψηφοφορίαν εἴτε μεταξὺ συνιδιοκτητῶν εἴτε μεταξὺ μετόχων ἰσχύουν τὰ αὐτὰ τῆς προηγουμένης προσκλήσεως.

Ἡ συνέλευσις προερχομένη ἐξ ἀναβολῆς θὰ πραγματοποιηθῇ μὲ ὁσαδήποτε μέλη καὶ ἐὰν παρευρεθῶσι.

Ἐν Πάτραις τῇ 28-10-1963

Ο ΠΡΟΕΔΡΟΣ
ΣΩΤΗΡΙΟΣ ΚΟΡΦΙΑΤΗΣ

ΑΥΤΟΚΙΝΗΤΟΔΡΟΜΟΣ νέος θὰ συνδέσῃ τὴν Κόρινθον μὲ τὸ Ἄργος.

ΜΕΓΑΛΗ ΕΤΑΙΡΙΑ ΠΕΤΡΕΛΑΙΟΥ

ΖΗΤΕΙ ΝΕΟΝ

δραστήριον, μὲ ἀνεπτυγμένην αἴσθησιν εὐθύνης καὶ πρωτοβουλίας καὶ εὐρύτητα σκέψεως διὰ πλήρωσιν θέσεως περιοδεύοντος

ΕΠΙΘΕΩΡΗΤΟΥ ΠΩΛΗΣΕΩΣ

μὲ ἕδραν τὴν Πόλιν τῶν Πατρῶν.

Ἀπαραίτητα τυπικὰ προσόντα: ἡλικία 25—35 ἐτῶν. Γνώσεις: τουλάχιστον ἀπόφοιτος Γυμνασίου ἢ Ἐμπορικῆς Σχολῆς μὲ ἱκανὰς γνώσεις Ἀγγλικῆς.

Οἱ ἐνδιαφερόμενοι παρακαλοῦνται ὅπως παρουσιασθοῦν τὴν Παρασκευὴν 1 Νοεμβρίου καὶ ἀπὸ ὥρας 9 π. μ. μέχρι 2 μ.μ., εἰς τὸ Ξενοδοχεῖον Μαζέστικ διὰ συνέντευξιν μὲ τὸν ἁρμόδιον ἐκπρόσωπον τῆς ἐταιρίας.

ENGLISH LANGUAGE TUITION

ΑΝΕΓΝΩΡΙΣΜΕΝΟΝ ΥΠΟ ΤΟΥ ΚΡΑΤΟΥΣ ΕΤΟΣ ΙΔΡΥΣΕΩΣ 1960

ΕΙΡΗΝΗΣ ΜΑΥΡΟΜΜΑΤΗ

ΠΑΤΡΕΩΣ - ΚΑΝΑΚΑΡΗ 167 (ΓΩΝΙΑ)

ΑΓΓΛΙΚΑ: Ἐγγραφαὶ θὰ συνεχισθοῦν διὰ τάξεις A, B, C, D, E, ADVANCED, LOWER καὶ PROFICIENCY διὰ τὰς ἐξετάσεις τῶν Πανεπιστημίων Cambridge καὶ Michigan

Ἐπίσης ἀπὸ 1ης Νοεμβρίου νέαι τάξεις δι' ἀγγλικὴν ἐμπορικὴν Ἀλληλογραφίαν καὶ Στενογραφίαν.

ΟΠΛΑ ΚΥΝΗΓΙΟΥ

Των Παγκοσμίου Πρωταθλητών Γιουγκοσλαβίας

ΔΙΚΑΝΑ ΜΟΝΟΚΑΝΑ ΦΛΟΜΠΕΡ ΑΕΡΟΒΟΛΑ

Μὲ 12 μηνιαίας δόσεις

Ρ. ΦΕΡΡΑΙΟΥ 95-98 Β

Β. Καραδανάβης & Σια ΠΑΤΡΑΙ

ΝΕΡΑ ΚΟΡΠΗΣ "ΑΣΣΟΣ,,

ΚΩΝΣΤΑΝΤΟΠΟΥΛΟΣ - ΛΟΝΤΟΥ 47 - Τηλ. 47-06 & 52-5...

Ρωτήσατε ὅσους ἤπιαν, Καθαρίζει τὰ νεφρά διευκολύνει τὴν πέψιν. Ταμιζάνες 61/2 κιλών

ΔΙΑΝΟΜΗ ΚΑΤ' ΟΙΚΟΝ

ΠΡΟΣΕΧΩΣ μὲ νερὸ Κορπῆ, ΛΕΜΟΝΑΔΕΣ, ΠΟΡΤΟΚΑΛΑΔΕΣ, ΓΑΖΟΖΕΣ, ΣΟΔΕΣ

Σήμερα! ἡ ELCO Βαγιωνῆς

παραδίδει στὴν Ἑλληνίδα νοικοκυρὰ τὴν VEDETTE. Ἡ κουζίνα VEDETTE - τὸ νέο ἀπὸ κάθε ἄποψι δημιούργημα τῆς ELCO - ΒΑΓΙΩΝΗΣ ξεπερνᾶ τὴν ἐποχή μας σὲ ἀπόδοσι καὶ γραμμή.

Vedette

ΓΙΑ ΣΑΣ ΚΑΙ ΑΠΟ ΣΑΣ ΓΙΑ ΤΑ ΠΑΙΔΙΑ ΣΑΣ

ΓΕΝΙΚΟΣ ΑΝΤΙΠΡΟΣΩΠΟΣ ΠΑΤΡΩΝ

ΑΝΔΡΕΑΣ ΑΛΕΞΟΠΟΥΛΟΣ

ΠΛΑΤΕΙΑ ΓΕΩΡΓΙΟΥ Α' 44 ΚΑΙ ΚΑΝΑΚΑΡΗ 138 - ΤΗΛΕΦΩΝΟΝ 39 - 00

Ο ΑΝΔΡΑΣ ΠΟΥ ΞΕΧΩΡΙΖΕΙ ΦΟΡΑΕΙ ΚΟΥΣΤΟΥΜΙ - ΥΠΟΚΑΜΙΣΟ ΣΑΚΚΑΚΙ - ΠΑΝΤΑΛΟΝΙ - ΠΙΤΖΑΜΑ

Κ. ΜΑΡΟΥΣΗ

Ἀποκλειστικότης διὰ τὰς ΠΑΤΡΑΣ

Μὲ τιμὰς Ἐργοστασίου

ΚΑΤΑΣΤΗΜΑΤΑ ΜΟΔΑΣ

ΑΔΕΛΦΩΝ ΤΣΑΒΑΛΑ

ΜΑΙΖΩΝΟΣ 115 — ΑΓ. ΑΝΔΡΕΟΥ 157

ΠΑΙΔΙΚΑ

★ ΑΔΙΑΒΡΟΧΑ
★ ΠΑΛΤΑ
ΜΟΝΤΓΚΟΜΕΡΥ
★ ΥΠΟΚΑΜΙΣΑ ★ ΚΟΥΣΤΟΥΜΙΑ
★ ΠΟΥΛΟΒΕΡ ★ ΦΟΡΕΜΑΤΑ

ΤΣΑΒΑΛΑΣ

ΑΓΙΟΥ ΑΝΔΡΕΟΥ 157 ◆ ΤΗΛΕΦ. 46-13