ΤΗΛ ΑΜΕΣΟΥ ΑΝΑΓΚΗΣ

Σταθ. Α' Βοηθειῶν 44—44
Πυροσβεστ. Ὑπηρεσία 25—61
Βλάβαι 25—22
Τμῆμα Ἀσφαλείας 28—80

ΕΘΝΙΚΟΣ ΚΗΡΥΞ

ΤΗΛΕΦΩΝΑ ΑΣΤΥΝΟΜΙΑΣ

Δευτέρα 28 Ὀκτωβρίου 1963

Τουριστικὴ Ἀστυνομία 34—52
Τουριστ. Πέριπτερον 45—40
Α' Αστυνομ. Τμῆμα 28—81
Β 'Αστυνομικ. Τμῆμα 28—82
Γ' 'Αστυν. Τμῆμα 28—83
Δ' 'Αστυνομ. Τμῆμα 20—21

Β. ΠΑΠΑΡΡΗΓΟΠΟΥΛΟΣ

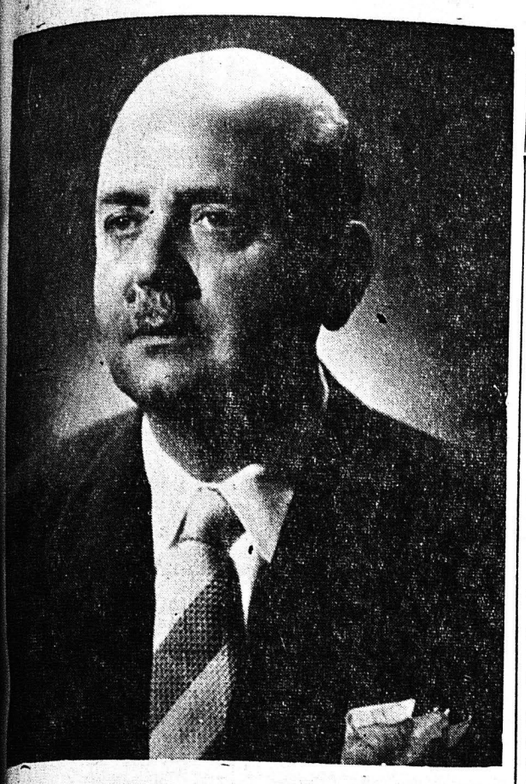

Δώσατε τὸν σταυρὸν τῆς ...τιμήσεώς σας εἰς τὸν ἐ...λεκτὸν ὑποψήφιον τοῦ Συ...νασμοῦ τῆς ΕΡΕ., εἰς τὸν ...νῶν Ἀχαΐας κ. Β. ΠΑΠΑΡ...ΗΓΟΠΟΥΛΟΝ. Ψηφίζοντες ...τὸ τοῦ κ. ΠΑΠΑΡΡΗΓΟΠΟΥ...ΛΟΥ, ἀναβιβάζετε τὴν ποιοτικὴν στάθμην τῆς κοινοβουλευτικῆς δυνάμεως τῆς ΕΡΕ. Ψηφίζετε ὑπὲρ τῶν ἀξίων ἐκπροσώπων τοῦ λαοῦ καὶ ὑπὲρ τῶν ἀξίων συνεργατῶν τοῦ κ. ΚΑΡΑΜΑΝΛΗ.

Ἀνταπόκρισις ἀπὸ τὴν Ρώμην

ΤΙ ΓΡΑΦΟΥΝ ΟΙ ΙΤΑΛΟΙ ...ΙΑ ΤΑΣ ΣΧΕΣΕΙΣ ΜΕ ΤΗΝ ΕΛΛΑΔΑ

...Ἡ τελετή, ἡ ὁποία ἐγένετο ...τὴν ἑλληνικὴν νῆσον Κεφαλ...ίαν, εἰς μνήμην τῶν σφα...σθέντων ,Ἰταλῶν ὑπὸ τῶν ...μανῶν, ἐπεσημάνθη εἰς τὸν ...λικὸν Τύπον ὑπὸ τοῦ Πρα...κτορείου ΑΝΣΑ.

Τὸ Πρακτορεῖον ὑπεγράμμι...σε τὸ γεγονὸς ὅτι, οἱ ὡς ἐκ ...τος διαφυγόντες τὸν θά...νατον, διεσώθησαν ὑπὸ τῶν ...τοίκων τῆς νήσου.

Ἐξ ἄλλου, ὁ εἰδικὸς ἀπε...σταλμένος εἰς Κεφαλληνίαν τῆς ...ΙΟΡΝΑΛΕ ΝΤ' ΙΤΑΛΙΑ», ...Φίλιππο Ντὲ Μαρσάνιτς,εἰς ...ἀνακοίνωσίν του ἐτόνισεν ὅ...τι οἱ ἀφιχθέντες ἐκεῖ ἐπιζή...σαντες τοῦ σφαγιασμοῦ καὶ ...οἱ συγγενεῖς τῶν ἐκτελεσθέν...των ἐξέφρασαν τὴν κατάπλη...ξιν διὰ τὴν ὑποδοχήν, ἣν ...συνήντησαν οἱ κάτοικοι. ...Ἐπιθυμοῦν — παρατη...ρεῖ — ὡς νὰ εὑρίσκοντο εἰς ...τὴν πατρίδα των. Οὐδέποτε ἐ...λησμόνησαν ὅτι μετὰ 20 χρόνια ...ἀργότερα ἀπὸ κατοχὴν οἱ ...Ἕλληνες θὰ τοὺς ἐδέχοντο μὲ ...τοσαύτην ἐγκαρδιότητα».

...ΑΘΗΝΑΙ. ('Ἰδιαιτ. Ὑπηρε...σία). Εἰς πλείστας ἐφη...μερίδας τῆς Ρώμης ὡς καὶ ...τῆς ἐπαρχιακὰς ἐδημοσιεύθη...σαν ἀνταποκρίσεις καὶ ἐντυ...πώσεις τοῦ κ. Ρικκάρντο Φόρ...τε τικῶς μὲ τὸ ταξιδιότου ...τὴν Ἑλληνικὴν νῆσον Λευ...κάδα.

Ὁμολογεῖ ὅτι τοῦ ἀφῆκε ...ἀρίστας τῶν ἐντυπώσεων τὸ Φεστιβάλ. Καὶ παρατηρεῖ ὅτι ἐξ αὐτοῦ ὠφελήθη τὰ μέγιστα ἡ Λευκάς, ἡ ὁποία ἤδη προώδευσε καὶ εὑρέθη εἰς τὸ προσκήνιον, ἐνῷ πρὸ τοῦ Φεστιβάλ, ἦτο ἀπομεμονωμένη ἀπὸ τὴν λοιπὴν Ἑλλάδα καὶ παραμελημένη.

«Ἡ μεγάλη αὐτὴ ἐπιτυχία — προσθέτει — ὀφείλεται εἰς τὸν πρόεδρον τῶν εὐρισκομένων εἰς Ἀθήνας Λευκαδίων, τὸν κ. Α. Τζεβελέκην. Οὗτος συνέλαβε τὴν ἰδέαν καὶ πρωτοστατεῖ κατ' ἔτος διὰ τὴν ὀργάνωσιν τοῦ Φεστιβάλ».

Περαιτέρω ὁ κ. Φόρτε ἐκφράζει τὸν θαυμασμὸν του διὰ τὴν τελείαν μεταμόρφωσιν τῆς Ἡγουμενίτσης. «Αὕτη — γράφει —δὲν ἦτο παρὰ μία μικρὰ κωμόπολις. Ἤδη εἶναι μία πόλις μὲ ξενοδοχεῖα καὶ κάθε τι, ποὺ εἶναι ἀπαραίτητον εἰς μίαν πόλιν».

"Ο,τι ἀμέφασίσθη μέχρι τοῦδε ὑπῆρξεν ἡμίμετρον

Η ΕΠΙΒΑΛΛΟΜΕΝΗ ΛΥΣΙΣ ΕΙΣ ΤΟ ΠΟΛΕΟΔΟΜΙΚΟΝ ΘΕΜΑ

Ἐπαναφορά, προσωρινῶς τοῦ παλαιοῦ κανονισμοῦ, καὶ ἐν τῷ μεταξὺ πλήρης μελέτη τοῦ προβλήματος εἰς τό σύνολόν του

Τὴν παρελθοῦσαν ἑβδομάδα ὁ Δῆμος Πατρέων εἶχε προσκαλέση τὸν λαὸν τῶν Πατρῶν εἰς πάνδημον συλλαλητήριον ἔξωθι τοῦ Δημαρχείου πρὸς τὸν σκοπόν, ὅπως ἐκδηλώση τὴν ἔντονον διαμαρτυρίαν του διὰ τὴν ἀπόφασιν τοῦ Ὑπουργείου Δημοσίων Ἔργων ὅπως καταργήση τὰ μέχρι τοῦδε ἰσχύσαντα ὅσον ἀφορᾶ τὰς στοάς.

Λόγῳ τῆς σοβαρότητος τοῦ θέματος ὁ «Ἐθνικὸς Κήρυξ» Πατρῶν θεωρεῖ ὑποχρέωσίν του νὰ παράσχη τὰς κατωτέρω ΥΠΕΥΘΥΝΟΥΣ διευκρινίσεις, ἵνα γνωρίζουν οἱ δημόται, οἱ ὁποῖοι θὰ προσέλθουν ἢ δὲν θὰ προσέλθουν εἰς τὸ συλλαλητήριον,, τί ἀκριβῶς θὰ πρέπει νὰ ζητήσουν.

1) Ἡ συγκρότησις συλλαλητηρίου μόνον διὰ τὸ θέμα τῶν στοῶν ἀποτελεῖ ΤΕΡΑΣΤΙΟΝ ΣΦΑΛΜΑ. Τοῦτο διότι, ἐνῷ ἡ κατάργησις τῶν στοῶν ἀφορᾶ τὸ 20% τῶν ἰδιοκτησιῶν, τὸ ἕτερον θέμα τῶν ὀρόφων καὶ τοῦ χωρισμοῦ τῆς πόλεως εἰς τομεῖς ἀφορᾶ τὸ 80% τῶν Πατρινῶν. Πέραν δὲ τούτου, ἐνῷ ἡ κατάργησις τῶν στοῶν ἐνδεχομένως νὰ εἶναι νόμιμος (καὶ εἶναι νόμιμος διότι οὐδεὶς ἔχει τὸ δικαίωμα νὰ περιορίζη τὸ πλάτος τῆς ὁδοῦ ἀπὸ τῆς ἀπόψεως τοῦ ὕπερθεν αὐτῆς ἀέρος, ἡλίου κλπ.), ἀντιθέτως ὁ χωρισμὸς τῆς πόλεως εἰς τομεῖς καὶ ἡ ἀξιοποίησις τῶν κεντρικῶν οἰκοπέδων εἰς βάρος τῶν συνοικιακῶν εἶναι παράνομος, ἀντισυνταγματικὸς, ἀντιπολεοδομικὸς καὶ ἄδικος.

2) Διὰ τῆς τελευταίας ἀποφάσεώς του, τὸ Ὑπουργεῖον, καὶ ἂς τὸ προσέξουν τοῦτο οἱ δημόται, δὲν καταργῆ τὸ σύστημα τῶν στοῶν, δηλαδὴ δὲν μεταβάλλη τὸ λεγόμενον «χρῶμα» τῆς πόλεως. Ἐκεῖνο τὸ ὁποῖον διέταξε εἶναι τὸ ἑξῆς: Νὰ παύση τοῦ λοιποῦ ἡ ἀνέγερσις οἰκοδομῶν ὕπερθεν τῶν πεζοδρομίων καὶ τοῦτο διότι τὰ πεζοδρόμια ἀνήκουν εἰς τὸ δημόσιον καὶ ὄχι εἰς τοὺς ἰδιοκτήτας.

Ἀπὸ ἐδῶ καὶ πέρα, τί θὰ γίνεται ΔΕΝ ἔχει καθορισθῆ.

Μὲ ἄλλα λόγια τὸ λεγόμενον, ὅτι αἱ στοαὶ θὰ πρέπει νὰ ἀνεγερθοῦν εἰς βάρος τῶν οἰκοπέδων δὲν ἔχει ἀποφασισθῆ ὁριστικῶς. Πλέον συγκεκριμένως μάλιστα θὰ πρέπει νὰ τονισθῆ, ὅτι ἀκριβῶς αὐτὸ τὸ θέμα, δηλαδή, ποῦ θὰ ἀνεγείρωνται τοῦ λοιποῦ αἱ στοαί, πῶς θὰ ἀνεγείρωνται καὶ ὑπὸ ποίας ΠΡΟΥΠΟΘΕΣΕΙΣ, αὐτὸ εἶναι ποὺ ἐκκρεμεῖ καὶ ἐπ' αὐτοῦ ἐκλήθη νὰ ἐκφέρη γνώμην ὁ Δῆμος Πατρέων. Καὶ διότι ὁ Δῆμος δὲν ἀπήντησεν εἰσέτι,συμβαίνει τὸ ἑξῆς καταπληκτικόν: Τὸ Πολεοδομικὸν Γραφεῖον Πατρῶν. ΔΕΝ ΧΟΡΗΓΕΙ ἀδείας διὰ τὴν ἀνέγερσιν οἱαδήποτε οἰκοδομῆς, ἡ ὁποία κεῖται εἰς ὁδὸν ὅπου ὑπάρχουν στοαί, ἢ πρόκειται νὰ καθιερωθοῦν τώρα διὰ πρώτην φοράν. Δὲν εἶναι συνεπῶς ἀληθές, ὅτι κατηγήθησαν αἱ στοαί, οὔτε ἐπίσης, ὅτι θὰ ἀνεγερθοῦν μέν, ἀλλὰ εἰς βάρος τῶν οἰκοπέδων. Ἀληθῆ εἶναι μόνον δύο πράγματα: α) Ὅτι δὲν ἐπιτρέπεται τοῦ λοιποῦ ἡ ἀνέγερσις οἰκιῶν ὕπερθεν τῶν πεζοδρομίων καὶ β) ὅτι τὸ τί θὰ γίνεται τοῦ λοιποῦ αὐτὸ εἶναι κάτι ποὺ θὰ πρέπει νὰ τακτοποιηθῆ τὸ ταχύτερον, διότι, ὡς προελέχθη, ἐλλείψει ἀδειῶν, αἱ οἰκοδομικαὶ ἐργασίαι ἔχουν στοματήσει, ἐξαιρέσει τῶν οἰκοδομῶν, αἱ ὁποῖαι εὑρίσκονται ὑπὸ ἀνέγερσιν, καὶ ἐκείνων διὰ τὰς ὁποίας ἔχει ἤδη δοθῆ ἄδεια, ἢ ἔχει ὑποβληθῆ αἴτησις δι' ἀπόκτησιν ἀδείας πρὸ τῆς δημιουργίας τοῦ θορύβου διὰ τὰς στοάς, ἔστω καὶ ἂν τὰ οἰκόπεδα εὑρίσκονται εἰς ὁδοὺς μὲ στοάς, ἢ ὁδοὺς εἰς τὰς ὁποίας προβλέπεται νὰ ἀνεγείρωνται οἰκίαι μὲ στοάς.

ΤΙ ΕΙΝΑΙ ΕΦΙΚΤΟΝ

Ὡς δὲ εἶναι φανερὸν τὸ θέμα αὐτὸ δὲν εἶναι δυνατὸν νὰ ἀποφασισθῆ ἀπὸ ἕνα συλλαλητήριον, δοθέντος, ὅτι ἐκεῖνο ποὺ χρειάζεται εἶναι νὰ γνωσθῆ τί ἀνταλλάγματα ζητεῖ ὁ Δῆμος (οἱ κάτοικοι δηλαδὴ) διὰ νὰ τεθῆ εἰς ἐφαρμογὴν τὸ σχέδιον περὶ στοῶν.

ΤΙ ΔΥΝΑΤΑΙ ΝΑ ΖΗΤΗΘΗ

Ἐκεῖνα δὲ τὰ ὁποῖα δύναται νὰ ζητήση ἐνδεχομένως ὁ Δῆμος εἶναι τὰ ἑξῆς: Ἢ νὰ παραμείνη τὸ παλαιὸν καθεστὼς εἰς τὰς ὁδοὺς ὅπου ἤδη ὑπάρχουν στοαὶ καὶ νὰ μὴ δημιουργηθοῦν στοαὶ εἰς ἄλλας, ὁπότε ἀναλαμβάνει ἡ πόλις τὰς εὐθύνας της, ἢ νὰ ζητήση ὅπως τὰ οἰκόπεδαποὺ θὰ καταστοῦν μὴ ἄρτια, λόγῳ τῆς δημιουργίας τῶν στοῶν νὰ θεωροῦνται τοιαῦτα καὶ λοιπά.

ΣΥΜΠΕΡΑΣΜΑΤΑ

Α) Ἂν γίνη συλλαλητήριον, οἱ δημόται θὰ πρέπει νὰ δώσουν μεγαλυτέραν ἔμφασιν εἰς τὴν ἀξίωσιν καταργήσεως τῶν τομέων καὶ κατὰ δεύτερον λόγον εἰς τὸ θέμα τῶν στοῶν.

Β) Ὑπερεπεῖγον εἶναι νὰ ἐπισπευθῆ ἡ λύσις τοῦ θέματος τῶν στοῶν καθ' οἱονδήποτε τρόπον διὰ νὰ ἐπαναληφθοῦν αἱ οἰκοδομικαὶ ἐργασίαι.

Γ) Τὸ σοφρωνέστερον εἶναι κατὰ τὴν ἄποψιν τοῦ «Ἐθνικοῦ Κήρυκος», νὰ ἀξιώση ἡ πόλις, ὅπως προκειμένου περὶ Πατρῶν ἰσχύση δι' ὡρισμένον χρονικὸν διάστημα 3—4 ἐτῶν ὁ παλαιὸς Πολεοδομικὸς Κανονισμός, ἵνα ἐν τῷ μεταξὺ μελετηθῆ εἰς τὸ ΣΥΝΟΛΟΝ του τὸ πολεοδομικὸν πρόβλημα τῶν Πατρῶν.

Πᾶσα ἄλλη λύσις, θὰ εἶναι ἐπικίνδυνος καὶ ἐπιζημία. Καὶ ἐν ἐπιγνώσει τῶν εὐθυνῶν μας, αὐτὸ συνιστῶμεν καὶ εἰς τὸ Κράτος καὶ εἰς τοὺς δικαίως διαμαρτυρομένους δημότας.

Κ. ΧΡΥΣΑΝΘΟΠΟΥΛΟΣ

Ὅλοι οἱ Πατρινοί, ὅλοι οἱ Αἰγιεῖς, ὅλοι οἱ ἐκ τοῦ Νομοῦ Ἀχαΐας καταγόμενοι καὶ ἀσκοῦντες τὰ ἐκλογικά των δικαιώματα εἰς Ἀθήνας ἔχουν μίαν πολύτιμον εὐκαιρίαν ἵνα ἐκδηλώσουν τὰ αἰσθήματα ἐκτιμήσεως καὶ θαυμασμοῦ πρὸς τὸ ἔργον τῆς ΕΡΕ: Νὰ δώσουν τὸν σταυρὸν προτιμήσεώς των πρὸς ἕνα ἐπίλεκτον τέκνον τοῦ Νομοῦ Ἀχαΐας καὶ ἕνα ἐκ τῶν πρώτων καὶ στενῶν συνεργατῶν τοῦ Κωνστ. Καραμανλῆ ἤτοι τὸν τέως ὑπουργὸν Ἐργασίας ὑποψήφιον βουλευτὴν Ἀθηνῶν Α' Περιφερείας κ. ΚΩΝΣΤ. ΧΡΥΣΑΝΘΟΠΟΥΛΟΝ. Εἶναι ὁ ἄνθρωπος τοῦ ὁποίου ὁ ἀρχηγὸς τῆς ΕΡΕ ἐξετίμησε τὰ προσόντα, ἀφ' ἧς ἤσκει καθήκον τὰ ἀνωτάτου δημοσίου λειτουργοῦ καὶ ἐκεῖνος ὁ ὁποῖος οὐδενὸς διέψευσε τὰς προσδοκίας, διότι ὑπῆρξεν ἀκάματος καὶ εὐθὺς καὶ εἰλικρινὴς καὶ ἤδη πλεῖστα ὅσα νομοθετήματα ἀφορῶντα καὶ τὸν τομέα τῆς Προνοίας καὶ τὸν τομέα τῆς Ἐργασίας φέρουν τὴν σφραγῖδα τῆς προσωπικότητός του ψηφίσατε τὸν κ. Κ. ΧΡΥΣΑΝΘΟΠΟΥΛΟΝ ἵνα ὁλοκληρώση τὸ ἔργον του.

ΠΟΛΥΖΩΗΣ ΟΙΚΟΝΟΜΙΔΗΣ

Ὁ κ. ΠΟΛΥΖΩΗΣ ΟΙΚΟΝΟΜΙΔΗΣ τ. Ἀντιπρόεδρος τῆς Βουλῆς τῶν Ἑλλήνων, εἶναι διαπρεπὴς πολιτικὴ φυσιογνωμία καὶ ἐκ τῶν μᾶλλον διακεκριμένων ὑποψηφιοτήτων τῆς Ε.Ρ.Ε. εἰς τὸν Νομὸν Ἀχαΐας.

Διώκησε δὶς τὸν Νομὸν Ἀχαΐας εἰς κρισίμους Ἐθνικὰς στιγμὰς καὶ ὑπῆρξε παράδειγμα δραστηρίου, ἐνάρετου καὶ στοργικοῦ πρὸς σιν τὴν περιφέρειάν μας προστάτου.

Διετέλεσε Γενικὸς Γραμματεὺς Ὑπουργείου, ἐξελέγη πεντάκις Βουλευτὴς καὶ δὶς ἐξελέγη ὑπὸ τῆς ὁλομελείας τῆς Βουλῆς τῶν Ἑλλήνων. Εἰς τὸ Κοινοβούλιον ὑπῆρξεν ὁ παραγωγικώτερος Βουλευτὴς εἰς τὴν ἄσκησιν τῆς Νομοθετικῆς Λειτουργίας Διετέλεσε πρόεδρος τῶν περισσοτέρων Κοινοβουλευτικῶν ἐπιτροπῶν,) μεταξὺ τῶν ὁποίων τῆς Κοινοβουλευτικῆς Ἐπιτροπῆς τοῦ Προϋκαθὼς καὶ Γενικὸς εἰσηγητὴς αὐτῆς ἐκπονήσας μελέτην ἀφορῶσαν εἰς τὰ Οἰκονομικὰ τοῦ Κράτους καὶ ἥτις ἐξετιμήθη γενικῶς ὑπὸ τοῦ Κοινοβουλίου, ἰδιαιτέρως δὲ ὑπὸ τοῦ ἀρχηγοῦ τῆς Ε.Ρ.Ε Κωνσταντίνου Καραμανλῆ. Ὑπῆρξεν μέλος τῆς Συνταγματικῆς Ἐπιτροπῆς καὶ εἰσηγήθη τὴν ἐπιψήφισιν βασικῶν ἄρθρων τοῦ Συντάγματος ἐν οἷς καὶ τοῦ ἀφορῶν τὸς τὰς ἀγωγὰς κακοδικίας, ὥστε νὰ δικάζωνται καὶ οἱ δικασταὶ ὡς καὶ οἱ λοιποὶ πολῖται τῆς χώρας.

Εἰσηγήθη εἰς τὴν Δην Ἀναθεωρητικὴν Βουλὴν τοὺς σπουδαιοτέρους Συνταγματικοὺς Νόμους ὡς τοῦ Κ Η τῆς Χώρας, τὸ ψήφισμα ἀπολλοτριώσεως; τὸ ψήφισμα ἀγοραπωλησιῶν κατοχῆς τὸν καταστατικὸν Χάρτην τῶν Δημοσίων ὑπαλλήλων.

Ἄνω τῶν 150 Νόμων ὑπῆρξε εἰσηγητὴς εἰς τὸ Κοινοβούλιον. Εἰς ἀναγνώρισιν τῶν ἱκανοτήτων τοῦ κ. ΠΟΛΥΖΩΗ ΟΙΚΟΝΟΜΙΔΗ, ἡ Βουλὴ τῶν Ἑλλήνων ἐξέλεξεν τοῦτον δὶς Ἀντιπρόεδρον ταύτης. Εἰς τὴν περιφέρειάν μας ὑπῆρξεν στοργικὸς προστάτης, ἀποσπάσας πολλὰ ἑκατ. δραχμὰς ἀπὸ τὰς ἑκάστοτε κυβερνήσεις δι' ὧν ἐξετελέσθησαν ἔργα κοινῆς ὠφελείας εἰς ὅλον τὸν Νομὸν Ἀχαΐας.

Ἀλλὰ καὶ εἰς τὰς προσωπικὰς ἐξυπηρετήσεις ἐπέδειξεν ἀπόλυτον προθυμίαν καὶ ἐδναφέρον καὶ θετικὴν στοργὴν διὰ τὴν ἱκανοποίησιν τῶν αἰτημάτων τῆς περιφερείας μας.

Μὲ ἀθόρυβον ἐργασίαν καὶ σεμνότητα ἐπετέλεσεν καὶ ἐπιτελεῖ τὸ καθῆκον του διὰ τὴν ἐξυπηρέτησιν καὶ τῶν γενικῶν καὶ τῶν τοπικῶν συμφερόντων τῆς περιφερείας μας. Ἡ εἴσοδός του εἰς τὴν Βουλὴν εἶναι ἀπαραίτητος καὶ χρησιμωτάτη διὰ τὸν τόπον.

ΤΟ ΚΑΠΝΙΣΜΑ ΚΑΝΕΙ

ΝΑΓΚΑΜΟΝ ('Ἰαπωνία). Τὸ κάπνισμα κάνει καλό, ἰσχυρίζονται οἱ ἀρχὲς τῆς Ἰαπωνικῆς νήσου Χονσοῦ, οἱ ὁποῖες καὶ ἐκστρατεύουν γιὰ νὰ πείσουν τοὺς κατοίκους νὰ αὐξήσουν τὴν κατανάλωσιν τσιγάρων.

Ὅσο περισσότερο καπνίζουν οἱ Ἰάπωνες, τόσο περισσότεροι φόροι θὰ συγκεντρωθοῦν. Τὸ δὲ μερίδιον τῆς κάθε νήσου θὰ εἶναι ἀναλόγως μὲ τὸν ἀριθμὸ τῶν κατοίκων μεγαλύτερο.

Μὲ γεμᾶτα τὰ ταμεῖα τους οἱ κατὰ τόπους ἀρχὲς θὰ μποροῦν νὰ φροντίζουν καλύτερα γιὰ τοὺς κατοίκους.

ΟΙ ΨΕΚΑΣΜΟΙ

Ὑπὸ τοῦ κατελθόντος εἰς τὴν πόλιν μας διὰ τὴν παραλαβὴν τοῦ ἀπεντομοτηρίου διευθυντοῦ τοῦ ὑπουργείου Γεωργίας κ. Ν. Μαντζώρου ἀνεκοινώθη ὅτι προληπτικοὶ ψεκασμοὶ τῶν σταφυλῶν διὰ τὴν πρόληψιν μονίλιας (ἀνάματος) διὰ Κάπταν ἐπιτρέπεται ἀπεριορίστως διότι τοῦτο, ἂν καὶ χλωριωμένον, δὲν δημιουργεῖ κίνδυνον διὰ τοὺς καταναλωτάς.

ΔΙΑ ΤΟΥΣ ΚΑΛΛΙΕΡΓΗΤΑΣ

Ἐκ τῆς Διευθύνσεως Γεωργίας ἀνεκοινώθη ὅτι ἀπὸ δεκαημέρου ἤρχισε καὶ ἐξακολουθεῖ σοβαρὰ πτῶσις ἐλαιοκάρπου καὶ φύλλων εἰς τὰς πεδινὰς καὶ ὑγρὰς περιοχὰς κατόπιν προσβολῆς τοῦ μίσχου αὐτῶν ὑπὸ Κυκλοκονίου.

Ὑπάρχει κίνδυνος, ἐὰν ἐξακολουθήση ὁ βροχερὸς καιρός, ἡ ἀσθένεια νὰ ἐπεκταθῆ καὶ νὰ προξενήση σοβαρὰς ζημίας.

Ἡ καταπολέμησις εἶναι πάντοτε προληπτική. Τὰ κανονικὰ κλαδεύματα καὶ ἡ ἀποστράγγισις τοῦ ἐδάφους εἶναι ἄριστα καὶ ἀπαραίτητα γενικὰ μέτρα, ὁ δὲ Ψεκασμὸς διὰ θειϊκοῦ χαλκοῦ 1% καὶ ἀναλόγου ἀσβέστου εἶναι ἀρκετὸς διὰ τὴν ἀποφυγὴν ἐντόνων προσβολῶν.

Προσβολαὶ δάκου εἰς τὴν πεδινὴν περιοχὴν δὲν ἔχουν παρατηρηθῆ πλὴν περιπτώσεων τινῶν εἰς τὴν περιοχὴν Κουκούλι καὶ Λάγγουρα.

Εἰς πᾶσαν περίπτωσιν συνιστᾶται εἰς τοὺς παραγωγοὺς ἡ λῆψις δειγμάτων (χωριστὰ κορυφῆς καὶ χωριστὰ ποδιᾶς) τὰ ὁποῖα νὰ προσκομίσουν εἰς τοὺς γεωπόνους πρὸς ἐξέτασιν καὶ κατὰ τὰς ὁδηγίας αὐτῶν ψεκασμὸν διὰ ΝΤΙΜΕΘΟΑΤ.

ΚΑΦΕΔΕΣ
Γνήσιοι - Ἀρωματικοί
ΠΑΠΑΝΔΡΕΟΥ
Πλατεῖα Μαρκᾶτο - Τηλ. 33-24

Γ. ΕΥΑΓΓΕΛΑΤΟΣ
Ἀναλαμβάνομεν τὴν συντήρησιν ΑΝΕΛΚΥΣΤΗΡΩΝ ΠΑΝΤΟΣ ΤΥΠΟΥ. Εἴμεθα οἱ ΜΟΝΟΙ Τεχνικῶς καταρτισμένοι ἐπὶ τῆς ἐν γένει λειτουργίας των.
ΠΑΤΡΕΩΣ 62
ΤΗΛΕΦΩΝΟΝ 46—12

Ο,ΤΙ ΕΝΔΙΑΦΕΡΕΙ ΤΟ ΣΠΙΤΙ
ΚΟΥΖΙΝΕΣ -Ἠλεκτρικές, Ὑγραερίου Ταχύτητος.
ΨΥΓΕΙΑ. Παντός Τύπου Ἠλεκτρικά καί Πάγου
ΛΑΜΠΕΣ ΥΓΡΑΕΡΙΟΥ
ΕΙΔΗ ΠΟΛΙΤΙΣΜΟΥ. Ραπτομηχανές, Πλυτήρια, Ραδιόφωνα — Μαγνητόφωνα κ.λ.π.
ACIP GAS
Μαγειρεύετε — Φωτίζεσθε μέ ὑγραέριον ΑΤΖΙΠ — —ΓΚΑΖ.
ΑΤΖΙΠ — ΓΚΑΖ ἐξυπηρέτησις ἄμεσως ταχύτης Ἀσφάλεια
Ἀγ. Ἀνδρέου 128 Τηλ. 21—54
Β. ΠΑΠΑΤΡΙΑΝΤΑΦΥΛΛΟΠΟΥΛΟΣ

ΒΑΠΤΙΣΤΙΚΑ ΣΤΕΦΑΝΑ
ΜΠΟΜΠΟΝΙΕΡΕΣ
ΓΑΜΩΝ ΚΑΙ ΒΑΠΤΙΣΕΩΣ
ΛΑΜΠΑΔΕΣ
ΝΥΦΙΚΑ ΕΠΙ ΕΝΟΙΚΙΩ
ΤΙΜΑΙ ΕΡΓΟΣΤΑΣΙΟΥ
ΚΑΤΑΣΤΗΜΑ
ΣΤΡΟΥΖΑΣ
ΚΟΡΙΝΘΟΥ —ΕΡΜΟΥ 67
ΤΗΛ. 54-71

ΕΚΛΕΚΤΑ ΑΝΘΗ
ΚΩΝΣΤ. ΣΤΑΥΡΟΠΟΥΛΟΣ
ΚΟΡΙΝΘΟΥ 248 — ΤΗΛ. 43-55

ΟΔΗΓΙΑΙ ΕΙΣ ΤΟΥΣ ΕΚΛΟΓΕΙΣ ΔΙΑ ΤΑ ΨΗΦΟΔΕΛΤΙΑ

1) Ἀπαγορεύονται τὰ λευκὰ καὶ ἐν γένει τὰ χειρόγραφα ψηφοδέλτια.

Ψηφοδέλτια λευκὰ ἢ χειρόγραφα εἶναι ἄκυρα.

2) Μόνον τὰ ἔντυπα ψηφοδέλτια ἐπιτρέπονται.

3) Ἀπαγορεύονται τὰ σβυσίματα καὶ κάθε διαγραφὴ στὰ ψηφοδέλτια.

4) Ἀπαγορεύεται οἱαδήποτε προσθήκη. Δὲν ἐπιτρέπεται νὰ προσθέσετε μέ τὸ χέρι ὀνόματα στὸ ἔντυπο ψηφοδέλτιο.

5) Ἀπαγορεύονται τὰ σημάδια. Καὶ αὐτὸ ἀκόμη τὸ τσάκισμα τοῦ ψηφοδελτίου ὅταν γίνεται γιὰ σημάδι ἀπαγορεύεται.

6) Ἀπαγορεύονται οἱ μουντζοῦρες καὶ μελανιές, καὶ οἱονδήποτε στίγμα.

7) Ὁ σταυρὸς πρέπει νὰ μπῆ εἴτε δεξιὰ εἴτε ἀριστερὰ τοῦ ὀνόματος.

Δηλαδὴ εἴτε στὴν ἀρχὴ εἴτε στὸ τέλος.

8) Ἀπαγορεύεται ὁ σταυρὸς νὰ μπῆ σέ ἄλλη θέσι.

9) Ὁ σταυρὸς πρέπει νὰ μπῆ μέ μελάνι μπλέ ἢ μαῦρο εἴτε μέ μολύβι μπλέ ἢ μέ μολύβι διαρκείας μπλέ ἢ μαῦρο.

10) Ἀπαγορεύεται νὰ μπῆ ὁ σταυρὸς μέ ἄλλο χρῶμα.

11) Ἀπαγορεύεται ἐπομένως ὁ σταυρὸς νὰ μπῆ μέ κόκκινο ἢ πράσινο ἢ κίτρινο μολύβι ἢ μελάνι, ἢ μέ οἱονδήποτε ἄλλο χρῶμα.

Μόνον μέ μαῦρο ἢ μπλέ μελάνι ἢ μαῦρο ἢ μπλέ μολύβι πρέπει νὰ μπῆ.

ΡΩΣΙΣ ΣΕΡΒΙΤΟΡΑ ΕΖΗΤΗΣΕΝ ΑΣΥΛΟΝ

ΑΜΒΟΥΡΓΟΝ. Σερβιτόρα τοῦ σοβιετικοῦ ἐμπορικοῦ σκάφους «Κέϊλα», ἐζήτησε χθές πολιτικὸν ἄσυλον εἰς τὴν Δυτικὴν Ζερμανίαν.

"ΑΡΗΣ,,
ΗΛΕΚΤΡΙΚΑ ΨΥΓΕΙΑ
ΜΕΤΑΛΛΙΚΑ ΕΠΙΠΛΑ
ΒΙΤΡΙΝΑΙ ΧΡΩΜΙΟΥ
ΖΑΧΑΡΟΠΛΑΣΤΕΙΩΝ
ΚΟΥΦΩΜΑΤΑ ΑΛΟΥΜΙΝΙΟΥ
ΜΙΚΡΑ ΠΡΟΚΑΤΑΒΟΛΗ
ΜΕΓΑΛΑΙ ΕΥΚΟΛΙΑΙ
ΠΛΗΡΩΜΗΣ
ΑΝΕΥ ΤΟΚΟΥ
ΕΓΓΥΗΣΙΣ 3 ΕΤΗ
ΠΟΙΟΤΗΣ
ΚΑΤΑΠΛΗΚΤΙΚΗ
Ἀναλαμβάνομεν γενικὸν ἐξοπλισμὸν καταστημάτων μέ μικρὰν προκαταβολὴν καὶ ἐξόφλησιν σὲ 18 μῆνες ἀτόκως.
"ΑΡΗΣ,,
ΨΥΚΤΙΚΗ — ΠΡΟΜΗΘΕΥΤΙΚΗ Ο. Ε.
ΑΡΗΣ
ΓΚΑΝΑΣΟΥΛΗΣ
ΚΑΙ ΣΙΑ
ΕΡΓΟΣΤΑΣΙΟΝ: Θεσσαλονίκης 67, τηλ. 483—945
ΕΚΘΕΣΙΣ: Πειραιῶς 60, τηλέφωνα 485-390 & 969-604
Πληροφορίαι ἐν Πάτραις ΕΡΜΟΥ 23, τηλ. 24-32
Κορίνθου 308, τηλ. 35-03

ΑΚΟΡΝΤΕΟΝ
CRUCIANELLI
ΤΑ ΚΑΛΥΤΕΡΑ ΤΟΥ ΚΟΣΜΟΥ
ΑΡΜΟΝΙΑ
CRUCIANELLI
ΗΛΕΚΤΡΙΚΑ ΚΑΙ ΠΟΔΟΚΙΝΗΤΑ. ΔΙΑ ΣΧΟΛΕΙΑ, ΧΟΡΩΔΙΑΣ, ΣΥΝΘΕΤΑΣ ΚΛΠ.
ΑΠΟΚΛΕΙΣΤΙΚΟΣ ΑΝΤΙΠΡΟΣΩΠΟΣ
ΚΥΡ. ΚΥΡΙΑΚΟΠΟΥΛΟΣ
Μαιζῶνος 56— ΠΑΤΡΑΙ — Τηλ. 39—87

ΗΛΕΚΤΡΙΚΟΣ ΦΟΥΡΝΟΣ
ΡΟΜΠΟΤ 500 W.

Φτιάχνετε τό φαγητό σας:
ΝΟΣΤΙΜΩΤΑΤΑ
ΧΩΡΙΣ ΝΑ ΑΠΑΣΧΟΛΕΙΣΘΕ ΚΑΘΟΛΟΥ
ΤΑΧΥΤΑΤΑ
ΟΙΚΟΝΟΜΙΚΩΤΑΤΑ
Μέ 2 δεκάρες τό γλυκό.
" 2 " τά ἐχαριστά.
" 4 " τά παραγεμιστά.
" 8 " τό κρέας ψητό.
Καταναλίσκει μόνον 500 Watt καί ἀποδίδει 2000 Watt
Δοκιμάσατέ τον
Ἔχετε καί τό δικαίωμα τῆς ἐπιστροφῆς.
ΔΙΠΛ. ΕΥΡΕΣ. ΑΡΙΘ. 18945-21762
ΕΓΚΡΙΣΙΣ ΥΠ. ΒΙΟΜΗΧ. ΑΡΙΘ