Τὸ κήρυγμα τῆς Δευτέρας

ΤΑ ΑΓΙΑ ΤΩΝ ΑΓΙΩΝ

Τοῦ ἱεροκήρυκος κ. ΑΘ. ΦΡΑΓΚΟΠΟΥΛΟΥ

Ἐπὶ τῇ σημερινῇ ἐθνικῇ ἑορτῇ σχετικὸν εἶναι καὶ τὸ ἀποστολικὸν ἀνάγνωσμα. Ἔτσι ὥρισεν ἡ Ἁγία μας Ἐκκλησία. Νὰ ἑορτάζωμεν τὴν ἑορτὴν τῆς Ἁγίας σκέπης τῆς ὑπεραργίας Θεοτόκου, δηλαδὴ εὐχαριστήριοιον ἑορτὴν εἰς τιμὴν τῆς ὑπεραγίας Θεοτόκου, τῆς ὑπερμάχου τοῦ εὐσεβοῦς Ἔθνους μας Στρατηγοῦ, ἀφοῦ κατὰ τὴν ἄδικον τῆς 28ης Ὀκτωβρίου τοῦ 1940 ἐπιδρομὴν ἐχθρῶν τῆς πατρίδος μας ἐκείνη ἐσκέπασε καὶ ἐπροστάτευσε καὶ ὕψωσε καὶ ἐδόξασεν ἐναντίον πάντων τῶν ἐθνῶν τὸ ἀδικούμενον ἔθνος μας. Ἰδοὺ ὁ λόγος τῆς ἑορτῆς. Καὶ τὸ Ἀποστολικὸν ἀνάγνωσμα; Καὶ τοῦτο κάμνει συμβολικῶς λόγον διὰ τὴν ὑπεραγίαν Θεοτόκον. Ὁμιλεῖ διὰ τὰ Ἅγια καὶ τὰ Ἅγια τῶν Ἁγίων τῆς Σκηνῆς τοῦ Μαρτυρίου τῆς Π. Διαθήκης, τὰ ὁποῖα ἐσυμβόλιζαν τὴν Ἐκκλησίαν τοῦ Σωτῆρος Χριστοῦ ἀλλὰ καὶ αὐτὴν τὴν ὑπεραγίαν Θεοτόκον, ἐκ τῆς ὁποίας ἐγεννήθη ὁ Κύριος ἡμῶν καὶ ἀνεδείχθη Σωτὴρ καὶ Λυτρωτὴς μας. Ἐξ ἀφορμῆς λοιπὸν καὶ τῆς ἐθνικῆς μας ἑορτῆς ἄς πλατύνωμεν τὰ νοήματα τοῦ Ἀποστόλου καὶ ἄς ὁμιλήσωμεν καὶ εὐρύτερον διὰ τὰ Ἅγιά μας καὶ τὰ Ἅγια τῶν Ἁγίων μας.

1. Τὰ Ἅγιά μας.

Ποῖα τὰ Ἅγιά μας; Εἰς τοὺς χρόνους τῆς Π. Διαθήκης Ἅγια ἐλέγοντο ἕνα μέρος τῆς σκηνῆς τοῦ Μαρτυρίου, τοῦ κινητοῦ ναοῦ τῶν Ἑβραίων, ὅπου εὑρίσκετο «ἡ λυχνία καὶ ἡ τράπεζα καὶ ἡ πρόθεσις τῶν ἄρτων» ποὺ προωρίζοντο διὰ τὴν θείαν λατρείαν. Αὐτὰ ἦσαν τὰ Ἅγια. Καὶ τώρα τί νὰ νοήσωμεν ἡμεῖς ὡς Ἅγια; Νὰ νοήσωμεν τὴν φιλτάτην μας Πατρίδα, τὴν ἱερὰν καὶ ἔνδοξον Ἑλλάδα, χάριν τῆς ὁποίας ἐξεδηλώθη θαυμαστὴ ἡ θεία προστασία καὶ χάριν τῆς ὁποίας καθιερώθη καὶ ἡ πανευφρόσυνος σημερινὴ ἑορτή; Ἅγια, ναί, Ἅγια, ἅγια ἰδανικά, ἅγια χώματα χώματα καὶ λαγκάδια καὶ βουνά, ἅγια χωριὰ καὶ ἅγιες πολιτεῖες, ἅγια κατορθώματα ἁγίων πατέρων καὶ ἀδελφῶν, ἅγιες ἀρχὲς καὶ παραδόσεις καὶ ἱστορίες. Ἅγιον τὸ ἔθνος μας, ἀφοῦ ἐδέχθη τὸ ἅγιον τοῦ Σωτῆρος Χριστοῦ Εὐαγγέλιον καὶ ἔγινε χριστιανικόν.

2. Τὰ Ἅγια τῶν Ἁγίων μας:

Ποῖα καὶ τὰ Ἅγια τῶν Ἁγίων μας; Εἰς τὴν Σκηνὴν τοῦ Μαρτυρίου ἦτο τὸ μετὰ «τὸ δεύτερον καταπέτασμα» μέρος, ἱερώτερον καὶ ἁγιώτερον καὶ ἐνδοξότερον τοῦ πρώτου, ὅπου εὑρίσκετο τὸ χρυσοῦν θυμιατήριον καὶ ἡ πάγχρυσος Κιβωτὸς τῆς Διαθήκης μὲ τὴν χρυσῆν στάμναν καὶ τὴν ῥάβδον τοῦ Ἀαρὼν τὴν βλαστήσασαν καὶ τὰς πλάκας τῆς Διαθήκης. Ἐδῶ ἐφυλάσσοντο τὰ τιμαλφέστερα καὶ ἁγιώτερα. Καὶ ἐδῶ «Χερουβεὶμ δόξης κατασκιάζοντα τὸ ἱλαστήριον». Τοῦτο τὰ «Ἅγια τῶν Ἁγίων» διὰ τοὺς ἑβραίους. Καὶ δι' ἡμᾶς τούς Χριστιανούς; Ποῖον ἄλλο; Ἡ χριστιαικὴ μας Θρησκεία, ἡ ἁγία, ἡ ἁγιωτάτην Ἐκκλησία μας. Ἡ Ἐκκλησία μας, ἡ Μήτηρ μας, ἡ Ἐκκλησία μας ἡ Κιβωτὸς τῆς σωτηρίας μας, ἡ Ἐκκλησία μας ἡ ζωὴ μας, ἡ ὑψίστη δόξα μας, ἡ αἰωνία χαρὰ καὶ εὐφροσύνη μας.

3.—Τὰ ἀτομικά μας «Ἅγια» καὶ «Ἅγια τῶν Ἁγίων» μας:

Νὰ τὸ φέρωμεν καὶ εἰς τὸν καθένα μας προσωπικῶς τὸ πρᾶγμα; Τὰ Ἅγια τὸ σῶμα μας καὶ ἡ ἐπίγειος ζωὴ μας. Καὶ τὰ Ἅγια τῶν Ἁγίων μας ἡ ἀθάνατος ψυχὴ μας καὶ ἡ αἰώνιος ζωὴ μας. Ἅγιον καὶ τὸ σῶμα μας, ἅγιον καὶ ἔνδοξον καὶ τιμημένον, ἀφοῦ ὁ ἅγιος Θεὸς τὸ ἔφτιασε καὶ ὁ ἅγιος Κύριος τὸ ἁγιάζει μὲ τὸ Σῶμα του καὶ τὸ τίμιο Αἷμα του. Ἡ ψυχὴ μας τὸ πᾶν. Ἡ ψυχὴ μας ἡ εἰκὼν τοῦ Θεοῦ. Εἰς τὴν ψυχὴν μας λοιπὸν ὅλη μας ἡ προσοχή, ὅλη μας ἡ προσπάθεια, ὅλη μας ἡ εὐλάβεια, ὅλη μας ἡ τιμὴ. εἰς τὴν ψυχὴν μας καὶ εἰς τὴν Θρησκείαν, τὴν Ἐκκλησίαν μας. Διότι αὐτὰ τὰ δύο εἶναι τὰ Ἅγια τῶν Ἁγίων μα. Καὶ δι' αὐτὰ τὰ δύο, καθὼς καὶ διὰ τὴν Πατρίδα μας, διὰ τὴν Πίστιν, τὴν Πατρίδα καὶ τὴν ψυχὴν μας ὁλοκαύτωμα τὸ σῶμα μας, θυσία ἡ ζωὴ μας. Ὑπὲρ Πίστεως καὶ Πατρίδος γνωρίζει νὰ θυσιάζεται ὁ Ἕλλην.

ΑΘΑΝ. Σ. ΦΡΑΓΚΟΠΟΥΛΟΣ

Παρελήφθησαν ἐξ ΟΛΛΑΝΔΙΑΣ
ΣΠΑΝΙΑΙ ΠΟΙΚΙΛΙΑΙ
ΒΟΛΒΩΝ ΑΝΘΕΩΝ
GOLDEN CROWN
ΤΟΥΛΙΠΕΣ - ΖΟΥΜΠΟΥΛΙΑ - ΑΝΕΜΟΝΕΣ
ΚΡΟΚΟΙ - ΝΕΡΑΓΚΟΥΛΕΣ - ΤΡΟΥΜΠΕΤΕΣ ΚΛΠ,
ΚΩΝΣΤ. ΣΤΑΥΡΟΠΟΥΛΟΣ
ΚΟΡΙΝΘΟΥ 248 — ΤΗΛ. 43-55

Κοινωνικά

ΙΑΤΡΟΙ

ΔΙΓΕΝΟΠΟΥΛΟΣ ΧΑΡΙΛΑΟΣ ΙΑΤΡΟΣ, Μαιζῶνος 106, δέχεται 8—12 καὶ 5—8.

Ὁ ἰατρὸς κ. ΑΛ. ΜΑΡΑΣΛΗΣ, Μαιευτὴρ— Γυναικολόγος, μετεφέρθη εἰς τὸ ἐπὶ τῆς ὁδοῦ Ἁγίου Νικολάου 46 καινουργὲς ΜΑΙΕΥΤΗΡΙΟΝ ΠΑΤΡΩΝ, ὅπου καὶ δέχεται. Τηλέφωνα: 51—41, 26—90 καὶ 54—84.

Ὁ κ. ΔΗΜ. ΦΩΤΟΠΟΥΛΟΣ παιδίατρος, δέχεται καθ' ἑκάστην εἰς τὸ ἰατρεῖον του ὁδὸς Γεροκωστοπούλου 52, τηλ. 24—39.

Ὁ ἰατρὸςκ. ΑΛΚ.Δ. ΚΑΛΟΓΕΡΟΠΟΥΛΟΣ, ΕΙΔΙΚΟΣ ΠΑΘΟΛΟΓΟΣ. Δέχεται καθημερινῶς εἰς τὸ Ἰατρεῖον του Ρήγα Φερραίου 50 Α΄, τηλέφ 22 — 72 καὶ 40 —81.

Ὁ ΧΕΙΡΟΥΡΓΟΣ ΟΘΦΑΛΜΙΑΤΡΟΣ κ. Π. ΔΙΑΜΑΝΤΟΠΟΥΛΟΣ, ἐγκατασταθεὶς ἀπό τινος εἰς Πάτρας δέχεται καθ' ἑκάστην εἰς τὸ ἰατρεῖον του ἀπὸ 8—1 καὶ 4—8 μ.μ. ὁδὸς Κανακάρη 160.

Ὁ ἰατρὸς κ. ΕΥΑΓΓ. ΔΑΣΚΑΛΟΘΑΝΑΣΗΣ, Μαιευτὴρ —Γυναικολόγος, μετεφέρθη εἰς τὸ ἐπὶ τῆς ὁδοῦ Ἁγίου Νικολάου 46 καινουργὲς ΜΑΙΕΥΤΗΡΙΟΝ ΠΑΤΡΩΝ, ὅπου καὶ δέχεται. Τηλέφωνα: 51—41, 26—90 καὶ 54—84.

ΙΩΑΝΝΗΣ Μ. ΓΙΑΛΕΛΗΣ ἰατρὸς εἰδικὸς παθολόγος, τέως ἐπιμελητὴς τῆςΠαθολογικῆς Κλινικῆς Γενικοῦ Νοσοκομείου Πατρῶν. Δέχεται ἐν τῷ ἰατρείῳ του Ρήγα Φερραίου 68, τηλ. 33—92.

ΓΕΩΡΓΙΟΣ ΤΗΛ. ΚΑΝΕΛΛΟΠΟΥΛΟΣ χειρουργὸς ὀδοντίατρος, τ, ASSISTENT τῆς ΣΤΟΜΑΤΟΛΟΓΙΚΗΣ ΧΕΙΡΟΥΡΓΙΚΗΣ ΚΛΙΝΙΚΗΣ τοῦ Πανεπιστημίου ΜΑΙΝΖ Γερμανίας. ΠΑΘΗΣΕΙΣ ΣΤΟΜΑΤΟΣ. Πολυκατοικία Γκολφινοπούλου, ὁδὸς Γούναρη —Κανακάρη, 1ος ὄροφος. ΕΙΣΟΔΟΣ ἐκ τῆς ΣΤΟΑΣ, τηλ 49—22, οἰκίας 49—23.

ΚΛΙΝΙΚΗ ΟΡΘΟΠΕΔΙΚΗ, Χειρουργικὴ καὶ Τραυματιολογικὴ κ. ΓΡΗΓΟΡΙΟΥ Χ. ΣΟΛΩΜΟΥ, Βότση 35 (ἔναντι Τμήματος Μεταγωγῶν).

Ὀφθαλμολογικὴ Κλινικὴ ΧΑΡΙΛΑΟΥ Ν. ΤΖΑΒΑΛΑ, Χειρουργοῦ— Ὀφθαλμιάτρου. Δέχεται καὶ χειρουργεῖ καθ' ἑκάστην. Ὁδὸς Ἑρμοῦ 55, τηλέφ. 36—32.

Ὁ ἰατρὸς κ. ΠΑΝΑΓΙΩΤΗΣ Γ. ΚΑΡΑΧΑΛΙΟΣ, εἰδικὸς παθολόγος, ἀποχωρήσας τοῦ Γενικοῦ Κρατικοῦ Νοσοκομείου Πατρῶν, δέχεται εἰς τὸ ἐπὶ τῆς ὁδοῦ Ἁγίου Νικολάου ἀριθ. 80 ἰατρεῖον του (ἔναντι ἱεροῦ ναοῦ Ἁγ. Νικολάου), τηλ. 21—81.

«Ὁ συμπολίτης ΔΡ. ΧΡΙΣΤΟΣ Θ. ΟΙΚΟΝΟΜΟΠΟΥΛΟΣ, εἰδικὸς χειρουργὸς τῆς βρεφικῆς καὶ παιδικῆς ἡλικίας, ἐπὶ ὀκταετίαν εἰδικευθείς, εἰς Βοστώνην Ἀμερικῆς, δέχεται εἰς τὸ ἐν Ἀθήναις Ιατρεῖον του ὁδὸς Στουρνάρα 14, καθ' ἑκάστην 5—7 μ.μ. καὶ ἐπὶ συνεντεύξει. Τηλ.623-834 καὶ 627-623».

Ὁ ἰατρὸς κ. ΣΠΥΡ. ΧΡΥΣΑΝΘΑΚΗΣ, εἰδικὸς Ὠτορινολαρυγγολόγος, ἐπανελθὼν ἐκ τοῦ ταξιδίου του, ἐπανέλαβε τὴν ἐργασίαν του.

Ἡ χειρουργὸς ὀδοντίατρος ΚΙΚΗ ΑΠΟΣΤΟΛΟΠΟΥΛΟΥ — ΓΕΩΡΓΑΚΟΠΟΥΛΟΥ ἀνεχώρησε δι' ἐπιστημονικὸν ταξίδιον εἰς Γερμανίαν, ὅπου θὰ παραμείνῃ ἐπὶ 3μηνον περίπου

Ὁ ἰατρὸς κ. ΚΩΝ ΧΑΤΖΗΣ Μαιευτὴρ— Γυναικολόγος, μετεφέρθη εἰς τὸ ἐπὶ τῆς ὁδοῦ Ἁγίου Νικολάου 46 καινουργὲς ΜΑΙΕΥΤΗΡΙΟΝ ΠΑΤΡΩΝ, ὅπου καὶ δέχεται. Τηλέφωνα: 51—41, 26—90 καὶ 54—84.

Η ΔΙΠΛΩΜΑΤΟΥΧΟΣ αἰσθητικὸς τῆς Σχολῆς ΛΟΎΜΟΣΚΥ ΦΟΥΛΑΣ ΠΕΤΡΟΠΟΥΛΟΥ σᾶς παρέχει δωρεὰν συμβουλὰς καθ' ἑκάστην εἰς τὸ κατάστημα καλλυντικῶν Κορίνθου 2486 ἔναντι Σίγγερ.

Ο κ. Ν. ΓΙΑΝΝΑΚΟΠΟΥΛΟΣ

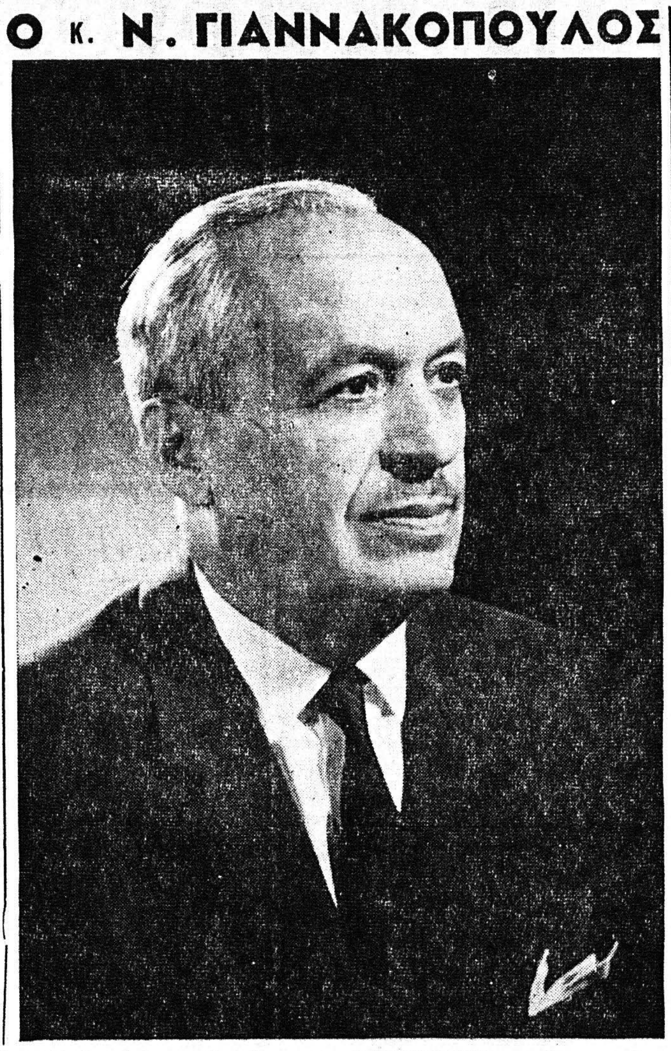

Οἱ ὀπαδοὶ τοῦ κόμματος Προοδευτικῶν διὰ μίαν ἀκόμη φορὰν θὰ τιμήσουν, διὰ τοῦ σταυροῦ προτιμήσεως των,τὸν διακεκριμένον συμπολίτην, δικηγόρον κ. ΝΙΚΟΝ ΓΙΑΝΝΑΚΟΠΟΥΛΟΝ, τιμῶντες οὕτω καὶ τὸν κ. ΣΠ. ΜΑΡΚΕΖΙΝΗΝ, τοῦ ὁποίου ἀπὸ πολλῶν ἐτῶν ἀποτελεῖ πολύτιμον συνεργάτην.

ΚΟΣΤΟΥΜΙΑ - ΦΟΡΕΜΑΤΑ - ΤΡΕΝΣΚΟΤ
Καὶ ὅλα τὰ ἐνδύματα ὡς καὶ νυφικὰ ἀραχνοΰφαντα
Καθαρίζονται εἰς τὸ
ΚΑΘΑΡΙΣΤΗΡΙΟΝ
ΘΕΟΧΑΡΗ
ΚΟΡΙΝΘΟΥ 315—τηλ. 36—59
Ἐξυπηρέτησις πελατῶν διὰ τοῦ αὐτοκινήτου μας

ΜΕ ΤΑ ΑΝΩΤΕΡΑ ΟΛΩΝ
ΠΑΡΚΕ
καὶ μὲ τὰ πλέον σύγχρονα μέσα
Παρκετάρομεν ξύλινα δάπεδα κλίμακας καὶ πάντα ἄλλον χῶρον
Κ. ΤΖΕΡΜΠΙΝΟΣ
Βότση 55 — τηλ. 20-46

ΠΕΡΙ ΣΤΟΩΝ

Ἀγαπητέ μου Κύριε Διευθυντά,

Καμμιὰ δυὸ ἑβδομάδες τώρα πολλὴ φασαρία ἀκούω νὰ γίνεται καὶ μοῦ φαίνεται πῶς εἶναι γιὰ τὸ τίποτα.

Ἔβγαλε, φαίνεται, μιὰ Διαταγὴ τὸ Ὑπουργεῖο νὰ μὴ δίνουνε ἄλλες ἄδειες οἰκοδομῆς καὶ ἐπισκευῆς σπιτιῶν στὴνΠάτρα, νὰ πάρουνε πίσω ὅσες δώσανε καὶ νὰ γκρεμίσουνε καὶ δυὸ τρεῖς χιλιάδας σπίτια ποὺ χτιστήκανε, λέει, παρανόμως.

Ε΄. Κι' ἔπειτα; Ἐγὼ νομίζω ὅτι ὅλα αὐτὰ γίνονται γιὰ τὸ καλό μας. Ἔτσι εἴπανε, ἄκουσα, καὶ στὸ Δήμαρχο καὶ στὴν Ἐπιτροπὴ ποὺ πῆγε στὸ Ὑπουργεῖο: Ὅτι τὴν ἀγαπᾶνε πολὺ τὴν Πάτρα.

Καὶ πρῶτα πρῶτα ἡ στοές δέν συμβιβάζονται μέ τὸ Ἑλληνικὸ τοπεῖο πιστεύω. Εἶναι ἀπομίμησι ξενική, ξενόδουλη. Ἐμεῖς οἱ Ἕλληνες καὶ οἱ Πατρινοὶ εἰδικὰ δέν εἴμαστε χουχουλιάρηδες νὰ ἔχουμε ἀνάγκη νὰ κρυβόμαστε κάτω ἀπὸ τὶς στοές μὴν τύχῃ καὶ μᾶς χτυπήσῃ λίγο ἡ βροχή. Οὔτε τὸν ἥλιο τὸν καλοκαιρινὸ τὸν φοβόμαστε. Εἴμαστε παλληκάρια καὶ δέν ἔχουμε ἀνάγκη ἀπὸ κάτι τέτοιες φράγκικες ἐφευρέσεις. Νὰ γκρεμιστοῦνε λοιπόν. Ἔχει δίκηο τὸ Ὑπουργεῖο ὅπως γράφει καὶ ὁ φίλος μου Φωκίων Κόλλας.

Δίκηο ἐπίσης ἔχει νὰ σταματήσῃ καὶ τὶς ἄδειες οἰκοδομῆς καὶ ἐπισκευῶν. Ἀπὸ ἐδῶ καὶ λίγα χρόνια τώρα παράγινε τὸ κακὸ. Ἐργολάβοι, ἐργάτες καὶ ὅλοι ὅσοι ἀνακατεύονται μέ τὰ παληόσπιτα ἔχουνε πεθάνει στὴν δουλειά. Καιρὸς εἶναι νὰ ξεκουραστοῦνε λίγο. Κι' αὐτοὶ ἄνθρωποι εἶναι.

Κι' ἔπειτα, ἐδῶ πού τὰ λέμε φαίνεται πὼς ὑπάρχει καὶ μιὰ μικρὴ παρεξήγησις ἀπάνου σαυτὸ τὸ θέμα. Ἀρχίζουνε τώρα καὶ οἱ ἐπαρχίες νὰ κάνουνε, λέει, κι' αὐτές ἀνοικοδόμησι. Τί πράγματα εἶναι αὐτά; Τὴ δουλειὰ αὐτὴ τὴν ἀνακάλυψε ἡ Ἀθήνα καὶ ἔχει φαίνεται καὶ πατέντο. Ἡ ἐπαρχίες σωστὸ καὶ δίκηο εἶναι ἀλλὰ καὶ συμφέρον τους, γιὰ νὰ μὴ κουράζωνται καὶ ξοδεύουν καὶ λεφτά, νὰ κάτσουνε στ' αὐγά τους ἥσυχα ἥσυχα.

Αὐτὸ νομίζω πὼς πρέπει νὰ κάνουμε κι' ἐμεῖς οἱ Πατρινοὶ καὶ ν' ἀφήσουμε τὰ συλλαλητήρια καὶ τὰ τέτοια πού ὅπως ἀκούω ἑτοιμάζονται.

Τώρα εἶναι ἐποχὴ ἐκλογῶν. Κι' ἂν ἔχουμε ὄρεξι γιὰ φωνές νὰ πηγαίνουμε στούς λόγους τῶν ὑποψηφίων νὰ φωνάζουμε ζήτω, ὅπου τοῦ ἀρέσει καλλίτερα φυσικὰ καθενός. Καὶ σὰν βγοῦνε τὰ ἀποτελέσματα νὰ παρακαλέσουμε τοὺς βουλευτάς μας νὰ πᾶνε νὰ παρακαλέσουνε κι' αὐτοὶ τὸ Ὑπουργεῖο νὰ μὴ τὰ γκρεμίσῃ τὰ σπίτια ὅλα μαζὺ ἀλλὰ λίγα λίγα γιὰ νὰ περάσῃ καιρὸς καὶ νὰ κάνουμε χάζι.

Δ. Κ. ΤΣΕΡΩΝΗΣ

ΕΡΓΑΣΤΗΡΙΑ ΕΛΕΥΘΕΡΩΝ
ΣΠΟΥΔΩΝ ΚΟΜΜΩΤΙΚΗΣ
ΗΡΑΣ ΧΗΝΟΦΩΤΗ
ΓΟΥΝΑΡΗ 59Α * ΠΑΤΡΑΙ

ΕΚΛΕΚΤΟΙ ΥΠΟΨΗΦΙΟΙ

ΧΡΗΣΤΟΣ ΓΡΑΜΜΑΤΙΔΗΣ
Δημοσιογράφος
Ὑποψήφιος
Βουλευτὴς Λαρίσης

ΚΩΝΣΤ. Ι. ΠΑΠΑΡΡΗΓΟΠΟΥΛΟΣ, δικηγόρος παρ' Ἀρείῳ Πάγῳ. Ὑποψήφιος βουλευτὴς Ε.Ρ.Ε. Β΄ Περιφερείας Ἀθηνῶν.

Δέχεται καθημερινῶς εἰς τὸ γραφεῖον του Αἰόλου 102, τηλ. 229-873—230-338.

ΝΕΟΙ ΔΙΣΚΟΙ
ΤΑΚΤΙΚΑΙ ΠΑΡΑΛΑΒΑΙ ΝΕΩΝ ΔΙΣΚΩΝ ΣΕ ΛΑΪΚΑ— ΔΗΜΟΤΙΚΑ καὶ ΕΥΡΩΠΑΪΚΑ ΤΡΑΓΟΥΔΙΑ.
ΡΑΠΤΟΜΗΧΑΝΑΙ: ΠΟΔΟΚΙΝΗΤΟΙ ΠΟΛΥΤΕΛΕΙΑΣ ΚΕΝΤΗΜΑΤΟΣ ΚΑΙ ΡΑΨΙΜΑΤΟΣ μὲ 36 ΔΟΣΕΙΣ ΣΕ ΚΑΤΑΠΛΗΚΤΙΚΕΣ ΤΙΜΕΣ.
ΡΑΔΙΟΦΩΝΑ, ΜΑΓΝΗΤΟΦΩΝΑ, ΗΛΕΚΤΡΟΦΩΝΑ, ΠΙΚ—ΑΠ ΚΑΙ ΧΙΛΙΑ ΑΛΛΑ ΕΙΔΗ.
ΑΓΟΡΑΙ ΠΩΛΗΣΕΙΣ καὶ ΑΝΤΑΛΛΑΓΑΙ
Φ. ΣΠΗΛΙΩΤΟΠΟΥΛΟΣ
ΓΕΡΟΚΩΣΤΟΠΟΥΛΟΥ 33
ΤΗΛΕΦ. 32—34
ΚΑΤΩΘΙ Β΄ ΑΣΤΥΝ. ΤΜΗ-

ΕΥΚΑΙΡΙΑ. Μερσεντές 170 S Ρενὼ 4 CV. Πωλοῦνται εἰς τιμὴν εὐκαιρίας. Πληροφορίαι κ. Ν. Τσατήρην, Ἁγίου Νικολάου 17, τηλ. 34—96.

Η ΕΝΤΟΠΙΟΤΗΣ ΤΩΝ Δ. ΥΠΑΛΛΗΛΩΝ

Κύριε Διευθυντά

Ἐδιάβασα εἰς τὸν Ἐθνικὸν Κήρυκα τῆς 30ης Σεπτεμβρίου καὶ εἰς τὴν πρώτην μάλιστα σελίδα, τὴν εἰσήγησίν Σας, ὅπως μὴ ἰσχύει καὶ εἰς τὰς Πάτρας ὁ Νόμος περὶ ἐντοπιότητος, καθ' ὅτι αἱ Πάτραι, ὑπερέβησαν, τὰς (100) χιλιάδας τοῦ πληθυσμοῦ. Συνεπῶς πρέπει καὶ οἱ Πατρινοὶ Δημόσιοι ὑπάλληλοι νὰ δικαιοῦνται ὅπως ὑπηρετοῦσιν εἰς Πάτρας. —

Ἀνεξαρτήτως Κε Διευθυντὰ τοῦ πληθυσμοῦ μιᾶς μεγάλης πόλεως ὡς αἱ Πάτραι, ἐρωτῶ, διατί ἐφαρμόζεται, ὁ ἄδικος καὶ ἀντικοινωνικὸς οὗτος Νόμος εἰς βάρος πολλῶν βιοπαλαιστῶν πολιτῶν; Φέρω δέ ὡς παράδειγμα τὸ ἑξῆς: Τὸ 1947 ὁ υἱός μου Κλεομένης διωρίσθη Τελωνοφύλαξ ἐν Πάτραις. Τὸ 1948 μετετέθη εἰς τὸ ἀκρότατον ὅριον τῆς Ἑλλάδος Εἰδομένην παρὰ τὰ Σερβικὰ σύνορα. Ἐκεῖ ὑπηρέτησε μέχρι τὸ 1962, ἤτοι 14 ὁλόκληρα χρόνια. Νομίζων καὶ ἐγὼ ὅτι ὡς παλαίμαχος τῶν πολέμων 1912-13, καὶ μάλιστα Ἔφεδρος Ἀξιωματικὸς ἐκ τῶν φανατικωτέρων ἐθνικοφρόνων Ἑλλήνων, ὅτι ἔχω τὸ δικαίωμα νὰ ζητήσω ἀπὸ τὸ Κράτος διὰ τὰς ὑπηρεσίας πού ἔχω προσφέρει εἰς αὐτό, ἀπὸ τὸ 1912 ἕως τὸ 1940, ὅπως μεταθέσει ὕστερα ἀπὸ 15 χρόνια στὰ σύνορα τὸ παιδί μου στὴν Πάτρα, νὰ τὸ ἔχω πλησίον μου στὰ γηρατειά μου ... τὸ κοινῶς λεγόμενον, ... σει τὰ μάτια ὅταν πεθ... στάθη ἀδύνατον τοῦτο ... μος ἐντοπιότητος δὲν τὸ ... πει αὐτὸ :: Μοῦ ἀπήντ... Οὕτω τὸ παιδί μου εὑρίσ... ἐκεῖ στὴν Μακεδονία ... Τελωνειακός. Ἐρωτῶ τοὺς ... Πολιτευομένους τῶν Πατρ... ναι σωστὸ αὐτὸ τὸ ἄτοπ... ον σκοπὸν ἐξυπηρετεῖ ὁ ... γος ὅσον καὶ ἄδικος αὐτ... μος; Καὶ ποῖος ἦτο ὁ ε... στής καὶ εἰσηγητής αὐτοῦ ... γίνη Νόμος τοῦ Κράτους ... ταλαιπωρείαν τῶν Πατρ... πηρέτησε τὸ παιδί μου 15 ... νια στὸ μέτωπο, γιατί ... μὴν ἔλθη κοντὰ στὸν ... πατέρα του, ἀφοῦ τὴν ... πηρεσίαν θὰ ἐκτελῇ καὶ ... Πάτρα;

Ἐφ' ὅσον εἶναι ὑπάλ... εἰς τὸ ὕψος του, ὅπως εἶ... παιδί μου; Δηλαδὴ αὐτή ... ἡ ἀναγνώρισις τῶν ὑπηρ... πού ἔχει προσφέρει ὁ γέρ... πατέρας του εἰς τὸ Κράτ... τὸ παιδί μου 15 χρόνια ... που στὴν Εἰδομένη; Κε ... θυντὰ τοῦ Κήρυκος τεθῆτ... κεφαλῆς τῆς Σταυροφορίας ... τῆς ἵνα καταργηθῇ ὁ ἄδικ... ἀμελέτητος αὐτὸς Νόμος ... ποῖος εἶναι εἰς βάρος τ... τοινῶν ἐν ἔτει 1963.—

Ε. ΑΝΔΡΟΥΤΣΟΠΟΥΛ...

ΚΑΘΑΡΙΣΤΗΡΙΑ
ΣΙΔΗΡΩΤΗΡΙΑ
ΒΑΦΕΙΑ
Ἀθαράμιλλον
ΕΝ ΠΑΤΡΑΙΣ

"ΒΙΟΨΥΚΤΙΚΗ"
ΠΑΤΡΩΝ
ΗΛΕΚΤΡΙΚΑ ΕΠΑΓΓΕΛΜΑΤΙΚΑ ΨΥΓΕΙΑ

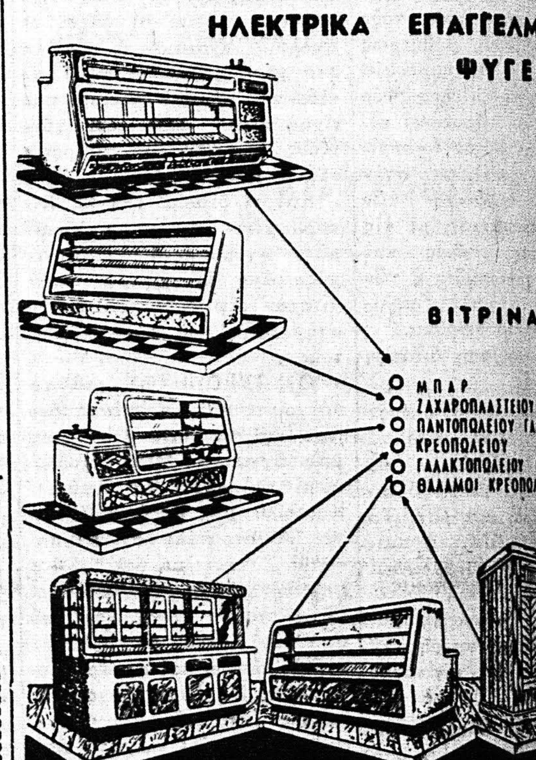

Δ. Κουλουμπής
Ρ. ΦΕΡΡΑΙΟΥ 101 - ΠΑΤΡΑΙ - ΤΗΛ. 41-

ΘΕΡΜΑΣΤΡΑΙ ΑΚΑΘΑΡΤΟΥ ΠΕΤΡΕΛΑΙΟΥ "ΠΙΤΣΟΣ"
ΝΕΟΙ ΤΥΠΟΙ: ΚΑΘΑΡΙΟΤΗΣ ◆ ΟΙΚΟΝΟΜΙΑ ◆ ΑΠΟΔΟΣΙΣ

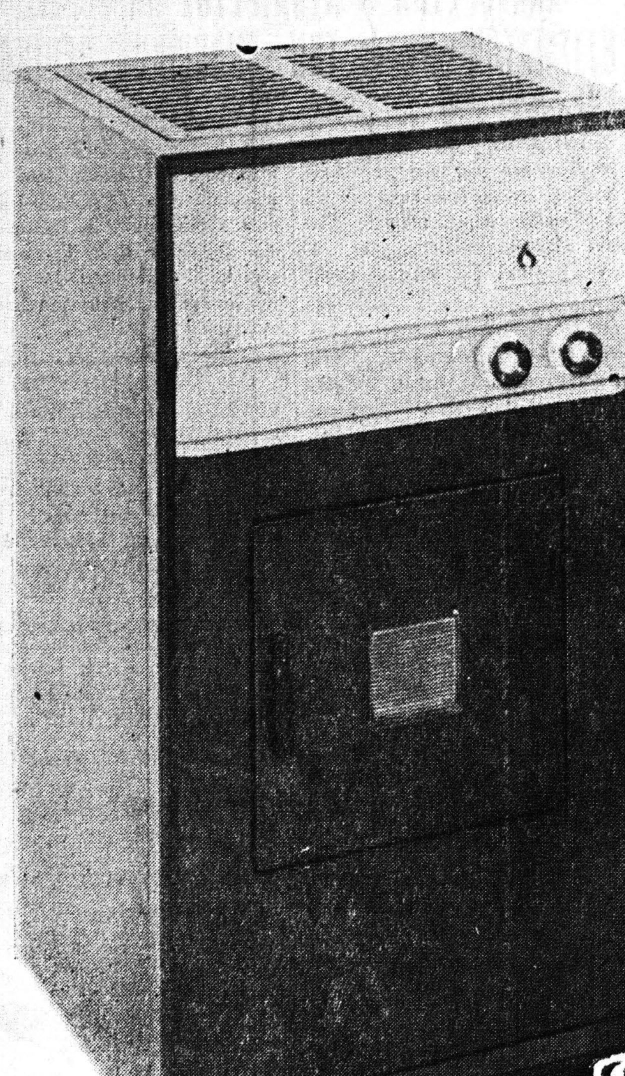

Π1
Ἀπόδοσις 9.000 θερμίδες
ΤΙΜΗ ΔΡΧ. 2.500

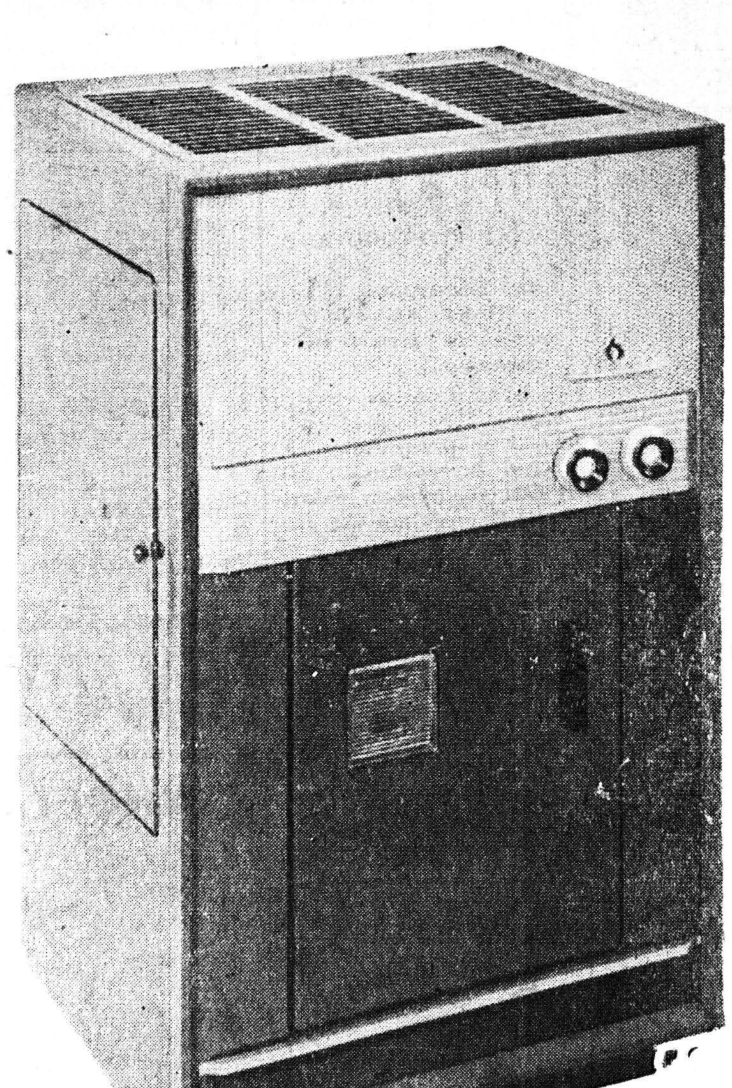

Π2
Ἀπόδοσις 10.000 θερμίδες
ΤΙΜΗ ΔΡΧ. 2.900

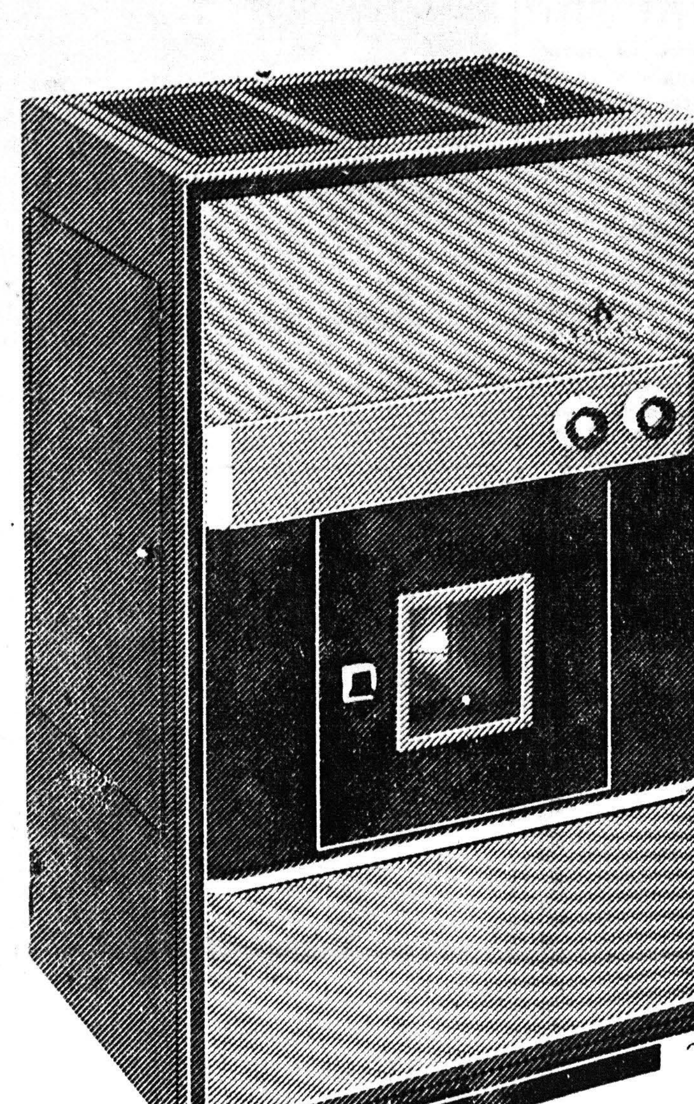

Π3 Τ
Ἀπόδοσις 12.500 θερμίδες
ΤΙΜΗ ΔΡΧ. 3.700

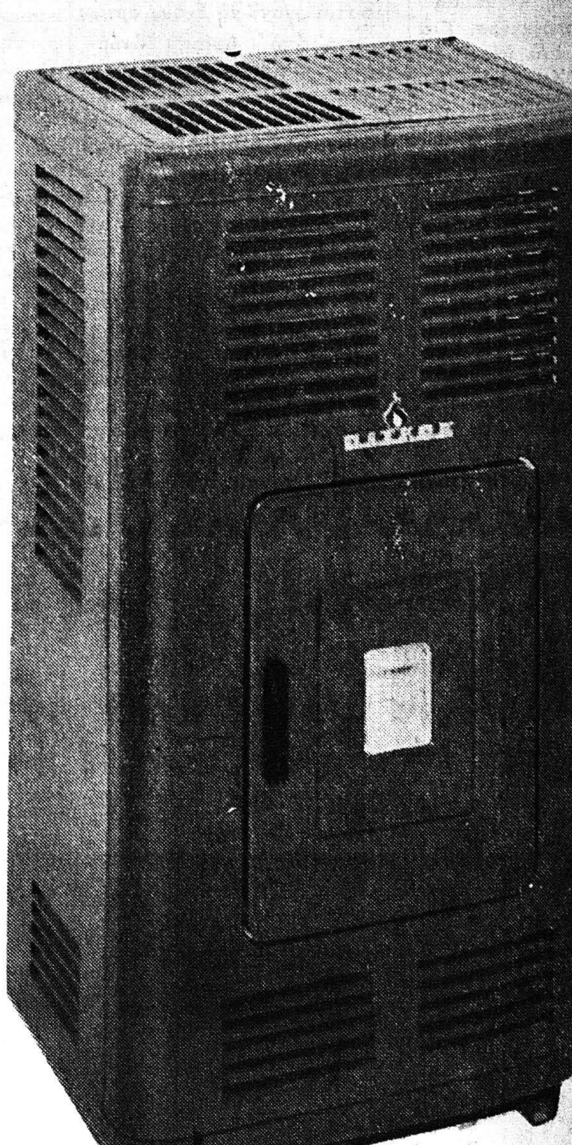

ΠΤ4
Ἀπόδοσις 15.000 θερμίδες
ΤΙΜΗ ΔΡΧ. 3.900

ΑΝΤΙΠΡΟΣΩΠΟΙ: → ΑΡΓΥΡΙΟΣ ΑΘΑΝΑΣΟΠΟΥΛΟΣ & ΑΝΔΡΕΑΣ ΙΓΓΛΕΣΗΣ
ΠΑΤΡΕΩΣ 9 ◆ ΤΗΛ. 39-88 ◆ ΜΑΙΖΩΝΟΣ 94 ◆ ΤΗΛ. 33-77